Correio da Manhã

Impresso nas machinas rotativas de MARINONI — Director — [illegible] — Impresso em papel da casa P. PRIOUX [illegible]

ANNO X — N. 3.531 | RIO DE JANEIRO — DOMINGO, [illegible] DE MARÇO DE 1911 | Redacção — Rua do Ouvidor, 162

FIALHO D'ALMEIDA

Saibam quantos...

Lisbôa, 5 de janeiro de 1911.

Ha sete ou oito annos vinha eu do Poço do Bispo no electrico, quando nas alturas da Mitra entrou um meu velho amigo e camarada, Dr. P., clinico da localidade, com quem vim conversando até á Baixa.

Trazia na mão um numero de revista litteraria, e abrindo-o no sitio d'uma poesia, impressa, perguntou-me se eu ouvira alguma vez fallar da Coronado. Fiz com a cabeça que não, e elle, explicando que era o medico da casa, em duas palavras fez o elogio sumario da sua cliente. Mez e meio havia que esta senhora, já então de oitenta a oitenta e dois annos d'edade, mas completamente em plena validez mental e muscular, se fôra por uma escada de pedra, quebrando um braço pelo terço inferior do cubito e do radio.

Poucas esperanças tinha o clinico, dada a edade provecta da paciente, de se virem a soldar os topos da fractura; senão quando, ao lhe ser tirado o apparelho, se via como os ossos quebrados tinham adherido, e a cura se fizera completa e ás maravilhas!

Enquanto imovel no leito, a doente, cuja actividade frenetica espantosamente sofria d'estar presa, para enganar o tempo e distrahir o espirito voltitante, ideára e compozéra em quadras endecasyllabas, uma poesia festiva ás suas mãos.

E aqui o medico estendeu-me a revista, para eu lêr.

Uma das mãos da Coronado estivéra mez e meio entrapada nas ligaduras do apparelho de fractura, sem vêr a outra, e a poetiza figurava-as como duas amigas ou irmãs gemeas, afeitas a comunicarem-se o seu dia a dia impressionista, a unirem-se os gestos, a procederem por sentimentos e instinctos identicos, e que uma tão longa separação lançára no desespero e na saudade.

A alegria do novo encontro fazia-as exultar em caudaes de ternura e bosanas [illegible]

[illegible]

... la os d'interesses, nunca mais a illustre mulher deixou aquella estancia melancolica, que foi realmente o seu claustro e o seu mosteiro.

Quem passava na estrada d'aquelle laborioso e popular Poço do Bispo, em plena turbulencia dos carros de carga, dos afluentes comboios, do martelar das officinas, do fumegar das altas chaminés, dos grupos de gente tisnada e arremangada, certo não poderia supôr que por traz d'aquellas cancellas altas e d'aquellas podidas janellas, uma creatura rara soffria e meditava — uma creatura d'alma heroica, da raça das Virgens d'Avila e das Donas Marias de Molina, e que aos oitenta e dois annos deslumbrava os amigos com a sua lucidez desconcertante, a sua verve picaresca, a sua eloquencia de [illegible], a sua belleza de reptos, e tal poder de conservação e recordação, que todos os fantasmas da sua sociedade viviam e exultavam [illegible], e cada simples aceno dos seus dedos e [illegible] palavra dos seus labios como as [illegible] e [illegible] Regnier, ou [illegible] Paladini, [illegible] sessão de hermetismo e telepathia.

Fechada completamente para as menores surprezas e agitações contemporaneas, não recebendo senão dois ou tres velhos amigos que lhe fallavam do passado, não chegando sequer á janella, por uma especie de horror aos inventos modernos e aos aspectos da multidão grosseira e circulante, Carolina Coronado vivia como se ha trinta annos a tivessem fechado n'uma caixa, tapando-lhe os ouvidos e os olhos para não sentir as evoluções e reviravoltas do mundo alheio e exterior.

D'aqui resultaria o que geralmente succede aos cegos e a certos surdos-mudos perspicazes, que á mingua de sentidos proprios que lhes descobrissem a attenção sobre o de fóra, viram para dentro, com [illegible] d'onde uma hypercacidade d'imaginação, visões, uma vida febril de sonhos e quimeras, uma capacidade [illegible] para induzir de pequenas causas, effeitos mysteriosos e longinquos, que explica, em muitos, [illegible]

[illegible]

Traços da Semana

[illegible]

"Jupe-culotte?" Não: "606"

[illegible]

... nem depois. E' preciso que se confesse, porém, que neste caso entra em jogo principalmente a extrema pericia de quem prepara e dá a injecção.

Quanto aos accidentes toxicos, occorridos com o "606" e denunciados principalmente pelos francezes, — inclino-me hoje a pensar serem, ao menos na maioria dos casos, descuidos ou defeitos de technica, como os explicam os allemães. Com effeito, vi o dr. Kessler injectar systematicamente o "606", em dóse massiça e por via endovenosa, e nada aconteceu. A tolerancia foi tal, que não sei como ver na droga a enormes toxidez que alguns espiritos nella pretendem encontrar. Em um doente meu, com [illegible] pulsações, miseria organica e quasi agonia, empreguei, na semana passada, quarenta centigrammas dentro da veia — dóse que foi perfeitamente tolerada: ainda hoje o enfermo vive, com 80 pulsações, e não desanimei ainda de o salvar.

Varias observações já se têm recolhido no nosso meio, demonstrando as excellencias do preparado de Ehrlich e Hata. Parece, pois, que definitivamente o arseno benzol destronou o mercurio — esse velho mercurio tantas vezes vencedor, e que hoje se nos depara gozar apenas as vantagens (não poucas, bem se diga...) daquelle que era rei na terra de cegos por possuir um dos olhos sem lesão...

Porque reparem que o "606" é bem o ideal da therapeutica simplificada: cura, sempre que isso é possivel; não acceita auxiliares nem coadjuvantes; e, não raro, exerce a sua acção beneficiadora — em uma unica dóse, de uma só vez!

Floriano de Lemos

O QUE VAE PELO MUNDO

A questão religiosa em Portugal — [illegible] — A instrucção publica em Portugal antes de 5 de outubro — A lei do registo civil [illegible] — Apuros de um official de registo civil

Disse ha dias o illustre chronista Manoel de Souza Pinto que a revolução que se operou em Portugal arrancou esta pais do olvido em que cahira, despertando as attenções [illegible] dos estrangeiros. Não importantes são os phenomenos politicos e sociaes que se têm operado em terras lusitanas desde o advento da Republica. Conclue-se dessa affirmativa que Portugal está em foco, e, portanto, não é fóra de proposito que continue [illegible]

O artigo do Daily News é um amontoado de asneiras, sem nenhum fundamento, mas capaz de impressionar quem não conhece a verdade.

Muito se tem fallado do desprezo em que, diz-se, a monarchia deixou em Portugal a instrucção publica, e o pezado correspondente do Daily News borda a este respeito as mais extravagantes considerações.

Ora, a verdade é que o que se tem dito é mentira! [illegible]

[illegible]

EXPEDIENTE

ASSIGNATURAS

Anno	30$000
Semestre	18$000

"Meetings" anti-clericaes

Ainda bem que o dr. chefe de policia não prohibe *meetings*. Nem nunca s. ex., conforme communicação que elle proprio fez á imprensa, teve este pensamento, como se publicou com referencia aos *meetings* anti-clericaes. O dr. Tavora respeita a Constituição, que assegura o direito de reunião. Já é alguma coisa nestes tempos que correm, em que a Constituição é a vontade dos que governam. Si lhes convém cumpril-a, bem; si não, elles a põem de lado e vão por deante com o seu capricho e arbitrio. E, como o dr. Tavora não é mais que instrumento do poder que o nomeou, o seu protesto agora divulgado, de não impedir *meetings*, não lhe servirá de embaraço para prohibil-os ou perturbal-os, si as ordens superiores forem nesse sentido.

O dr. Tavora não podia, fosse qual fosse a sua ogeriza aos comicios anti-clericaes, deixar de fazer aquella declaração, depois que o marechal presidente disse que não se podiam prohibir os *meetings*, de que lhe falou o sr. Coelho Lisboa quando, á frente de uma commissão de anti-clericaes, o procurou para pedir a sua intervenção no caso Idalina, caso estadual, como bem disse o marechal, e que só pela policia e justiça estadual póde ter solução legitima. Portanto, os anti-clericaes podem reunir-se nas praças publicas para seus protestos, não porque a Constituição lhes garanta esse direito, mas porque o marechal Hermes o permitte. E' uma concessão, um favor do presidente, muito de agradecer nestes tempos de eclipse para as liberdades publicas.

Não tardarão os *meetings* já annunciados pelos anti-clericaes, que pretendem incitar um movimento de opinião, nesta capital, contra os padres e religiosos de ambos os sexos. Aproveitam o triste caso da Idalina, cujo desapparecimento mysterioso do orphanato a que estava recolhida dá logar á supposição de um crime monstruoso por parte dos padres que dirigiam aquelle estabelecimento, para a sua campanha contra a Egreja, de que são adversarios intransigentes, e por cuja desmoralização se servem de todas as armas. E, si porventura os catholicos quizerem usar de egual direito de se reunirem para publicamente prégar as suas doutrinas e refutar as que lhes são adversas, os anti-clericaes se revoltarão contra elles, proclamarão attentatorios da liberdade e da civilisação seus comicios e a sua propaganda. Jacobinos a todo o transe, não querem a liberdade sinão para si. Para os outros, para seus adversarios, o arrocho e a violencia até reduzil-os a silencio.

E' justissima a indignação de muitos no caso da Idalina, uma vez que estão convencidos de que um padre, a cuja guarda ella estava entregue, depois de a ter pollindo, a matou para acabar com os vestigios do seu crime. Mas por ora isto é mera conjectura. E, si um padre commetteu esse hediondo crime, esse padre póde, ou antes, ha de ser um degenerado commum, como se encontra em todas as classes sociaes e em todas as camadas populares. Sua monstruosa acção deve só recair sobre elle. E nada menos justo que estender a responsabilidade de um dos seus membros a todo o clero, ou mesmo a todos que viviam em commum com aquelle scelerado. No entanto é o que pretende o anti-clericalismo. Foi o que se prégou nos *meetings* de S. Paulo, é o que se vae prégar nos daqui.

Respeite a policia o direito de reunião. E' o seu dever. Emquanto o *meeting* não degenerar em desordem ella não tem que ser sómente espectadora, mas garantidora delle, de maneira que se realize pacificamente e possam oradores e ouvintes gozar do direito que lhes assegura o estatuto constitucional. Mas a policia que se acautele contra o abuso, instigado pelo fanatismo commum aos anti-clericaes, aos devoradores do padre. E concluamos como illustre collega da *Folha do Dia*, sobre o mesmo assumpto:

"Porque um máo sacerdote, desviado da religião, andou a praticar infamias, não será motivo para que um homem de bem, porque veste a batina, se veja exposto na rua á vaia ou á aggressão physica de uma récua de garotos que, agitados e agitados pela palavra dos tribunos, entendeu erigir-se em censores de costumes, em reivindicadores da moral da sociedade e da familia, sujeitando a opinião do publico sensato ao *veredictum* da canalha desclassificada, que apedreja, que vaia e que espanca.

"Si os padres erram, analysem seus actos, arrastem para a publicidade das ruas os seus crimes, e sobre elles attraiam a condemnação geral e a interferencia moralizadora dos poderes publicos; não descambem, porém, para o caminho da arruaça, inexpressivo como doutrina e intoleravel como meio — porque ahi cabe á policia intervir em nome da ordem e da lei, cumprindo com seu dever com os meios de que dispõe."

GIL VIDAL

Topicos e Noticias

O TEMPO

[illegible]

HONTEM

[illegible]

[illegible]

HOJE

[illegible]

DE S. PAULO

13—3—911.

Proseguem normalmente os trabalhos da commissão revisora do actual Congresso Constituinte Paulista. Fazem parte dessa commissão, como membros effectivos, os representantes da minoria, srs. Manuel Pedro Villaboim e Herculano de Freitas, que são, incontestavelmente, duas figuras de destaque no congresso e no magisterio superior. Já não se póde dar aos srs. Herculano e Villaboim o titulo de hermistas, embora sejam em toda a linha, hoje como hontem, partidarios e amigos do marechal. E' que a palavra *hermista*, com a significação que actualmente lhe emprestam em S. Paulo, só é empregada para nomear a gente da junta.

A escolha dos srs. Herculano e Villaboim para membros de uma commissão que não é numerosa, além de ser uma prova de homenagens aos dotes intellectuaes de ambos, fala eloquentemente em favor da nobreza com que procedem em S. Paulo aquelles que são senhores da situação. Si os dois dignos representantes do povo paulista não são propriamente hermistas, tomando-se esta palavra como a entendem todos em S. Paulo, pertencem todavia ao pequeno nucleo de opposição ao governo do Estado. Mas convem salientar — e por isso mesmo apparecem estes commentarios — que os srs. Villaboim e Herculano não levaram para o seio da commissão revisora qualquer preoccupação de natureza politica.

Preoccupa-os tão sómente o pensamento de cooperar, com as suas luzes e o seu patriotismo, para que S. Paulo tenha uma carta de leis digna do seu progresso. E a prova de que não é outro o intuito que os anima tem-n'a ha divergencia mais de uma vez manifestada entre os dois representantes de um mesmo agrupamento politico.

Exemplo: discutindo o ponto, muito controverso no seio da commissão, a respeito da nomeação dos ministros do Tribunal de Justiça do Estado, o sr. Herculano votou com a maioria, fundamentando brilhantemente o seu voto, contra a faculdade que se quer a conferir ao executivo, de nomear para aquella camara judiciaria pessoas estranhas á magistratura. O sr. Villaboim ficou apenas em companhia do sr. Fontes Junior, aliás *leader* da maioria da Camara dos Deputados, entendendo que devia vingar a innovação.

* * *

Tem já havido conferencias muito reservadas, entre os hermistas, a proposito da annunciada viagem do marechal a S. Paulo. Conta-se mesmo que aquelle despacho do sr. Rodolpho Miranda, tomando no automovel presidencial o logar que competia ao coronel Aché, foi o inicio do programma que os hermistas cumprirão, mettendo-se intrusamente em toda a parte, quando vier o marechal. Diz-se ainda que a junta mandará ao Rio o sr. Angelo Pinheiro, afim de se entender com o sr. Pedro de Toledo, nas vesperas da viagem do marechal, e que o sr. Rodolpho encommendará a illuminação das ruas centraes pela Light.

Os homens mexem-se, no preparo das fitas...

* * *

Na roda politica habitual da porta do "São Paulo Club" alguem disse que o sr. Jorge Tibiriçá continúa completamente divergente dos companheiros da commissão executiva do partido republicano, com relação á candidatura á presidencia. Parece que o sr. Tibiriçá opina pela escolha do sr. Rodrigues Alves.

C.

Ainda... e sempre no ponto

TEUTONIA

A RAINHA DAS CERVEJAS

[illegible]

o pagamento a certo numero de funccionarios. O pagador, porém, tendo-se resolvido a pagar a tres dos empregados indicados, recusou-se a fazer o mesmo ao quarto indicado no respectivo aviso, o sr. Armindo de Menezes, a quem ainda por cima dirigiu diversas grosserias. O caso requer a attenção do ministro da Fazenda, pois si é muito respeitavel a neurasthenia dos seus subordinados, não é justo que della soffram as consequencias os demais empregados dos ministerios.

Visitem a Terra Baffei, e comparem os preços e a qualidade de seus artigos.

De bordo do vapor *Waglande*, procedente de Nova York, estão sendo descarregadas sete locomotivas da fabrica Baldwin Locomotives Works destinadas á Companhia de Estradas de Ferro Federaes Brasileiras "Rêde Sul-Mineira". Tem esta companhia mais em viagem 5.000 toneladas de trilhos e pertences, destinados ás construcções de ramaes prestes a serem inaugurados.

O contrabando de xarque

Pudemos conhecer hontem a decisão final do inspector da Alfandega, no caso da apprehensão do xarque trazido pelo vapor *Guarany*, e a que opportunamente nos referimos. E' um trabalho lucido, brilhantemente traçado, revelando as conhecidas aptidões de quem o firmou. A extensão desse documento não nos permitte que lhe demos publicidade, pelo que nos limitamos a publicar as conclusões, que são as seguintes e resultantes da confirmação de tudo quanto o *Correio da Manhã* disse sobre o assumpto:

"1º Julgar boa e procedente a apprehensão dos seis mil trezentos e noventa (6.390) fardos de xarque, parte effectuada nesta capital, por ordem da Inspectoria, e parte nas cidades de Victoria, Aracajú e Maceió, á sua requisição, e perdidos, em favor da Fazenda Nacional, os ditos fardos (6.390), seja seu dono Pedro Santerre Guimarães, ou se arrogue essa qualidade a firma Procopio Oliveira & C., e assim o julgo de conformidade com o art. 729 do decreto 2.647, de 19 de setembro de 1860, combinado com o art. 742, paragrapho 3º, ns. 1 e 7, do mesmo decreto, e ainda de conformidade com o decreto, tambem já citado, n. 805, de 4 de outubro de 1890, art. 1º, paragraphos 2º e 3º (Consolidação vigente, arts. 670, 630, paragrapho 3º, ns. 1 e 7, e art. 631, e seu paragrapho 1º);

2º Impôr ao mesmo Pedro Santerre Guimarães e á firma Procopio Oliveira & C., solidariamente, a multa de 237:750$000, equivalente a 50 % do valor official dos fardos apprehendidos (6.390), conforme os mencionados calculos de fls. 357 e fls. 361, [illegible]

[illegible]

BRAHMINA

é sem duvida a melhor bebida do Brasil.

Vende-se em todo terrasse, cafés e restaurantes.

[illegible]

Bebam Antarctica

[illegible]

Eleições em Minas

4º DISTRICTO

(Continuação)

[illegible]

Despacho da guerra

[illegible]

Antarctica

[illegible]

Pingos e Respingos

[illegible]

Um telegramma do chefe de policia da Bahia

[illegible]

A situação no Paraguay

Pormenores da derrota dos revolucionarios

MORTE DOS CHEFES DA REVOLTA

Intimação a um jornal — "El Diario" suspende a sua publicação

OUTRAS NOTAS

Assumpção, 18 (A.) — Chegam pormenorisadas noticias do grande combate havido em Villa Rosario, entre as forças governistas e os revolucionarios que se haviam concentrado ao norte do paiz.

As forças governistas eram commandadas, em terra, pelo coronel Gaibará, ministro da Guerra, e tinham o effectivo de 4.000 homens; no mar havia uma flotilha de seis vapores, com cerca de 2.000 homens, commandada superiormente pelo coronel Albino Jara, presidente provisorio da Republica.

Os revolucionarios eram commandados, segundo parece, pelo coronel Mendoza, ex-chefe do estado maior do exercito, no governo do presidente Manoel Gondra, e o seu effectivo, segundo as melhores informações, não era superior a 1.500 homens, tendo apenas seis pequenos canhões e duas metralhadoras. Os governistas tinham cerca de quarenta canhões e quatorze metralhadoras.

Apezar dessa differença de effectivos, os revolucionarios conseguiram batalhar durante oito horas consecutivas, resistindo heroicamente ao fogo violento das tropas de terra. Os navios da flotilha commandada pelo coronel Jara bombardearam as posições dos revoltosos durante seis horas seguidas, causando-lhes importantes baixas. Pouco a pouco, os revoltosos, mettidos entre dois fogos, foram perdendo terreno, abandonando as posições estrategicas onde se haviam concentrado. As forças governistas de terra, de commum accordo com os navios, apertaram o cerco, recrudescendo o bombardeio. Das fileiras revolucionarias começou então a debandada, mas foram muito poucos os que conseguiram escapar illesos além das fileiras governistas. Os fugitivos ou eram feitos prisioneiros ou caiam mortos e feridos.

O combate, que principiára ás 10 horas da manhã de quinta-feira ultima, havia terminado ás cinco horas da tarde, com a derrota completa das forças revoltosas. As tropas governistas occuparam então a cidade de Rosario, desembarcando o coronel Albino Jara e o seu estado-maior.

Uma nota semi-officiosa enviada para aqui em telegramma, diz que as baixas são calculadas em 100 mortos e feridos de cada lado. Os revolucionarios tiveram 200 prisioneiros.

Acredita-se que todos os chefes da revolução, e que compunham o estado-maior do dr. Adolfo Riquelme, chefe politico da revolta, ou morreram ou estão prisioneiros das tropas legaes.

Todos os officiaes superiores governistas ficaram illesos. Do exercito legal consta que apenas morreram officiaes inferiores e praças de pret.

Assumpção, 18 (A.) — Acaba de ser restabelecido o telegrapho entre esta capital e Villa Rosario, ao norte, onde se deu na quinta-feira o grande combate entre as tropas legaes e os revolucionarios.

A primeira noticia transmittida de Rosario pelo coronel Albino Jara, presidente provisorio da Republica, foi communicando a victoria das tropas legaes. Essa noticia causou grande sensação nesta capital. Os jornaes affixaram boletins. Fizeram-se hontem de noite varias manifestações de alegria pela victoria dos governistas.

[illegible]

... Riquelme, chefe supremo da revolução e ex-ministro do Interior do governo do presidente Manoel Gondra.

Consta tambem que o coronel Mendoza, generalissimo das forças revolucionarias, falleceu em combate.

A noticia da morte do dr. Adolfo Riquelme causou aqui grande consternação, pois era muito estimado e conhecido.

Nota da A. A. — O dr. Adolfo Riquelme, que acaba de fallecer, era o chefe ostensivo da revolução que ha quasi um mez ensanguenta o Paraguay. O sr. Riquelme, muito moço ainda, pertencia a uma das importantes familias de Assumpção, e pela sua illustração e talento era considerado um dos estadistas de maior e mais brilhante futuro na sua patria. [illegible]

[illegible]

O couraçado "Von der Tann"

[illegible]

A "jupe-culotte" continúa a ser a nota do dia

MAIS TRES FIGURINOS NOVOS

Uma admiradora da moda que não conta com "encrencas"

Um sarilho em plena Avenida, por causa de uma saia-calção sitiada pela curiosidade publica

Hontem o dia foi fertil em successos preciosos para o chronista a quem foi commettida a tarefa de noticiar a rumorosa marcha seguida em nosso meio pelo original figurino da saia-calção. Desde pela manhã começaram a chover sobre a mesa do chronista as cartas com respostas ao nosso plebiscito, e esse foi o primeiro afan do dia de hontem. Ia a meio o trabalho, aliás delicioso em muitas, de ler e pôr em ordem taes missivas, quando nos vieram chamar para admirar uma nova propagandista do figurino da moda, e que, em passeio pela rua Uruguayana, apresentava á curiosidade publica um modelo inedito.

Corremos para o local indicado, e lá, estacionada á porta de conhecida modista de chapéos, encontrámos a massa popular, á espera, afim de ver de perto mais essa *jupe*. Momentos depois saia a elegante dama, entre duas alas de curiosos, para continuar seu passeio pela cidade.

Esse modelo era identico ao que hontem publicámos, e com o qual passeára ante-hontem a actriz Marcondes de Moura. Era em seda Fláz, bellissimamente talhado, e ornado de finas rendas fantasia.

A dona dessa *jupe* nada soffreu, além dos olhares dos circumstantes, olhares em que se traduzia admiração... pela belleza da *jupe-culotte* ou pela ousadia de quem a trazia.

Outro figurino appareceu nas *vitrines* da Casa Marcellino, á rua Gonçalves Dias, onde tambem se fez soffrivel ajuntamento de povo e largo dispendio de commentarios. O modelo da Casa Marcellino é semelhante á maioria dos modelos já vistos — excepto o da Casa Raunier. E' de saia curta, deixando inteiramente á vista a parte inferior das bombachas.

Feito em custosa seda *marron*, esse modelo conquistou rapidamente um dos primeiros postos entre seus similares, pela elegancia com que foi executado.

O terceiro figurino vae abaixo citado, sob rubrica especial, pois provocou serio conflicto na Avenida Central, por onde o expunha á admiração do povo sua gentil portadora.

A actriz Marcondes Moura e os adversarios da "jupe-culotte"

Será interessante ás leitoras do *Correio da Manhã* conhecer as impressões das lançadoras da *jupe-culotte*? Parece-nos que sim, principalmente porque ha algumas que são de grande superioridade.

Nesse caso estão as da actriz Marcondes Moura, que teve disposições positivamente de martyr ao envergar a *toilette* da moda para leval-a ao julgamento popular. Pessoa intima da artista narra-nos que esta, ao sair de casa trajando a *jupe-culotte* ia disposta a tudo: a matar ou a morrer, até. Para isso ia convenientemente armada, pois, em caso de ser atacada, defenderia sua vida, com todo o vigor de seus esforços.

Perguntaram-lhe, após o passeio, qual a impressão que recebera. A actriz respondeu á artista:

— Matar ou morrer é sempre muito pouco agradavel, por isso a primeira impressão foi de receio. Esse receio tinha, porém, o caracter glorioso da receio com que os generaes partem para o campo de batalha. Depois sorri, comprehendendo que o povo é como um rebanho: ouvindo a frauta do pastor, vae-se reunindo, e acompanhando pelo trilho em fóra o doce som do agreste instrumento. Senti-me bem na posição de "rude avena", como diria o poeta, e caminhei, arrastando em pós de mim o rebanho submisso. Ouvi algumas pilherias: tomei-as como balidos da carneirada captiva. Si, por sobrenatural encanto, os mansos cordeiros se transformassem em tigres bravios, eu chamal-os-ia á realidade com isto...

(Era uma pistola Browning, luxuosamente [illegible]...)

A avenida Central em formidavel polvorosa por causa da "jupe culotte".

A' tarde, appareceu na Avenida a terceira *jupe-culotte*, [illegible] azul, e vestindo um bem modelado corpo feminino. Logo uma chusma de curiosos appareceu, rodeando a **dona da** *jupe*, um rapaz tambem elegantemente trajado, mas em extraordinario estado nervoso.

O par tomou caminho da Castellões, onde pretendia entrar. O povo, extasiado na contemplação do traje exotico, sitiou *monsieur et madame*, barrando-lhes o passo. Dois ou tres gritos prorromperam a chuva de dichotes, [illegible] nos labios de muitos dos assistentes, estalando ao mesmo tempo gostosas gargalhadas.

Estava proximo o delegado Flores da Cunha, que, ouvindo o pagode, se enfureceu com ele, e, chegando-se ao grupo, quiz dissolvel-o com dois gritos. Houve resistencia, e o delegado Flores foi distribuindo bordoadas a torto e a direito com o grosso bengalão de que estava armado.

Mas, por felicidade ou infelicidade do delegado Flores, uma das bordoadas foi cair precisamente nas costas de um official do Exercito que, estando no grupo, não se pode [illegible] largo, tão rapida surgira a bordoeira. O official protestou, outros officiaes protestaram tambem, inclusive um capitão de [illegible], gordo e de oculos escuros, que, [illegible] de seu revolver, declarou alto e bom som estar disposto a castigar, com rigor [illegible], quem o desrespeitasse.

[illegible] a *jupe-culotte* [illegible], o delegado Flores levava para sua delegacia, na rua do Carmo, dois officiaes do Exercito e o quinto annista de medicina, [illegible] Israel Soares, que, [illegible], fôra por elle espancado.

Lá resolveu-se que os dois officiaes presos fossem remettidos para o quartel-general, sendo ahi ambos postos em liberdade.

Como está [illegible]

O delegado Flores fez fiada, dizendo que era [illegible] do presidente da Republica...

O plebiscito do "Correio da Manhã" vae-se tornando em ruidoso successo jornalistico

[illegible]

Eis as cartas:

"Sr. redactor. — [illegible] ... voto, minha sincera opinião sobre a moda actual, que tanta celeuma tem levantado entre os *smarts pudicos*, e que, em vosso appello, só mereceu, até á presente data, dois votos favoraveis, a meu ver, importantissimos, pois representam os extremos da humana Vida: a adolescencia e a velhice. Ha 10 annos, passei dos onze e si isso pezares me dá resta-me o consolo de que faltam-me ainda 69 para os 90. Eu represento, pois, o meio... esse meio que deve subordinar-se aos extremos (11 e 90), cuja ligação opéra. Sou, meu caro senhor, pela *jupe-culotte*; julgo-a, debaixo do ponto de vista da moralidade, da decencia e da hygiene, principalmente, muito superior ás *entravés*, ás *collantes* e ás *sans-dessous*. E, quanto á commodidade, esta é patente. Sem receios, nem vexames, com a nova *jupe-culotte*, podemos tomar bondes, carros, automoveis, subir escadas e mesmo fugir, com vantagem, aos *gracejos*, ás *pilhérias* dos *moços bonitos* que apedrejam senhoras... e dão-lhes beliscões. Agora, um "cavaco". Precisamos ouvir a opinião *mascula do forte sexo*... que, nesse assumpto, é... mestre. Que fale tambem L'Homme. — IVETTE."

"Rio, le 17 mars 1911. — Mr. le redacteur. — Parmi les nombreu lectrices du *Correio* je ne serai pas la dernière qui vous Nrez avec le plus grand interêt.

Pourtant, je e cours á répondre á votre trés interessante enquête á l'égard de jupes-culotte dont les premiérs modéles viennent de paraître é Rio au milieu des hostilités dun coté et des applaudissements de l'autre. Je suis femme, oh trés femme! mr. le redacteur, pour ne pas m'interesser de ce sujet doucement tyrannique. Je ne la trouve pas sans grace et sans élégance. Elle est plus que tout cela car elle *ast pudique et morale*. Mais avant mon mon sens esthéque j'ai déjá dit, je suis femme et pour l'hommeur de mon séxe je suis contre les jopes-pantalons... parce que ça va difficulter beaucoup ma tache de... femme. Agréez cher monsiuer, mes salutations trés distinguées. — JEANNE-ANDRÉ'S."

"Sr. redactor do *Correio da Manhã*. — Com os meus sinceros e enthusiasticos applausos á feliz idéa que tivestes, de fazer um plebiscito acerca do momentoso problema da *jupe-culotte*, envio-vos o meu voto, concisa e rapidamente fundamentado.

Começo por dividir os individuos do meu sexo em duas grandes familias: a das mulheres bonitas e a das mulheres *sympathicas* (não emprego o qualificativo—feias, porque essa palavra sôa aos ouvidos das senhoras parcamente aquinhoadas na partilha da belleza como uma terrivel injuria, e longe de mim a idéa de injurial-as...). Deixo de lado a segunda familia, a qual nenhum interesse me desperta, a mim, que só por amor do bello, me abalanço a escrever estas linhas, para occupar-me exclusivamente da primeira, e indagar qual o vestuario que mais lhe convém.

O que é bello, não foi feito para viver eternamente debaixo de um montão de pannos, e sim, para mostrar-se livremente, sem rebuços nem disfarces, diria certamente o famigerado conselheiro Accacio, se lhe fosse dado dissertar sobre o assumpto. Muito bem. Eu, não grado a minha ogerisa pelo Accacio, concordo com elle nesse ponto; e, firmada nesse postulado, concluo, depois de uma serie de raciocinios rigorosamente logicos, que o traje mais conveniente ás senhoras formosas, é o que menos lhes esconde a formosura. Poderão objectar-me que tal maneira de pensar, vae de encontro aos sagrados preceitos da moral, que em materia de belleza feminina, só admitte a do rosto e a das mãos.

Eu, porém, baseada em um notavel escriptor russo, responderei que a immoralidade só existe nos actos que contrariam á Natureza.

Ora, não ha nada mais natural do que a belleza da mulher, revelada na epiderme velludosa de um rostinho moreno, no impetuoso fulgurar de uns olhos negros e rasgados, desses que constituem o eterno tormento do sexo barbado, ou na alvura de neve de um polpudo seio. Logo, não ha immoralidade alguma em deixarmos que os attributos do bello se extasiem deante da magnificencia dos nossos encantos.

Não julgueis, entretanto, que eu seja partidaria do *sans-dessous—sans-dessus*, ou da paradisiaca *folha de parreira*. Não! O que encanta, seduz e prende, não é a nudez crúa e grosseira, que offusca a vista, arrebata os sentidos e perturba a emoção esthetica. E' a perfeição harmoniosa dos contornos, o conjunto impressionante das linhas que palpitam debaixo do tecido das vestes bem talhadas. Assim, o traje ideal será o que permittir a apreciação completa das fórmas do corpo.

Isto posto, vejamos si a *jupe-culotte* realiza o ideal.

O *specimen* exposto na vitrine de *A' la Renommée* não está positivamente nesse caso. O calção é muito frouxo e as aberturas da *jupe*, comquanto bastante largas, têm pouco comprimento. Além disso, o excesso de panno do calção, que se accumula embaixo, no tornozelo, torna-o assás desgracioso; a senhora que o vestir causará a impressão de um *pinto calçudo* (perdoe-se-me a rasteirice da comparação). O outro, o da casa Raunier, desperta mais sympathia. O calção, sendo mais estreito e mais curto, desenha com mais fidelidade o feitio da perna; e a saia, de aberturas mais extensas, permitte livre curso aos olhares avidos de belleza. Comtudo, não preenche o ideal. A nossa querida *entravée sans-dessous* leva-lhe muita vantagem, e é incontestavelmente superior. Concluindo, declaro que voto a favor da adopção da *jupe-culotte*, si lhe fizerem as seguintes modificações: estreitar bem o calção, ajustando-o á perna, e encurtal-o, de modo que não desça além da panturrilha; prolongar as aberturas da saia até aos quadris.

Isso para as mulheres bonitas; as feias que tratem de occultar as suas monstruosidades debaixo de quatorze saias, como as camponezas da Hollanda. — De vossa leitora constante, *Helena Champignon*."

"Sr. redactor. — Cumprimentos. — O Rio, sem duvida, nos vae encantando pelo ruido da sua civilização.

Oh, como deve ser delicioso atravessar uma Avenida, debaixo da sensação que nos dá a perseguição dos olhares indiscretos!!

Longe como me acho não posso, entretanto, silenciar o enthusiasmo que em mim despertou o uso da *jupe-culotte*.

Quem, nos dias da sua vida, moda mais elegante, mais commoda e mais decente poderá ter encontrado?

Chamal-a de immoral!! Não lhe parece que mais o seja o procedimento dos que a condemnaram com manifestações de violencia tão contrarias aos bons costumes? Onde então a indecencia? Na nudez das fórmas que ella põe a descoberto? Não, porque não ha vestuario algum que as preserve melhor!

A que ponto, portanto, da honra feminina, vem ella ferir; ninguem o sabe.

O que não haviam de dizer então os nossos pudicos julgadores si se transportassem a outras regiões, onde as humanas creaturas se nos apresentam completamente despidas?

Tapariam a cara e olhariam por entre os dedos, provavelmente!

Ora, que certos juizes nem merecem ser levados a sério.

Quem ignora que em apreciações sobre a decencia deve-se ter em conta um criterio todo relativo?

Decente é a moda que o uso assim a tornou. E, cotadas das modistas si tal não acontecesse, porque nem os *sans-dessous*, nem as entravées teriam dominado.

Foram combatidas em principio; vencedoras depois; o mesmo se ha de dar agora com as *jupes-culotte*, para alegria e grande deslumbramento de uma sua constante leitora — *Maria Feliciana*.

"Pede-me v. s. opinião sobre a *jupe-culotte*. Ella ahi vae. Reputo a saia-calção mais decente das modas apparecidas e, sem me incommodar com os imbecis que a vaiarem, hei de apparecer na Avenida, em toda parte, emfim, certa de que as vaias hão de cessar. — *Francisca Hoch*."

* * *

O figurino da "Maison Rouge"

Acompanhando o movimento dos principaes estabelecimentos de modas desta capital, a "Maison Rouge" tambem certou o seu modelo de *jupe-culotte*, que amanhã será exposto nas vitrines de suas vitrines, á rua do Theatro n. 37. O modelo da "Maison Rouge" é um dos mais ricos, sinão o mais rico que tem apparecido, desde que a *jupe-culotte* se apresentou no Rio.

Confeccionado nas proprias officinas dos srs. Pinto Ribeiro & C., o vestido que as elegantes cariocas poderão amanhã apreciar é de um effeito admiravel, sendo a tunica talhada em velludo castanho bordado a prata, e o *pantalon* em setim *liberty* da mesma côr. O *turbant* que acompanha com o vestido é feito da mesma tela que este, sendo seu feitio extremamente original e *chic*.

Vae ser um successo o modelo de *jupe-culotte* da "Maison Rouge".

* * *

Dos *clichês* por nós publicados hontem, os dois maiores são *poses* da Photographia Brasil, á rua Sete de Setembro, 115, e de propriedade dos srs. Rodrigues & Carvalho, que gentilmente nol-os cederam.

* * *

Por falta absoluta de espaço, adiamos para amanhã, a publicação de cerca de quarenta cartas, hontem, recebidas.

Ainda o duello Williman-Bachini

Buenos Aires, 18 (A.) — Telegrapham de Concepcion del Uruguay informando constar ali que os srs. Claudio Williman, ex-presidente da Republica, e Antonio Bachini, ex-ministro das Relações Exteriores do Uruguay, se baterão em duello na *estancia* do sr. León José Mendisco, no departamento de Paysandú.

O sr. Bachini é esperado hoje em Paysandú, e o sr. Williman deve ter partido hoje de Montevidéo com destino áquella cidade.

MUCUSAN

Devido ao extraordinario successo que na Allemanha tem tido o *mucusan*, preparado do dr. A. Foelsing, assistente do dr. Ehrlich, a casa Standard enviou o seu representante, o sr. L. C. de Florin, a Francfort, afim de obter concessão exclusiva para todo o Brasil, daquelle medicamento. E, pelo telegramma que vimos, recebido pela casa Standard, acha-se já firmado o contrato entre o dr. Foelsing e os nossos amigos, A. Campos & C., do referido producto, tão elogiado pelos jornaes e revistas scientificas da Europa.

Requerimentos despachados pelo ministro da Viação:

D. Alice Pinto Monteiro Leite, pedindo os favores do montepio, na qualidade de viuva de Candido Gonçalves Leite, conferente de 2ª classe da Estrada de Ferro Central do Brasil. — Deferido.

D. Arbrosina Carneiro Monteiro Jordão, fazendo identico pedido, na qualidade de viuva de Alberto Pitta Jordão, telegraphista de 2ª classe da Repartição Geral dos Telegraphos. — Deferido.

Fernando Arthur Caldeira, tutor do menor Luiz, pedindo reversão do montepio que percebia a mãe do mesmo menor, d. Emilia Lobo Caldeira, fallecida em 8 de outubro de 1910. — Deferido.

PREVENTIVO da grippe — Guaraná Iodo Kola Silva Araujo.

Drs. Moura Brazil e Moura Brazil Filho—: OCULISTAS. Consultas diarias no Largo da Carioca 8, das 12 ás 4 horas —Telephone 3245 — Residencias, Guanabara 48, e Passos Manoel 23—(Laranjeiras).

Reacção Wassermann (*syphilis*), urinas, etc. — Pharm. Silva Araujo — 1º de Março 11.

O ministro da Viação, no requerimento em que o engenheiro Virgilio Pereira da Silva, sub-inspector do trafego da Estrada de Ferro Central do Brasil, pede, para os effeitos legaes, a averbação do tempo em que serviu na Inspectoria de Obras Publicas, deu o seguinte despacho: "Sim, para os effeitos da aposentadoria".

PEÇAM SEMPRE
BOCK--ALE

Todos ganham

Usando o sabão "Chaleira" ou "Regador", os melhores para lavar a roupa. Cuidado com as falsificações. Vejam as marcas.

O ministro da Viação, dr. J. J. Seabra, recebeu hontem do sr. Hildebrando Gomes, intendente de Penedo, o seguinte telegramma:

"Vivamente acclamados os nomes de v. ex. e do presidente da Republica, na ceremonia da collocação da estaca inicial da estrada para automoveis entre esta cidade e Macció. Já estão concluidos os estudos do campo e o orçamento. Proseguem os trabalhos para o levantamento da planta, conforme as exigencias do regulamento. Saudações."

Bicycletta — F. N. CARDAN—Vende-se uma em perfeito estado á rua da Alfandega 172.

BROTOEJA e cabeças de prego, cedem sob a acção do sabão Thymo Borico, excellente para o banho.

Ao seu collega da Marinha dirigiu o dr. J. J. Seabra, ministro da Viação, o seguinte officio:

"Não devendo ser concedida a licença que por esse ministerio já foi negada para a reconstrucção do trapiche Witt, que, ha pouco, incendiado em Manáos, se achava construido em terrenos de marinha pertencentes á Manáos Harbour Company, em virtude de contrato com o governo federal, permitti que, á vista da communicação constante do aviso n. 779, de 15 de fevereiro ultimo, insista o ministerio a meu cargo para que seja cassada com urgencia a licença que acabaes de autorizar, visto que tal licença fere direitos da União, de cuja defesa está encarregado o procurador da Republica na secção do Amazonas."

PARA AJUDAR A CRIAÇÃO da infancia rachitica, prescreva-se a Farinha Lactea *Ingestia*.

CAFE' GLOBO, chocolate, bonbons finos e phantasias de chocolate: só de **Bhering & C.** — Rua Sete de Setembro **n. 103**.

Foi assignado hontem, na secretaria do Ministerio da Viação, pelo sr. Emile Lambert, representante da Société de Construction du Port de Pernambuco, o termo do accordo approvando as novas clausulas para serem additadas ao contrato de 4 de agosto de 1908, referentes ás obras de melhoramentos do porto do Recife.

The British Bank of South America Limited

RUA PRIMEIRO DE MARÇO 47

Capital do Banco, em 65.000 acções de £ 20 cada uma... £ 1.300.000
Capital realizado... £ 650.000
Fundo de reserva... £ 650.000

CONTA CORRENTE COM LIMITE

O Banco abrirá estas contas, desde a quantia de Rs. 5:000$ até Rs. 10:000$000, fixando os juros de 4 °|° ao anno, accumulados semestralmente, funccionando esta secção das 9 horas da manhã ás 5 horas da tarde, excepto aos sabbados, que será das 9 da manhã ás 7 da tarde.

Compareceu hontem á sua secretaria o dr. Theophilo Alvares de Azevedo, que, conforme noticiámos, acaba de regressar do Rio da Prata, onde fôra em commissão estudar o serviço de marcas de animaes.

O dr. Theophilo de Azevedo deverá, em breve, apresentar ao ministro da Agricultura, o seu relatorio.

TAPEÇARIAS e moveis, baratissimos — Casa Monteiro; quitanda ns. [illegible]

DESINFECTANTE do [illegible], Guaraná Iodo Kola Silva Araujo.

Programma do concerto da banda de musica do Corpo de Bombeiros, a realizar-se hoje, á tarde, no largo da Gloria:

1ª parte — *Marche des Preux*, G. Parès; *Je t'aime* valsa, E. Waldteufel; *La Colombe*, entreacto, Gounod; *1812*, ouverture solenelle, P. Tschaikowsky.

2ª parte — *Trianon*, gavotta, A. Vivier; *Tutto sereno*, mazurka, G. Mariani; *Beauties'Charms*, valsa, Theo. Tobani; *Tannhauser*, symphonia, R. Wagner; *Arcola*, marcha, G. Manente.

Regente, 1º sargento Albertino Pimentel.

Bicycletta — F. N. CARDAN—Vende-se uma em perfeito estado á rua da Alfandega 172.

O GUARANA' Iodo Kola, mitiga a séde e alimenta.

A' Delegacia Fiscal em Pernambuco foram requisitadas informações sobre a reclamação do engenheiro Adolpho Costa da Cunha Lima, contra o systema de contagem de juros sobre os depositos feitos na respectiva Caixa Economica, com prejuizos para os depositantes.

Gastem, ás sobremesas, sómente os queijos Borboleta, de Palmyra.

Foi indeferido o requerimento em que o 4º escripturario da Delegacia Fiscal de Pernambuco, Carlos Carneiro de Freitas Gama, pedia abertura de concurso de 2ª entrancia para empregos de fazenda.

Ao coronel commandante superior da Guarda Nacional do Maranhão o ministro do Interior declarou que, sendo o registro de patentes e a exhibição de guias de mudança absolutamente gratuitos, não póde o ministerio a seu cargo permittir a cobrança de emolumentos lembrados pelo mesmo commandante superior em officio de n. 102, de 27 de dezembro ultimo.

A CASA DAS FAZENDAS PRETAS

Avenida Central 141, está effectuando uma venda extraordinaria, em que faz o desconto de 20 °|° a 40 °|°, sobre os artigos para verão, como sejam:

Bluzas de cassa e linho, Vestidos e Costumes de linho, e tecidos em linho e algodão de côres.

Varios estudantes candidatos á matricula na Escola Polytechnica desta capital requereram ao ministro do Interior o adiamento para quinze dias, dos exames de admissão na mesma escola, visto estarem alguns dependentes de exame de madureza.

O dr. Rivadavia Corrêa resolveu deferir esse pedido.

O ministro do Interior nomeou João Carneiro para exercer o logar de lente da cadeira de inglez do Externato Pedro II, interinamente.

ANTARCTICA — Telephone n. 1.

Foi naturalizado brasileiro o belga Hubert François Lain von Haegenbargh.

O ministro do Interior nomeou o dr. Raul Baptista para exercer, interinamente, o cargo de assistente da 2ª cadeira de clinica cirurgica da Faculdade de Medicina desta capital, durante o impedimento do effectivo.

35$ ternos sob-medida, brins de linho Novidade.—Alfaiataria Cruzeiro — Luiz de Camões 36.

Foi concedida baixa ao 2º sargento da Força Policial Regino Martins.

Obteve 90 dias de licença o guarda civil de 1ª classe Antonio Carlos de Miranda.

Recebemos os volumes IV, V, VI e VII dos "Annaes do Primeiro Congresso Brasileiro de Geographia", sobre vulcanologia e sismologia, hydrographia, potamographia e limnologia, oceanographia, correntes maritimas, meteorologia, climatologia e magnetismo.

Um bem estar incomparavel

sente-se depois de ter-se lavado a cabeça com o novo preparado Pixavon. O Pixavon é um sabão de alcatrão, liquido e suave, destinado á hygiene do cabello, ao qual se tirou o máo cheiro por meio de um processo chimico. A' venda em todas as perfumarias, pharmacias e drogarias. As lavagens pelo Pixavon são feitas nos melhores salões de barbeiros.

O ministro da Agricultura autorizou ao director da Escola Commercial da Bahia a admittir como alumno gratuito dessa escola, havendo vaga, de accordo com a vigente lei do orçamento, Francisco Pereira Favilla.

O ministro da Agricultura despachou os seguintes requerimentos:

Leclerc & C. — Compareçam na Directoria de Industria, afim de receberem guia para pagamento do sello e da primeira annuidade da patente.

Francisco Soares de Gouvêa. — Selle a informação.

Cincinato Ferreira de Aguiar. — Selle a informação.

Francisco Loles Romano. — Assigne o requerimento.

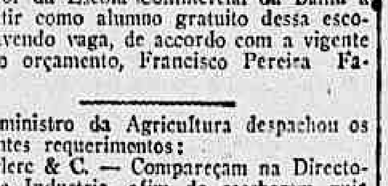

LAMINAS GILLETTE LEGITIMAS
SO' NA CASA GUARANY
Rua dos Ourives n. 36 — Rio

Navalha Gillette... 15$000
Estojo de nickel com 12 laminas... 4$000
Estojo de nickel com 10 laminas... 3$500
Pelo Correio mais 500 réis para o porte.

O prefeito despachou hontem, em gabinete, os seguintes requerimentos:

de Maria Peçanha Magalhães Reis. — Seja submettida á inspecção de saude;

de Cloriana Paranhos Camello Bastos. — Satisfaça a exigencia do parecer do 3º procurador dos Feitos da Fazenda Municipal;

de Sebastião Gonçalves Aguiar e Meira & C. — Deferido.

BANCO MERCANTIL DO RIO DE JANEIRO

CHAMADA DE CAPITAL

Os srs. accionistas são convidados a realizar em 15 de março proximo a 4ª entrada de 10 °|° ou 20$000 por acção, na thesouraria deste banco, nas agencias do Banco do Brasil, em Manáos, Belém e Santos, e na séde e agencias do Banco de Credito Real de Minas Geraes.

Rio de Janeiro, 14 de janeiro de 1911. — *João Ribeiro de Oliveira e Souza*, presidente.

Por decreto de 13 do corrente mez foi naturalizado cidadão brasileiro o sr. Alexandre Weissmann, natural da Russia, maestro muito conhecido da nossa sociedade, e que dirige actualmente a orchestra do Cinema Pathé.

Dr. J. Cioffi—Molestias genito-urinarias do homem e da mulher—Catheterismo dos ureteres Cistoscopia. R. 13 de Maio, 43 (das 12 ás 3 horas).

Hotel Avenida o maior e mais importante do Brasil—Situado no melhor ponto da Avenida Central—Magnificas accommodações. Diaria de 5$ para cima. Rio de Janeiro.

Aviso aos Damnificados pela Formiga

A Agencia Fornecedora FORMICIDA "SCHOMAKER", attende e dá execução a pedidos para a extincção de formigueiros antigos ou modernos, para o que tem pessoal competente. Garante a extincção por completo, cobrando-se apenas o formicida empregado. RUA DA ALFANDEGA N. 48, moderno

Um grande incendio destruio hontem um deposito de inflammaveis

UMA EXPLOSÃO FORMIDAVEL

A FIRMA J. RAINHO & C.

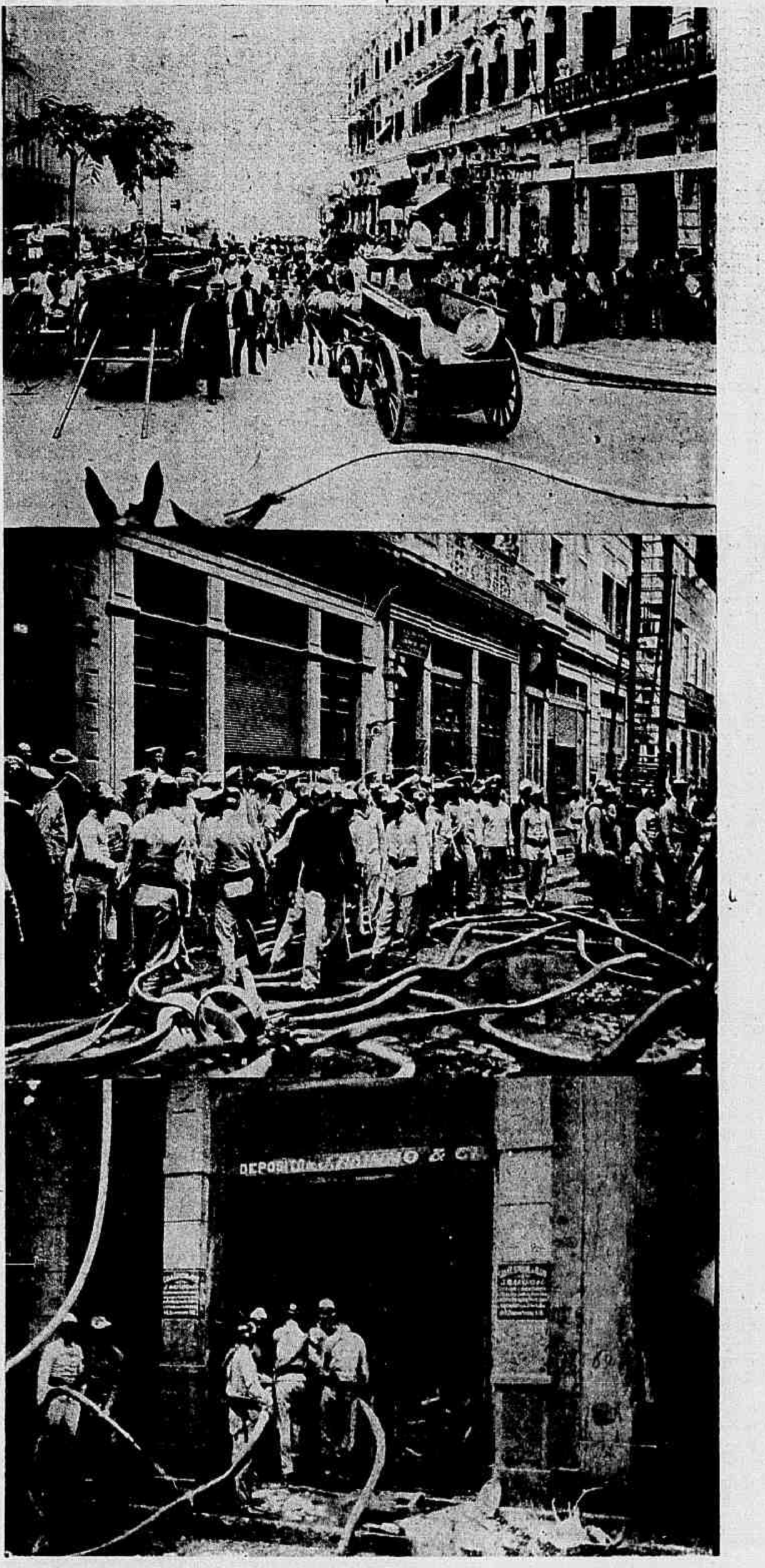

I — Na Avenida. — A curiosidade popular. II — Os bombeiros em plena actividade. III — Refrescando o entulho do edificio incendiado.

Justamente á hora de maior movimento nas ruas commerciaes da cidade ecoou a triste e desoladora noticia de que um grande estabelecimento voára pelos ares, destruido por violento incendio.

E essa noticia levou ao local, rua do Hospicio, uma enorme massa popular, que contemplava, apavorada, aquelle triste espectaculo.

Era o deposito de inflammaveis da firma J. Rainho & C. que ardia.

Qual a causa do incendio? Ninguem o sabia no momento, e só depois de tudo terminado foi que a policia o soube.

Um estampido formidavel fôra ouvido á 1 hora da tarde.

Pouco depois densas e espessas nuvens de fumo erguiam-se, linguas de fogo lambiam impetuosas tudo que encontravam.

Gritos de soccorro, trillam apitos e dos predios vizinhos voavam para a rua moveis e roupas, que, moradores receiosos de perdel-os, procuravam salvar.

O Corpo de Bombeiros compareceu promptamente, estendeu milhares de metros de mangueiras e as suas bombas fumegantes buscavam agua. Mas o precioso liquido, tão abnegado naquelle momento, faltou.

Emquanto isso, bombeiros de machadinha em punho procuravam evitar que o incendio se propagasse para os predios vizinhos, estabelecimentos commerciaes todos elles.

A agua veiu por fim e os bombeiros entraram num combate cerrado.

A firma J. Rainho & C. occupava todo o pavimento terreo e o 2º andar do predio n. 46 da rua do Hospicio.

Ali tinha a mesma um grande deposito de oleos, gazolina, kerozene e outros inflammaveis.

O empregado de nome Antonio Lopes da Costa occupava-se, áquella hora da tarde, em soldar uma lata de kerozene, quando o fogo se communicou ao inflammavel, occasionando uma forte explosão, que o atirou longe, gravemente queimado. Pessoas da casa acudiram promptamente. Um auto ambulancia da Assistencia veiu e carregou-o para a Beneficencia Portugueza, depois de curado. A esse tempo, já o fogo dominava por completo o predio.

* * *

De momento a momento novas explosões e os bombeiros, impossibilitados de salvarem o predio, limitaram-se a circumscrever o fogo.

No 1º andar morava d. Isaurina Janes Cardoso e mais quatro filhos. Quando irrompeu o incendio, esta senhora desmaiou e foi salva pelo fiscal de vehiculos Saint Clair, n. 27, que a levou nos braços para uma casa da vizinhança.

No predio n. 44, da mesma rua, reconstruido ha menos de um anno, tem a firma Costa Pereira & C., no pavimento terreo, um deposito de fazendas, que muito soffreu com o agua. No primeiro andar tinham escriptorio os drs. Theodoro Machado, Antonio Herculano de Souza Bandeira, João Alves da Silva Porto, Americo Custodio dos Santos, Pio Benedicto Ottoni e Decio Cesario Alvim. No primeiro andar morava uma familia, que se refugiou na vizinhança. Os prejuizos ahi foram mais occasionados pela agua.

Tambem soffreram muito, devido á agua, os predios: n. 42, occupado pela firma Costa Pereira, fundos do predio n. 47, deposito da mesma firma; 45, da rua da Alfandega, de Durich & C., fundos do n. 50, da rua do Rosario, firma Navio Ennes & C., e outros.

* * *

Do predio n. 46 nada se póde salvar. Tudo foi devorado pelo fogo.

A firma J. Rainho & C. tinha todo o seu *stock* seguro nas companhias "Indemnizadora", "Confiança" e "Brasil", em 120 contos, repartidamente.

O predio, de propriedade do dr. João Baptista de Castro, que se acha em Petropolis, está tambem no seguro na Companhia Brasil, na importancia de 100 contos.

D. Isaurina Cardoso, que habitava o 1º andar, perdeu tudo. A referida senhora tinha os seus moveis seguros na Companhia Brasil, na importancia de 10 contos.

* * *

A grande quantidade de fumo que se desprendia do predio incendiado e os estampidos resultantes das successivas explosões, levou á avenida Central grande massa de gente, que depois affluiu toda para as immediações do local.

De grande distancia era o incendio visto e, de momento a momento, indagavam-n'os pelo telephone onde era. Essa curiosidade natural era immediatamente satisfeita.

Quando mais cerrado se via o ataque ás chammas ouviu-se pelos lados da Avenida toques de corneta differentes dos nossos. Todos os olhares volveram-se e um *bravo!* unisono ecoou.

Era uma companhia de guerra do couraçado allemão *Von der Tann*. O seu commandante vira de bordo o incendio e parecendo-lhe que todo o quarteirão ardia, fez desembarcar aquella força, para auxiliar as nossas autoridades.

A gentileza do distincto official foi recebida com grandes applausos. E a força prestou serviços ajudando as nossas autoridades no serviço de isolamento.

Terminado o fogo ella se retirou, debaixo de acclamações do povo.

No local estiveram os delegados auxiliares drs. Enrico Cruz e Flores da Cunha, commissario Maia e outras autoridades do 1º districto.

A's 5 e meia da tarde estava tudo terminado.

E' desolador o estado do infeliz trabalhador Antonio Lopes da Costa, victima da explosão.

O infeliz recebeu graves queimaduras por todo o corpo e, em estado gravissimo, foi removido para a Beneficencia Portugueza, de que é socio.

Tem elle 39 annos de edade, é solteiro e reside á rua da Alfandega n. 226.

Fumos e Cigarros — VEADO

NÃO HA MAIOR DELICIA, Elegantes caixinhas pacotinhos e carteirinhas

94 a 98, Rua da Assembléa, 94 a 98

Bebam Vinho Carnaval

DR. FRANCISCO EIRAS, de volta de S. Paulo, é encontrado diariamente, em seu consultorio, á rua Rodrigo Silva, 26. Garganta, nariz e ouvidos.

Quereis sortes grandes?

Comprae bilhetes na Casa Guimarães, Rosario 71, canto do becco das Cancellas.

AMORES DE BORDEL

Um bruto assassina covardemente pelas costas uma indefeza mulher

PORQUE NÃO ME PAGAS?

Como se desenrolou a scena -- Dois tiros a queima roupa e um pelas costas --- Na rua Tobias Barreto --- Elle para o xadrez, ella para o Necroterio

— Não, tu não sáes daqui sem me pagar.
— Pois, não pago...
— E porque?
— Porque não quero.
— Cynico! Aproveitar a situação de uma desgraçada mulher atirada ao vicio por uma indignidade! Não, tu pagas!...
— E quem me obriga?
— Eu.
— E' boa!
— Duvidas?
— Sim.
— Sairomos juntos para a policia
— Muito me ha de importar isso.

E as raparigas que testemunharam esta scena de alcova, no bordel da rua Tobias Barreto n. 104, viram-n'o sair calmamente, porta afóra, fingindo-se surdo aos improperios da infeliz que com elle estivera.

Elle saiu e, cynicamente, da janella que dá para a rua, dirigiu-se a ella.
— Então, boa noite, ouviu?
— Cachorro!
— Sua...

Uma paulada certeira caiu-lhe sobre a cabeça.

O homem, rapido, saccou de um revólver e dois tiros partiram.

Gritos das mulheres, apitos trillam e toda a rua palpitou.

Ella procurou esconder-se, correndo para os fundos e elle, debruçando-se sobre o para-peito, alvejou-a pelas costas. Um terceiro tiro partiu. Um grito mais e a mulher tombou sem vida.

* * *

Porque esse assassinato tão covarde? O leitor, por certo, percebeu-o já e não julgamos necessaria uma explicação mais detalhada.

A rua Tobias Barreto ou, mais commummente chamada, rua do Regente, é habitada quasi que exclusivamente por essas infelizes, cuja vida está entregue muitas vezes á gente de peor especie.

Nesses bordeis moram ás vezes 20 e 30 mulheres.

A linguagem dellas, as suas conversas de janella para outra, são num calão de fazer corar as pedras. Muitas vezes a attitude da policia não as amedronta. Ellas supportam todas as perseguições das autoridades locaes e não se corrigem.

No bordel onde se desenrolou a scena que ora descrevemos residiam Aida Maria da Conceição, Anna de Jesus e Maria dos Anjos Garcia.

Aida era uma mulher alta, corpulenta, um moreno claro, labios grossos, cabellos negros de azeviche e uns olhos grandes de jaboticaba.

Fóra casada. O marido desprezou-a e a infeliz prostituiu-se e, descendo dessa fórma, foi terminar hontem, tragicamente, os seus dias.

A desgraçada recebera o portuguez Arthur Soares. Este não lhe quiz dar dinheiro e, depois de insultal-a, foi por ella aggredido e ferido na cabeça, levemente, com um cabo de vassoura.

O infame utilizou-se então do seu revólver e covarde e traiçoeiramente matou-a.

Populares que nas immediações do local se achavam, acudiram ao local e teriam lynchado o assassino si não fosse a intervenção do anspeçada 774, do 5º regimento, que o prendeu, empunhando ainda o revólver.

A policia do 4º districto foi scientificada immediatamente do occorrido e ao local compareceram o dr. Cid Braune, delegado, commissarios Mello, Nolasco, Granthon e Mattos Junior e varios guardas civis.

Em auto-ambulancia da Assistencia foi o assassino levado ao Posto, onde recebeu curativos, sendo em seguida removido para a delegacia, onde foi autoado em flagrante e recolhido ao xadrez.

* * *

As raparigas que habitavam com a victima, quando a viram sair em *rabecão* para o Necroterio, entraram num profundo pranto, que chegou a commover as pessoas presentes.

Aida era uma rapariga quieta, bem comportada e nunca se viu ás voltas com a policia.

Lamentava sempre, quando a sós, com as suas companheiras, a sua triste sorte e chorava todas as vezes que se lembrava de uma filha que o pae levou.

Aquellas scenas de depravação que testemunhava, traziam a rapariga nestes ultimos tempos recatada, pouco expansiva.

Era natural desta capital e contava 29 annos de edade.

Trajava, quando foi morta, saia preta, blusa branca e calçava chinellos.

Arthur Soares, o estupido assassino, é de nacionalidade portugueza, tem 31 annos, solteiro, filho de Custodio Soares e Emilia da Conceição, natural do Porto e residia á rua Flack n. 7.

Interrogado pelo dr. Cid Braune confessou elle cynicamente o crime, não se mostrando arrependido.

Trajava calça de brim listrado, camisa de chita côr de rosa, sem collarinhos e calçava botinas pretas.

E' um typo alto, magro, cabellos pretos e curtos, barba raspada e pouco bigode.

No flagrante que contra elle foi lavrado, depuzeram como testemunhas de vista Anna de Jesus e Maria dos Anjos Garcia, companheiras da victima, o soldado naval Virginio José de Queiroz e o marinheiro nacional Durval da Silva Monteiro.

Dia social

DATAS INTIMAS

LEÃO VELLOSO

Leão Velloso, o jornalista notavel e querido, que é um dos melhores titulos de gloria do *Correio da Manhã*, faz hoje annos.

Figura de grande destaque no jornalismo brasileiro, *Gil Vidal*, pseudonymo com que o nosso illustre redactor-chefe subscreve e faz de sucesso as linhas da primeira columna desta folha, não tem sómente para a sua vida util e preciosa as victorias do jornalista. Elle é o professor eminente, o jurisconsulto notavel — e, sobretudo, a grande e formosa alma onde sempre encontra éco, o que vem acossado por uma injustiça ou perseguição. E dahi, a nossa carinhosa admiração, o respeito de todos nós pelo mestre e amigo, a quem abraçamos associando-nos ás alegrias de seu lar.

*

Magdalena, linda como os lindos amores, travessa como todas as creanças cheias de vida, meiga como os anjos que com ella se parecem; Magdalena, filha do nosso querido Heitor Mello, secretario desta folha, faz hoje annos. Que a melhor prenda que ella hoje receba, seja a benção de Deus, que lhe reservará felicidades para ventura propria e de seus paes.

——— Acha-se em festa hoje o lar domestico do major Hamilcar Nelson Machado, solicitador, por contar hoje mais um anniversario natalicio.

——— Faz annos hoje o tenente José Luiz Brisson, empregado na Alfandega, prestigioso politico em Nictheroy.

——— Faz hoje annos o sr. Felizardo Gomes, negociante desta praça e uma das figuras mais sympathicas e queridas do Club dos Democraticos, onde tem o nome de "Lord Stolter", feito com muita gloria nas paginas do espirito e da graça.

——— Faz annos hoje o joven José Pereira Cotta Sobrinho, filho do commendador Caserio Pereira Cotta, proprietario d'O Universo.

——— Faz annos hoje d. Elvira da Costa Montes, esposa do sr. Luiz Montes, da casa Standard.

——— Completa hoje mais um anniversario natalicio o sr. Narciso Gomes, do Espirito Santo, antigo fiel de cartorio do 1º officio de orphãos.

——— Passa hoje o anniversario natalicio do joven Victor Mondaini, filho do dr. Angelo Mondaini.

——— E' hoje dia anniversario da senhorita Sylvia Campos, filha do capitão Severiano Teixeira Campos.

——— Faz annos hoje o estudante Euclydes de Castro, filho do tenente Armando de Castro, official do departamento da Guerra.

——— Cercada de grande alegria de seus dignos progenitores, fez passar hontem o seu natal a galante menina Maria de Lourdes, filhinha do sr. Alfredo Ismael Pereira da Cunha, despachante geral da Alfandega.

——— Passa hoje o anniversario natalicio do sr. José Vicente da Cruz Lima, antigo negociante e um dos mais enthusiastas propugnadores dos nossos instituitos beneficentes, que sera muito felicitado pelos seus amigos.

——— Fez annos hontem o joven Henrique Fuentes Carqueja, filho do capitão Ulpiano Carqueja, funccionario da Directoria de Policia Administrativa Municipal.

——— Teve a mais agradavel impressão a festa com que o habil medico, engenheiro e advogado, dr. Raymundo Barreto Durão, deputado da facção backerista, hontem recebeu em sua residencia da Piedade, para commemorar o natalicio de sua gentil filha, senhorita Maria José Barreto Durão.

——— Fez annos hontem o sr. José Fernandes Sena, socio e estimado gerente da importante casa Macedo Sena & C.

——— Faz annos hontem o sr. Alexandre de Souza Ribeiro, funccionario da Estrada de Ferro Central do Brasil, motivo porque foi muito felicitado pelos seus amigos e collegas.

——— Passa hoje a data natalicia de d. Acidia Siqueira de Moura Ribeiro, esposa do coronel Moura Ribeiro, estimado chefe de serviço dos Correios, da praça Municipal, e graciosa e estimada em nossa sociedade.

——— Faz annos hoje a sra. Maria Ramos, esposa estimada do sr. [illegible] Banco do Commercio.

——— Completa annos hoje o major Maria Ramos, que [illegible] de seu quartel [illegible] Guarda.

——— Em sua aprazivel residencia, á rua Amazonas, offerece o anniversariante um almoço aos seus amigos e pessoas de suas relações.

——— Faz annos hoje o sr. João José Rodrigues.

O Rodrigues, como é conhecido no nosso meio, será muito felicitado, pelos seus amigos pela faustosa data.

* * *

CASAMENTOS

Effectuou-se hontem, em Nictheroy, o consorcio do tenente Vicente de Paula Pereira da Silva, filho do venerando general Pereira da Silva, com a gentil senhorita Mariêtta Cesar de Mattos, sobrinha do coronel Gustavo de Mattos.

Foram paranymphos na ceremonia civil, da noiva, o coronel Gustavo, e do noivo, o dr. Rodolpho G. da Paixão.

No acto religioso foram padrinhos da noiva o general Pereira da Silva e sua exma. senhora, e do noivo, o dr. Lassance Cunha.

——— Realizou-se no dia 15 deste mez, na 6ª pretoria, o casamento do sr. V. B. Coleman, conhecido cirurgião-dentista com a senhorita Rosa da Silva Mascarenhas.

Foram testemunhas os srs. dr. Eugenio Rambo e Antonio P. da Fonseca.

* * *

NASCIMENTOS

O sr. Antonio Fonseca Lima Valente e d. Alice de Oliveira Valente, participam-nos o nascimento de sua filhinha Zelinda.

* * *

BAPTIZADOS

Baptiza-se amanhã na egreja de S. José, ás 11 horas, a galante Ruth, dilecta filha do sr. Acylino da Rocha, despachante geral da Alfandega, e de d. Aldina Campos da Rocha.

Serão padrinhos os srs. Jacques de Oliveira Campos e d. Margarida Rippel Campos, seus avós.

A' noite haverá uma reunião intima, que por certo ficará inexquecivel ás pessoas que comparecerem.

* * *

CONFERENCIAS

Realiza-se hoje, ás 8 horas da noite, a 4ª conferencia do padre dr. Benedicto Marinho.

Assumpto: O sacramento na esthetica do dogma christão.

Assistirá sua eminencia o cardeal Arcoverde.

* * *

PARTIDAS E CHEGADAS

Parte hoje para o sul de Minas, em serviço clinico, o nosso querido companheiro de trabalho dr. Floriano de Lemos.

——— Acha-se entre nós, vindo da capital paulista, o nosso distincto collega de imprensa, dr. Nestor Rangel Pestana, secretario do jornal *Estado de S. Paulo*.

——— Pelo trem paulista, partiram hontem os srs.:

Dr. Antonio de Moraes Junior, Manoel Pinto de Siqueira, Mario do Amaral e Francisco Pinto.

——— Pelo trem mineiro, partiram hontem os srs.:

Dr. Carlos Martins de Souza, Antonio de Castro Ferreira, dr. Lima Junior e Pedro de Araujo Fonseca.

——— Pelo trem paulista, chegaram hontem os srs.:

Oregario de Mello, Manoel José Marcondes e Bento de Faria Junior.

——— Pelo trem mineiro, chegaram hontem os srs.:

Candido de Souza, Mario de Carvalho, Justino Pinto de Moraes e Carlos de Goes Junior.

——— Partiu ante-hontem com sua esposa, para Cambuquira, onde vae fazer uma estação de aguas, o nosso collega de imprensa Mauro Carmo.

——— No paquete *Asturias*, partirá no dia 5 de abril para a Europa, e dahi para os Estados Unidos da America, o dr. João Belleiano da Costa Ferreira, engenheiro da Leopoldina Railway.

——— Acha-se nesta capital o coronel Manoel Marcondes da Silva, presidente da Camara Municipal de S. Bento de Sapucahy, no Estado de S. Paulo, e chefe do partido civilista daquella adiantada cidade paulista.

——— Hospedaram-se hontem no Hotel Avenida os seguintes paulistas:

Jorge Bonilla, E. Travessos, Carlos da Silva, João F. de Pinho e A. D. Horta.

* * *

SOCIEDADES CARNAVALESCAS

AMENO RESEDA'. — A sociedade dançante carnavalesca, Ameno Resedá, offerece hoje ao seus socios e convidados, um espléndido convescote, na formosa ilha de Paquetá.

Os victoriosos carnavalescos realisam esta festa para commemorar a victoria alcançada nos annos em suas paginas carnavalescas.

Será uma esta deliciosa festa a que o Ameno Resedá realisa hoje.

Gratos pela gentileza do convite e nos faremos representar.

* * *

RELIGIOSAS

O Dispensario de S. José da Matriz do Engenho Novo celebrará hoje, com toda a pompa, a festa em louvor de S. José, seu padroeiro.

A's 10 horas entrará a missa solenne. A orchestra estará sob a regencia do maestro Luiz Pereira.

Ao Evangelho subirá á tribuna sagrada o revd. padre José Gonçalves de Rezende.

Terminada a ceremonia religiosa, serão distribuidas aos pobres do Dispensario varias esmolas.

MATRIZ DE SANTO ANTONIO — Com todo o esplendor, será celebrada, na matriz de Santo Antonio, a festa em louvor a São José.

A's 8 horas haverá missa solenne, subindo á tribuna sacra o revd. vigario.

CAPELLA DE S. JOSE' DA GAVEA — Com o maior esplendor, será celebrada, na capella de S. José da Gavea, a festa em louvor ao seu padroeiro.

Haverá, ás 9 horas, missa solenne e sermão pelo revd. conego Olympio de Castro.

CATHEDRAL METROPOLITANA — Com toda a pompa, será celebrada hoje, na Cathedral Metropolitana, a festa em louvor de S. José, com missa pontifical, ás 10 1/2 horas.

DISPENSARIO DE S. JOSE', DA MATRIZ DO ENGENHO NOVO. — Celebra-se hoje a festa de S. José, com toda a solennidade e pompa, da fórma seguinte:

A's 8 horas será rezada uma missa, em intenção dos protectores do Dispensario, com assistencia de toda a directoria, as zeladoras e os protegidos do Dispensario, havendo communhão geral.

A's 10 1/2 horas, entrará a missa solenne, cuja parte musical foi confiada ao provecto professor Luiz Pedroza, que fará executar o seguinte programma:

Ouvertura, *Le Crevallier*, 13, reton, de A. Hermonn, seguindo-se a religiosa missa solenne, do maestro G. Borani, gradual de Luiz Pedroza.

Por occasião do orador ao Evangelho, será cantada a Ave Maria de H. Millard; Credo, em ré maior, do maestro Felice Rossi, sendo, pela elevação, executado o *Solitaris*, do maestro E. Simonnot.

Pregará ao Evangelho o erudito orador sacro, vigario padre José A. Gonçalves de Rezende.

Após a missa solenne, effectuar-se-á a distribuição de generos, aos pobres soccorridos pelo Dispensario.

MATRIZ DE SANTO CHRISTO DOS MILAGRES. — Hoje, será rezado o officio da via sacra e sermão, pelo parocho desta freguezia.

PEREGRINAÇÃO A' PAVUNA. — No dia 23 de abril proximo vindouro, deverá sair, da matriz do Senhor de Santo Christo dos Milagres, ás 6 1/2 horas da manhã, uma grande romaria, para a egreja de S. João do Merety, Pavuna.

Os cartões da passagem acham-se na sacristia da matriz de Santo Christo.

FESTA DE S. JOSE'. — Na capella de S. José da Gavea, celebra-se hoje a festa do padroeiro, prégando ao Evangelho monsenhor Euripedes Pedrinha, e, á tarde, o padre Olympio de Castro.

SERMÃO QUARESMAL. — Hoje, na Cathedral de Nictheroy, prégará o sermão quaresmal, ás 6 horas da tarde, monsenhor Euripedes Pedrinha.

LIGA CATHOLICA JESUS, MARIA, JOSE'. — No proximo domingo, 26 do corrente, realiza-se, na egreja de Santo Affonso, a festividade da admissão solenne dos novos associados effectivos da Liga Catholica Jesus Maria, José, havendo missa, ás 8 horas, com canticos e communhão geral dos associados, e, ás 7 1/2 horas da noite, a ceremonia da admissão dos novos associados, com procissão, dentro da egreja e conferencia.

Essa solennidade será precedida de um retiro espiritual, para os associados, nos dias 23, 24 e 25, ás 7 1/2 horas da noite.

Nos actos do dia 26 serão admittidas senhoras, ficando, porém, as cadeiras reservadas exclusivamente para os associados da Liga, acontecendo o mesmo no retiro do dia 21, por ser sexta-feira da Quaresma.

Na noite de 25, os associados encontrarão na mesma egreja sacerdotes, para se confessarem, ficando assim preparados para receberem a sagrada communhão, na manhã, do dia 26.

——— No dia 21 do corrente, ás 9 horas da manhã, realiza-se, com toda a pompa, na egreja da Abbadia Nullius de N. S. do Monte Serrat (Mosteiro de S. Bento), a festa do glorioso patriarcha S. Bento, havendo missa pontifical, profissão solenne de um religioso e sermão, pelo padre Ferreira, da Companhia de Jesus.

Por causa do luto em que está a communidade, pela morte recente de dois de seus membros, não ha convites especiaes.

* * *

MISSAS

Assignado por uma commissão composta dos srs. José Gonçalves Corrêa, Felippe Dias Ribeiro, Luciano Alberto Pereira e Ernesto José Tinoco, recebemos um convite para assistirmos á missa em acção de graças, mandada rezar no altar-mór da egreja-matriz da Gloria, pelo feliz restabelecimento do major Manoel Dias da Silva Ribeiro, estimadissimo chefe do trafego da Companhia Ferro Carril do Jardim Botanico.

Foi celebrante monsenhor Luiz Gonzaga do Carmo, vigario da parochia, acolytado por dois juvenis sacristães, rodeado pela Irmandade do Santissimo Sacramento N. S. da Conceição, Senhores de Caridade, Pão de Santo Antonio, Filhas de Maria, Apostolado do Coração de Jesus, Santa Ignez, Commissão de Catechistas e Confraria de S. Vicente de Paula.

No côro uma orchestra de 20 professores, sob a regencia do maestro Francisco Nunes, executou varios trechos sacros, fazendo-se ouvir um grupo choral, composto das sras. dd. Virginia Brandão, Cecilia Torres e Evelina C. Ferreira, que entoaram em bellissimo unisono a *Ave-Maria* de Gounoud, e o *Salutaris*, sendo acompanhadas a orgão, confiado á distincta professora d. Leopoldina Torres.

Entre os presentes, notámos as seguintes pessoas:

Dr. Arthur Getulio dos Neves, coronel Benedicto Bueno, coronel Carlos Leite Ribeiro, dr. Figueiredo Ramos, Antonio José dos Santos, por si e por sua senhora; major João José de Araujo, pela Confeitaria Paschoal; Constantino Soares, Annibal do Nascimento Silva, João Telles Menezes, Eugenio Pinto Vieira, familia Bastos, Tito da Gavea, Antonio de Oliveira Ferreira Manoel Rodrigues Ribeiro, Augusto de Azevedo Ferreira, Antonio Martins Ribas, Commissão de Inspectores da Companhia Jardim Botanico, João Dias Fernandes, Joaquim José Monteiro, Eugenio Palles, Francisco Luiz Coelho, Commissão de Fiscaes da Companhia Jardim Botanico, Odilon Ribeiro dos Santos, José Gonçalves Corrêa, Felippe Dias da Silva Ribeiro, Luciano Alberto Pereira, Ernesto José Tinoco, coronel Silva Porto, R. G. Aspinall, João Ferreira, Antonio Daniel Dias Guerreiro, conselheiro Bento de Araujo, Antonio Lima, Francisco Larangeira, Albino Alves da Costa, commissões de conductores e motorneiros da Companhia Jardim Botanico, José Bernardo Guerra, Dolor Pertilho, José Domingues dos Santos, Joaquim Affonso Vellado Junior, Francisco José Bastos e familia, Irmandade do Santissimo Sacramento da Gloria, Joaquim Ventura Almeida, João Dias da Silva Ribeiro, Manoel da Costa, José Teixeira, N. Fernandes, Henrique A. Nobrega, Jorge Jacobs, commissão de agentes da Companhia Jardim Botanico, dona Corina C. Teixeira, Gaudencio Lima, Raul C. Sá, Custodio dos Santos Lima, Arthur de Souza Lima, Alfredo Dias da Silva, dr. Luiz Vianna, Eduardo de Mattos, pela firma Azevedo Alves & Mattos, Jorge Martins Ribeiro, Ephigenia Maria da Conceição, Gentil de Oliveira, por si e pela viuva Pedro Wolf; Corrêa da Silva & Araujo, José Manoel Pimentel, dr. Luiz Teixeira da Silva, Carlos Coutinho Junior, Conrado J. de Niemeyer, Luiz Ferreira, Ramos Nogueira, Luiz Felippe Alves Ribeiro, D. Marietta Ribeiro Bello, Benjamin de Almeida Cardoso, Adelino de Barros Birba, Vital de Oliveira Corrêa, Antonio Rodrigues, Vicente Manhavit, Francisco Pinto de Carvalho, Henrique Manhães, Joaquim Valentim da Silva, José da Cruz Barros, d. Candida Alves Ribeiro, commissão de mineiros da Companhia Jardim Botanico, Manoel Teixeira de Queiroz, Luiz Manoel de Castro, Manoel José Bastos, Alfredo Pinto da Silva, Ernesto da Silva, dona Maria da Conceição, H. A. Miller, Luiz dos Santos, pelo pessoal da sacristia da egreja da Gloria; Eduardo Lima, Ricardo José Bastos, Moysés Martingil, Daniel Pereira Bastos, João B. Viotolin, Antonio Sebastião Pinto e outros, que não nos foi possivel tomar os nomes.

*

Realiza-se amanhã, ás 9 horas, na matriz do Engenho Novo, a missa em versario, que por alma de d. Josepha do Carmo Pedrosa Magalhães, mãe dos srs. professor Alfredo Magalhães, tenente Eduardo Magalhães, funccionario dos Correios, e Benjamin Magalhães, advogado, manda celebrar a sua familia.

* * *

FALLECIMENTOS

No cemiterio de S. João Baptista, foi sepultado hontem o pharmaceutico Manoel Vaz Pinto, viuvo, de 65 annos de edade, tendo saido o feretro da rua S. Clemente 21, ás 3 1/2 horas da tarde.

O finado era natural de Portugal.

AGUIA DE OURO

Continua o Grande reclame de vestidos "tailleur" a 16$, 20$, 24$, 28$ e 30$. Hontem dia de grande movimento foram vendidos 221 vestidos, 176 blusas, 226 corpinhos e 76 saias de linho de 18$. Chamamos o attenção dos nossos leitores para o grande sortimento de roupa branca para senhora, e vesturios meninos e meninas.

169 — OUVIDOR — 169

Correio dos theatros

VARIAS

Hoje, de tarde, e á noite, o Recreio, repete, a peça burlesca *Trinta dias em Paris*, uma das melhores no genero sinão a melhor.

Trinta dias em Paris, attesta-o toda a imprensa, não tem pornographia. As situações comicas succedem-se com uma espontaneidade admiravel, provando á evidencia que ainda se póde fazer theatro sem recorrer a *trucs* chulos só do agrado do povo ignaro das galerias. Podem assistir, sem receio de ouvir uma piada apimentada, as familias do maior escrupulo.

José Ricardo e Mattos, cujos recursos comicos são bem conhecidos do publico, têm, na peça, dois papeis de que tiram o maior proveito, fazendo rir a platéa a' bandeiras despregadas.

Vale a pena ir vêr *Trinta dias em Paris*, que para dar logar a novas peças se demora, apezar do seu grande successo, poucos dias no cartaz.

——— J. Reporter, o scintillante humorista, cuja graça fustiga e faz de rir a tudo o que lhe cae da penna, tem prestes a ser representada *As saias-calção*, peça de costumes e de uma actualidade vivissima.

O titulo é mais do que tudo, o nome que firma a peça é a melhor garantia para um franco successo.

——— Deu-nos o prazer de sua visita o empresario Luiz Galhardo.

——— Affirma-se, por successivas enchentes, como a de hontem, e por incessantes applausos de todo o publico, o enorme e natural successo da linda opereta *Amor de principes*, com que a popular companhia Galhardo vae deliciando o publico.

O *Amor de principes*, que por esta mesma companhia foi de grande exito na temporada em Lisboa, está destinado a alcançar aqui, o mesmo triumpho. Hoje, em *matinée* e á *noite*, o Apollo será pequeno para conter todos os admiradores daquelle grupo artistico, e da formosa peça de Eysler, tão rica de scenarios e trajes vistosos.

* *

CINEMAS E...

Cinema Parisiense — E' deveras attraente o programma que o Parisiense annuncia para hoje. Todos os *films* são tão lindos que até nos permittem dizer que nem tanto era preciso para um domingo como o de hoje.

Cinema Odeon — O Odeon, o luxuoso cinema da esquina da rua Sete de Setembro, deve ser hoje concorridissimo, attendendo ao excepcional programma que ali vae ser exhibido. Uma maravilha apenas o programma do Odeon.

Cinema Ouvidor — Com um programma que é um soberbo conjunto de *films* artisticos dá o Ouvidor as suas sessões de hoje. Quem quizer, portanto, gozar espectaculo bom, e por pouco dinheiro não tem mais que ir ao Ouvidor.

Kinema Kosmos — Impoz-se o Kosmos ao publico carioca não ha que vêr. E' disso o melhor attestado a enorme concorrencia que diariamente ali afflue. E, na realidade razões ha para isso, pois que, além do bello arejamento dos salões os programmas são sempre esplendidos como o de hoje.

Cinema Ideal — O bello Ideal da rua da Carioca vae ser hoje concorridissimo, tal a belleza do programma que ali vae ser exhibido. De resto, o Ideal, caprichou sempre na organização dos seus programmas.

Cinema Paris — O bello e querido Paris, o popular cinema do largo do Rocio, lado dos antigos bondes de S. Christovão vae regorgitar hoje, como sempre, pelo bello programma que annuncia. E' mais um triumpho para o Paris.

Cinema Soberano — E' verdadeiramente — de attracções, o programma que o Soberano vae dar hoje. Um successo colossal, apenas.

Cinema Chantecler — Os vastos salões do Chantecler, á rua Visconde do Rio Branco ainda que tivessem a lotação do Lyrico, seriam pequenos hoje, para a multidão que ali ha de ir, pois que o programma é surprehendente.

Rio Branco — Este conhecido e popular cinema actualmente installado nos predios numeros 13 a 21 da avenida Gomes Freire, fará exhibir, na *soirée* de hoje, a sempre applaudida revista *Paz e Amor*.

Casino — Como de praxe, aos domingos, a operosa empreza Paschoal Segreto, realiza hoje, no luxuoso theatro Casino, á praça Tiradentes, dois espectaculos, sendo *d'après midi*, especialmente dedicado ás familias cariocas, que aliás já não dispensam esse *rendez-vous chic*, que ali se fere, semanalmente.

Tomam parte todas as estréas da semana, o que vale dizer, o programma é deveras irresistivel.

S. José — *Matinée* e *soirée*. O espectaculo da tarde, é composto de soberbos *films* de arte e magnificas attracções, entre as quaes o sempre querido Topsy, o elephante sabio, tão apreciado pela creançada que faz barulho, grita, chora, para não deixar de ir vel-o aos domingos.

O da noite, é por sessões de hora em hora, como os remedios de botica.

Cura-se, ali, o *spleen* e a tristeza.

As horas correm ligeiras e deliciosas.

Jardim Zoologico — Vae ser bastante concorrido hoje, o Jardim Zoologico, onde tocará do meio-dia ás 6 horas, excellente banda de musica.

Como é habitual aos domingos, ás 4 horas o publico apreciará a distribuição da ração ás féras, acto sempre admirado, principalmente, em relação ao grande e feroz tigre real.

Aos Srs. Criadores

A diarrhéa dos bezerros cura-se em 3 dias com o BEZERRINO.

Malet & C. — Frei Caneca 52.

TAPEÇARIAS

Moveis e todos os Artigos para ornamentar Salas comprados directamente nas principaes fabricas de Paris, Londres, Allemanha, Italia e Suissa.

Tudo bom e barato na Casa especial destes Artigos.

Cortinas, Reposteiros, Tapetes, Esteiras e Oleados.

Rua da Quitanda 28 e 30

Esquina do Becco do Carmo

Arthur Leitão - Armador e Estofador

ÉCOS DO FORO

Pelo juiz da 5ª vara criminal foi concedida hontem a ordem de *habeas-corpus*, impetrada em favor de Moysés Jansen do Paço e seus companheiros, envolvidos no negocio das casas afiançadas, pela firma fantastica Luiz Pereira & Jansen, e de que longamente nos occupamos.

* * *

Isaac Salamá foi uma das ultimas victimas, escolhidas pelo trampolineiro delegado do 18º districto, o [illegible] Solfieri de Albuquerque.

Preso, porém, por aquella autoridade arbitraria, requereu uma ordem de *habeas-corpus* ao dr. Enéas Carrilho, que pediu informações á respeito.

O delegado, [illegible] o paciente para o [illegible], alegando que não tinha em seu [illegible] preso com esse nome, e que levou [illegible] juiz a julgar prejudicado o pedido.

Mas, o dr. Jardim não quiz abrir a sua [illegible] para esconder a arbitrariedade do seu [illegible] collega, e devolveu-lhe o Isaac, que o Solfieri, afinal, soltou.

Mas, a bellegrim das gravatas roxas é [illegible] e se não importa comsmas migas das [illegible] e resolveu prender, outra vez, o [illegible], contra quem existe ainda terms [illegible].

Eis por que o dr. Oscar Rocha Cardoso [illegible] hontem outra ordem de *habeas-corpus* [illegible], em favor de Isaac.

O dr. Enéas Carrilho, juiz a quem foi [illegible] esse pedido, mandou por isso [illegible] e competente salvo-conducto, e marcou o dia 25, á 1 hora da tarde, para o comparecimento do paciente, afim de ter inquirido.

Outrosim, pediu aquelle juiz informações ao delegado perseguidor.

* * *

Por sentença de hontem, o dr. Geminiano da Franca homologou a partilha amigavel, feita pela viuva e herdeiros de Nicoláo Ribeiro da Silva.

* * *

O dr. Enéas Carrilho, juiz da 2ª vara criminal, recebeu hontem a denuncia offerecida contra Arthur Wanich, ex-praça da Força Policial, accusado de haver, no dia 15 do mez de agosto do anno passado, se apropriado da quantia de 387$010, pertencente a Julia Pereira da Silva.

* * *

O mesmo juiz recebeu a denuncia offerecida pelo orgão do ministerio publico, contra Francisco Gonçalves de Oliveira, accusado de haver furtado a quantia de 1:753$ pertencente a Arthur Soares da Costa.

O furto teve logar a 8 de agosto do anno passado.

Sociedade Nacional de Agricultura

Não deve esta sociedade deixar de aconselhar aos socios a applicação do Formicida Merino, para a extincção das formigas, pois a sua superioridade foi premiada com medalha de ouro na Exposição Internacional de Hygiene. Rua do Ouvidor.

Assombroso!!!

Judiciosamente applicado o "Arius", é o unico garantido infallivel contra a quéda do cabello, um vidro só de "Arius" cura qualquer parasita da cabeça ou da barba, á venda nas boas casas de perfumarias e drogarias. Depositario, Casa Bazin, vidro de meia garrafa, 15$000.

Caixa Mutua de Pensões Vitalicias

Autorizada a funccionar pelo governo da União e com deposito no Thesouro Federal.

Capital subscripto	16.216.320$000
Fundo inamovivel	2.235:000$000
Socios inscriptos até o dia 18 do corrente	53.630

A Caixa Mutua de Pensões Vitalicias é a mais antiga util e vantajosa instituição do Brasil. Procurae conhecer seus Estatutos e boletins, pedindo-os nesta capital, na filial, á rua José Mauricio 113, sobrado, e na séde central, em S. Paulo, á travessa da Sé (edificios proprios).

Impotencia. Cura radical sem o auxilio de drogas. Informações GRATIS verbaes ou por carta. Dr. M. T. Sanden, largo da Carioca 15, 1º andar — Rio.

Bibliotheca Popular

Esta bibliotheca, que funcciona no edificio do Lyceu de Artes e Officios, das 6 horas da tarde ás 9 1/2 da noite, foi visitada, durante a semana finda, por 105 leitores, que consultaram 24 obras em portuguez, 34 em francez, 6 em italiano, 2 em latim e diversas revistas.

O sr. Antonio Joaquim R. de Souza Braga, offereceu á esta bibliotheca a obra *L'Architecture Moderne en France*, por F. Barque.

Mello Tamborim, advogado, Quitanda, 87, 1º and.

Placas de aço esmaltadas,

côres e typos modernos para reclames, firmas, nomenclatura de ruas, numeração, etc. FUNDIÇÃO INDIGENA. Rua Camerino n. 150. Rio.

HOJE — Dramas Secretos dos Conventos N. 2 — Escandalo! Sensação!

Esmolas

Recebemos, do sr. Leandro da Silva Rocha e sua exma. esposa, a quantia de 5$, para serem distribuidos aos nossos pobres.

O sr. Rocha e sua exma esposa, além de mandarem a referida quantia, tambem participam-nos o nascimento de sua filha Mercedes.

Gratos.

HOJE — Dramas Secretos dos Conventos N. 2 — Escandalo! Sensação!

Alfaiataria Londres

50$, 60$ e 70$, Ternos sob medida

De casemira ingleza, de pura lã; só na **RUA URUGUAYANA, 102**

Entre Ouvidor e largo da Sé

Roupas sob-medida 50$, 60$ e 70$, de tecido de pura lã; só na CASA PARIS — R. Andradas 41, esquina do Hospicio.

Revista Dentaria Brasileira

Temos em nossas mãos o setimo numero da *Revista Dentaria Brasileira*, a qual é editada e de propriedade da casa Louis Hermanny & C.

Como sempre, a importante revista traz grande numero de artigos referentes á arte dentaria.

Dentre esses artigos, destacam-se sete, os quaes são traduzidos do inglez para o portuguez pelo habil cirurgião-dentista dr. Carlos Newlands.

De numero para numero, a *Revista Dentaria* melhora, e isso se deve não só aos seus dignos e competentes redactores e collaboradores como ao distincto gerente, dr. Luiz Hermanny Filho.

A *Revista Dentaria* deste trimestre abre com o retrato do dr. Alfredo Gomes, o qual muito tem coadjuvado para o seu rapido desenvolvimento.

JASPEINA COLOMBO

Liquido para limpar e dar côr ao calçado de lona, branca, kaki, parda, gris, etc.

Unico preparado que não suja a roupa.

A' venda em todas as casas de calçado e perfumarias. Depositario A. J. Canario, rua [illegible] Estevão n. 52.

GOTTAS DE CASSAU — cura as molestias do estomago, figado e intestinos. 1º de Março 31.

Fumos e Cigarros marca LEÃO

Grande premio na Exposição de 1908

Menção honrosa na Exposição de Bruxellas

Leite & Alves

12 — RUA PRIMEIRO DE MARÇO — 12

Rio de Janeiro

VIDA OPERARIA

UNIÃO DOS OPERARIOS ESTIVADORES — Esta associação reune-se hoje, ás 2 horas da tarde, em assembléa geral ordinaria, em 3ª convocação, para tratar do serviço de porte no Cáes do Porto, e de outros assumptos de interesse da classe.

Pede-se o comparecimento de todos os socios.

UNIÃO OPERARIA SUBURBANA — Realiza-se hoje, ao meio-dia, á rua do Engenho de Dentro n. 14, séde da S. B. M. Progresso do Engenho de Dentro, a fundação definitiva desta nova associação operaria, que tem por fim distribuir auxilios pecuniarios aos socios de ambos os sexos, quando enfermos, e para o funeral dos que fallecem.

Só podem ser socios da nova associação os operarios e trabalhadores de todas as classes, de ambos os sexos, que residam na zona suburbana.

Hoje será acclamada a directoria provisoria e uma commissão de estatutos.

ASSOCIAÇÃO DE RESISTENCIA DOS COCHEIROS, CARROCEIROS E CLASSES ANNEXAS — Reune-se hoje, ás 7 horas da noite, em sessão de directoria e conselho, para despacho do expediente e tratar de assumptos de interesse social. São, pois, convidados todos os da administração.

ASSOCIAÇÃO DOS TRABALHADORES EM CARVÃO E MINERAL — São convidados todos os srs. associados a se reunirem em assembléa geral extraordinaria, do meio-dia ás 2 horas da tarde, afim de resolverem-se assumptos de maxima importancia para a classe.

Pede-se o comparecimento de todos os companheiros.

AVISO

Aos srs. criadores

A diarrhéa dos bezerros, cura-se em 3 dias, com o Bezerrino.—Mallet & C., rua Frei Caneca 52.

Massa de tomate — A melhor é a da Companhia Manufactora de Conservas Alimenticias.

BERTA — Cofres, Camas e fogões — 141 — Uruguayana — 141.

A policia querendo fazer economia, desperdiça o dinheiro

Já vae para um mez que a delegacia do 23º districto mudou-se para um predio novo.

Toda a gente esperava que, mudando-se a delegacia, o centro telephonico tambem tivesse o mesmo destino.

Tal, porém, não succedeu. Devido a uma mesa, que foi requisitada, o centro continúa, ainda, na casa velha, e, isso com o grave prejuizo da policia estar gastando, sem razão de ser, 10$ diarios, que é o preço do aluguel da casa velha.

Quando terminará essa anomalia?

Industria Pastoril

Só perde bezerros o creador que não emprega o Bezerrino. Cura a diarrhéa em 3 dias.—Mallet & C., Frei Caneca 52.

CASA FLORA

Chegaram as sementes novas, Corôas, Cestas, Bouquets, flores naturaes. Rua do Ouvidor 61.

Afogado em um poço

Hontem, á noite, o menor Alvaro, de 8 annos de edade, filho de Luiz Liberato de Jesus, residente á rua Haddock Lobo n. 76, caiu em um tanque, perecendo afogado.

A policia tomou conhecimento do facto e providenciou para que o cadaver fosse removido para o Necroterio.

GADO

A diarrhéa dos bezerros cura-se, em 3 dias, com o Bezerrino.—Mallet & C., rua Frei Caneca 52.

VIDA ACADEMICA

FACULDADE DE MEDICINA

Relação dos exames para o dia 20:

2º anno — Pratico oral de anatomia, ás 12 horas: José Gabriel Monteiro, Antonio Pereira de Oliveira Filho, Antonio de Rezende Chagas, Decio Amaral, João Luiz de Souza, José de Menezes Franco, José Fausto Cesar Vianna, João Vicente Ferrão, Manuel Garcia dos Santos, Mario Alves Nogueira.

Turma supplementar: José Vieira Brandão Filho, Renato Cavalcanti de Freitas Guimarães, Lauro Almeida Sodré, José Botelho e Alexandre de Oliveira.

2º anno — Pratico oral de histologia, ás 11 horas: José Hortencio Cabral, Bernardino Vieira de Medeiros, Augusto Martins Barreto, Guilherme Alvares, Armando, João Monteiro de Sá Pereira (2ª chamada), Mario Faustino Porto, João Alves Brandão, Armando Pinho, Francisco Marcondes Homem de Mello, Aristo de Mesquita e Silva.

Turma supplementar: Nelson da Fonseca, João José de Araujo Pinheiro e João Emilio da Costa.

3º anno — Pratico oral de physiologia, ás 10 horas: Oswaldo Boaventura, Meciano Heleodoro da Silva e Souza, Manoel da Cruz Lazary, Severino Brandão, Octacilio Guterres, Humberto Rodrigues Peixoto, Franklin de Almeida Junior, Theophilo Ferreira do Nascimento, Alair Accioli Antunes, e Nerval de Figueiredo.

Turma supplementar: João de Oliveira Maia, Jayme Peixoto Padcenoso, Alfir Marques Vianna, José Manhães Fanes Junior, Raul de Vargas Cavalheiro, Alvaro José de Almeida, Paulo Valeriano de Araujo, Ariovaldo dos Santos Chaves, Americo Luiz Homem, Decio Lyra da Silva.

3º anno — Pratico oral de arte de formular, ás 11 horas: Attico Perez Seabra, Roy Pereira Gomes, Amadeu Laquintinio, Juvenal dos Santos, Nestor da Rosa Martins, José Porphyrio de Almeida Machado, Alcindo de Moraes Bessa, Heitor Machado Silva, Nelson Maciel Pinheiro, José Frazão da Silva, Luiz Ernesto Alberto Morand, Francisco Gonçalves de Magalhães.

3º anno — Pratico oral de bacteriologia, ás 11 1/4 horas: Godofredo Bulhões Ferreira de Carvalho, João Valente do Couto, Annibal Cordeiro de Mello, Jovelino Amaral, João Baptista Reis, Getulio Augusto de Oliveira Lima, Carlos Castelpoggi da Rocha Braga, Gabriel Ferreira Lage, Edgard Corrêa Lemos, Aridio Fernandes Martins.

Turma supplementar: Antonio de Campos Piranguy, Ricardo Joaquim da Cunha Junior, Arsenio Corrêa Galvão Junior, José Cassio de Macedo Soares, Luiz Tavares de Macedo Netto, Joaquim Roque, Pedro de Alcantara, Manuel Corrêa da Veiga, João de Araujo Pinto, Emygdio Augusto Cabral, Euripedes Garcez do Nascimento.

4º anno — Pratico oral de anatomia pathologica, ás 10 1/2 horas: Americano Delto de Almeida, Antonio Guimarães, Heitor Guimarães, Oscar José Alves, Galdino de Abranches, Mario Castro Pereira de Souza, Nelson Corrêa da Silva Francisco de Almeida Mello, Mario de Lacerda Werneck, Iago Victoriano Pimentel, Manoel Francisco Corrêa Leal Netto (2ª chamada); Jacinto Sertorio de Carvalho, Rodolpho Vilhena de Moraes, João Thomaz Monteiro da Silva, Roberto da Silva Freire e Jonas de Mattos Gama.

3º anno — Previne-se aos alumnos que terminou o prazo para requerimento de requerimentos de 2ª chamada, para prova oral.

6º anno — Clinicas, ás 10 horas — Enrico de Arêa Tavares, Eduardo Augusto da Cunha Castro Sobrinho, Augusto de Campos Carvalho Vidigal, Arnaldo Cyriaco de Oliveira Rocha, Armando Fragoso da Costa e Agenor Malta.

Turma supplementar — José Rodrigues da Graça Mello, João Baptista Ferreira Brito e Heraclito Ribeiro de Castro.

2º anno — Pratico oral de historia natural (2ª e ultima chamada), ás 11 horas — José Ribeiro de Oliveira Netto, José Julio Corrêa Ferraz, Decio Vigari, Agostinho Mello, Arminio de Moraes, Eder Jansen de Mello, Alamir Baghoes Moraes, Nelson da Rocha Azambuja, Arnaldo de Moraes e Oswaldo Freire Braga de Siqueira.

1º anno — Pratico oral de anatomia, ás 11 horas — Maximiano Ferraz de Souza, Raymundo Theodoreto de Mattos, Luiz Nunes Castello Branco, Mario Gonçalves, Sylvio Corrêa de Camargo Aranha, Felisberto Candido Rodrigues de Barros, José Gusella e Edmar Silveira.

1º anno — Pratico oral de chimica (2ª chamada), ás 11 horas — 1ª turma — Enrico de Figueiredo Sampaio, Dario Cerqueira Ribeiro, Ulysses Vieira Ferraz, Firmino Carenagh, Sylvio de Andrade Pereira, Francisco Baptista Monteiro dos Santos, Moreira da Silva Reis, Augusto Pinheiro, Henrique Guimarães de Sá Britto e Attilio Lapa.

Turma supplementar — José Camillo Ferreira Rebello Netto, João Baptista Ferreira, Mario Guimarães de Mattos, Francisco Antunes Guimarães, José Nelson de Araujo Catunda, Alfredo de Souza Rangel, Sylvio Goulart Barros, Alberto Gonçalves Ferreira, José Villas Boas Beltrão e Ernani Freitas da Cruz.

1º anno — Pratico oral de chimica (2ª chamada) á 1 1/2 hora — 2ª turma — José Camillo Ferreira Rebello Netto, João Baptista [illegible], Mario Gonçalves de Mattos, Francisco Antunes Guimarães, José Nelson de Araujo Catunda, Alfredo de Souza Mendes, Sylvio Goulart Barros, Alberto Gonçalves Ferreira, José Villas Boas Beltrão e Ernani Freitas da Cruz.

Turma supplementar — Amadeu Rodrigues de Castro, Cesario Ferreira Gomes, Gilberto de Souza Meirelles, José de Campos Lima, Washington Ferreira Pires, Antonio Feliciano de Castilho, Gregorio de Paiva, Francisco Tavares Peña, Christiano Ferreira Fraga e d. Maria da Gloria Velho.

Curso de Pharmacia

1º anno — Pratico oral de pharmacologia, á 1 1/2 hora — Os mesmos chamados.

ESCOLA POLYTECHNICA

Exames para amanhã:

A's 10 horas da manhã, dar-se-á ponto para prova oral aos seguintes srs.:

Curso fundamental — 1ª cadeira do 1º anno (Calculo) — Angelo de Araujo Pimentel, Sylvio Neves de Moura, Adelmaro Soares de Mattos, Augusto Estacio de Azevedo e Silva.

Turma supplementar — Djalma Hasselmann, Eugenio Rose, Adolpho Morales de los Rios e de Cunha e Joaquim Antonio Dias de Oliveira Junior.

2ª cadeira do 1º anno (Physica molecular, electrotechnica) — Renato Rocha Miranda, Oswaldo Soares, Paulo de Miranda Sá Barreto e Joaquim de Oliveira Bello (2ª chamada).

Turma supplementar — Seraphim José dos Santos e Renato Vieira Braga.

2ª cadeira do 3º anno (Mecanica applicada) — Renato Barroso e Julio Silveira.

Curso de engenharia civil (Regulamento de 1901) — 2ª cadeira do 3º anno (Direito) — Alvaro de Lacerda Cardoso, Fausto Lopes da Costa, Eurydice Negrão e Herminio Mallaliez Fernandes Silva.

Exames para admissão:

Mathematica para admissão — Octavio de Lima Rocha, Miguel Ramalho Neto, José Wilson Cardoso de Souza, Antonio Fermo Collião, Carlos Miglioli, Pedro Henrique Bonnard, Christiano Cicero Villela e Mario Pacheco Fortunato.

Turma supplementar — Annibal Porto de Souza, Luiz Porto da Fonseca, Raul de Menezes, Christovão Bruno Pereira Salgado, Mauricio Margarido Dias, tra, Francisco Xavier Rodrigues de Souza, e João Carlos Barreto.

Desenho geometrico para admissão — Eulogio Freitas Pitombo, Helio Hostilio de Moraes Rego, João Figueira, Fabio Marinho de Saboia e Silva, John Cramer Junior, João do Valle, Anysio Braz da Cunha Soares, Paulo Raphael de Azevedo, Galdino Cesar da Rocha e Serzedelo Eugenio Benites Mendes.

Turma supplementar. — Lino Carlos de Andrade, Keroubino Steiger Junior, Roseny Silva, Oswaldo Galvão, Arthur Araripe Junior, Correggio de Castro, Arminio Carlos da Silva, Benjamin Magalhães de Oliveira e Ubaldino do Amaral Moura.

Nota — A's mesmas horas, continuarão as provas graphicas de desenho do 1º anno do curso fundamental de engenharia civil.

VIDA ESCOLAR

EXTERNATO SANTO ANTONIO MARIA ZACCARIA — ABERTURA DAS AULAS

Realizou-se a 16 do c. a solenne abertura das aulas deste externato que, no pequeno periodo da sua existencia tanto conseguiu elevar-se pelos seus esforços em favor da instrucção, justificando assim a grande sympathia que vem cercando o seu nome.

A's 9 horas da manhã foi celebrada na capella missa solenne pelo reitor do Externato dr. Carozzi, acolytado por diversos sacerdotes, com acompanhamento de orgão por d. Etelvina Bello, tomando parte nos canticos religiosos d. Magdalena Guimarães, d. Dagmar Cunha, d. Anna Gorjão e d. Mirandolina Donie, e o sr. Custodio Muzleu de Pontes que cantou o *Salutaris*.

Terminado o acto religioso seguiu-se numa das salas do externato a ceremonia da abertura das aulas, achando-se presente elevado numero de familias.

Assumiu a presidencia o reitor, ladeado pelo dr. Eugenio Barroso, fiscal do governo e pelo padre Carlos Rossini, concedendo em seguida a palavra ao dr. Nelson Orsini de Castro, professor de portuguez e de inglez, do externato, que em nome do corpo docente, produziu um discurso no qual fez um resumo da biographia de Santo Antonio Maria Zaccaria, que nasceu em Cremona em 1502, formou-se em medicina aos 20 annos, ordenou-se sacerdote e fundou a Congregação dos Clerigos Regulares de S. Paulo, vulgarmente denominados Barnabitas.

Passou depois a fazer um rapido historico da Congregação, pondo em relevo numerosos membros della que se distinguiram nas sciencias sagradas e profanas, entre elles theologos como Santo Alexandre, Santo Bellarmini e cardeal Gerdil, philosophos como Baranzano e Pini; mathematicos como De Regis, Frisi, Bertelli; astronomos como o padre Denza, Cavalleri, e outros que com brilho occuparam cathedras importantes em diversas universidades da Europa.

Concluiu agradecendo ás pessoas presentes seu comparecimento á solennidade da abertura das aulas, dirigindo palavras de animação aos alumnos e de respeito e acatamento aos poderes constituidos na pessoa do dr. Eugenio Barroso, fiscal do governo Federal junto ao estabelecimento, sendo as suas ultimas palavras:

"A' patria a promessa de que aqui todos juntos trabalharemos pelo progresso do Brasil, procurando dar-lhe na pessoa daquelles que passarem por estes bancos, cidadãos dignos, caracteres de rija tempera, filhos de coração extremoso e soldados de alma viril, intelligencia clara, consciencia limpida e olhar sempre fixo no lemma que, como o caminho luminoso de S. Thiago, se derrama pelo céo constellado de nossa bandeira."

Pelo padre Rossini foram lidas, logo após, diversos artigos do regulamento, usando depois da palavra o reitor para declarar inauguradas as aulas e para pedir aos novos alumnos (que se elevam a 117), que cursem as aulas animados de boa vontade para obter a necessaria instrucção e educação, que são os elementos essenciaes para a vida futura; encerrou-se em seguida esta ceremonia.

Notámos entre os presentes: drs. Mello Mattos, dr. Felicio dos Santos, dr. Oliveira Passos, dr. Paes Leme, João Rebello Gonçalves, dr. Carlos Hanselmann, padre Cattaldo; Mesquita, pela *Patria Brasileira*; João de Souza Laurindo, pelo *Correio da Manhã*, e muitas outras pessoas, que nos foi impossivel notar, commettendo assim uma grande falta involuntaria, por circumstancia alheia á nossa vontade.

Ao meio-dia, foi servido um almoço intimo, no qual tomaram parte, além do reitor e mais professores do externato, os drs. Mello Mattos, Felicio dos Santos, Oliveira Passos e Eugenio Barroso e o nosso representante, capitão Souza Laurindo.

Foram duas horas de agradavel e amistosa convivencia, amenizadas ainda mais pelo dr. Felicio dos Santos, que, para justificar a sua reverção ao catholicismo, teve occasião de salientar as diversas seitas que exploram a humanidade, fazendo uma verdadeira conferencia, referindo-se ainda com muita verve ás suas experiencias sobre hypnotismo, transmissão do pensamento, etc., para chegar á conclusão de que tudo isso que por ahi se pratica é *obra do demonio*.

A fundação deste externato data de março de 1908. Funccionou até o anno findo á rua Senador Vergueiro n. 105. Em janeiro do corrente a congregação adquiriu os predios da rua do Cattete ns. 115 e 117, onde installou a capella e o externato. As obras de adaptação foram dirigidas pelo dr. Oliveira Passos, sob a fiscalização do padre dr. Thiago Mauricio Girardin. A casa do externato occupa uma área de 600 metros quadrados, tem 16 salas, todas com janellas, onde se acham divididas as diversas dependencias: reitoria, secretaria, curso elementar, lic chimica e physica, outras aulas, etc.

A casa do externato fica situada em centro de magnifico terreno, que vae ser aproveitado para jardim, horta, pomar e recreio.

E' uma casa magnifica onde o externato se acha bem installado, emquanto não consegue uma installação superior, porque a mesma casa, apezar de sua construcção antiga, é solida e está preparada para receber um grande sobrado, com as mais amplas accommodações.

O corpo docente acha-se constituido pelos seguintes professores: reitor, dr. Alexandre Carozzi; vice-reitor, padre Pedro Charry; secretario, padre Carlos Rossini; padre Thiago Mauricio Girardin, professor de sciencias naturaes; padre Leopoldo Carosa, padre Jorge Billmann, padre Julio Valenseliatre, Horacio Verne e dr. Nelson Orsini de Castro.

Em 10 de dezembro de 1910, foi equiparado ao Gymnasio Nacional.

Hotel e Restaurante Europa

Hoje e sempre a população desta cidade poderá, com um pequeno dispendio, alimentar-se bem. E' questão de conhecer ou procurar escrupulosamente um hotel que, além de empregar os generos de primeira qualidade asseiado e confortavel, alie grande variedade de deliciosas iguarias.

HOJE, SARRABULHO A' PORTUGUEZA, PERU' A' BRASILEIRA, PERDIZ A' CAÇADOR, RAVIOLIS A' ITALIANA.

Tudo isso se encontra no Hotel e Restaurant Europa, á rua da Uruguayana n. 142. Tem uma elegante sala reservada para familias e quartos e salas confortaveis. Acceitam-se pensionistas mensaes ou por cartão. Especialidade em vinhos italianos e portuguezes. Entre Hospicio e Alfandega.—*Baptista Andrade & C.*

Policia que espanca os presos a pretexto de arrancar confissões

O DELEGADO DO 17º DISTRICTO

Mais duas victimas do Scarpia Sancho Pança

O leitor, por certo, não conhece, ou não liga o nome á pessoa do delegado do 17º districto!!...

E' um homenzinho barrigudo, um perfeito Sancho Pança, e que tem o nome de Galbo Machado.

Quem o vê, não é capaz de acreditar que o tal Sancho Pança da policia seja um segundo Scarpia, feito á Cunha Vasconcellos.

Mas, assim é verdade.

O tal delegado barrigudinho, com uma cara de santarrão, esquecido no enorme casarão da rua Conde de Bomfim, deu agora para imitar o collega da 3ª auxiliar.

Já, hontem, noticiamos o espancamento de que foi victima um infeliz homem, que, accusado de roubo, defendeu-se heroicamente.

Chama-se a victima Leandro do Nascimento.

Negando a pé firme a autoria de um roubo, praticado naquelle districto, Nascimento caiu nas iras do sr. Galbo, que o mandou espancar pelo agente de segurança Pereira, e pelo guarda civil de n. [illegible].

Servos bem mandados, os dois caboclernos do novo Scarpia desempenharam-se da tarefa a contento, deixando Nascimento banhado em sangue, após o que foi elle removido para a Casa de Detenção.

Vimos, hontem, a camisa que o infeliz vestia, na occasião, e que nos foi trazida pela mulher do mesmo; estava completamente ensanguentada.

Pediu-nos a mulher de Nascimento, Julia Severina da Conceição, uma providencia.

Promettemos-lhe tratar do caso e aconselhamol-a a ir ao chefe de policia.

Assim ella o fez, e, deante da prova irrefutavel da brutalidade do delegado do 17º districto, o dr. Tavora mandou submetter Nascimento a exame de corpo de delicto, o que tambem fez á Severiano Souza e Rosa, tal mais duas victimas da selvagem delegado, e de que o chefe teve conhecimento.

Já estas providencias haviam sido tomadas, quando appareceu na Central o sr. Galbo Machado.

Falando ao chefe de policia sobre os espancamentos de que os jornaes o accusaram, disse-lhe ser uma campanha urdida por inimigos pessoaes.

O chefe não concordou absolutamente com a desculpa e só aguarda o resultado do inquerito a que mandou proceder, para, então, convidar o sr. Galbo a tomar outra occupação.

Analyses de urina, de leite, succo gastrico, etc. no laboratorio do DR. SOUZA LOPES, lente da Faculdade. Rua do Hospicio 46.

Desde setembro do anno findo que Maria da Conceição procura incessantemente o seu filho Pedro Gomes, de côr parda, com 11 annos de edade, que desappareceu da casa n. 18 da rua do Nuncio desde aquella data, tendo corrido, em vão, quasi todas as delegacias, sem encontrar o menor indicio.

O desapparecido, além da sua pouca edade, é um tanto apalermado e quasi pouco fala.

Quem souber o paradeiro do menor Pedro Gomes fará uma obra de caridade communicando a esta redacção.

A ESMERALDA

A maior exposição de joias e relogios

OS PREÇOS MAIS BARATOS

Importação directa — **Fabricação propria**

8 e 10 — TRAVESSA S. FRANCISCO — 8 e 10

Peçam catalogo que enviamos pelo correio.

PELO TELEGRAPHO

Amazonas

A borracha

MANÁOS, 18 (A.) — A exportação da borracha durante o mez de fevereiro foi a seguinte:

Para a Europa: fina, 1.003.881 kilos; entre-fina, 142.215; sernamby, 211.550; caucho, 476.215.

Para a America: fina, 3.330.889; entre-fina, 90.426; sernamby, 157.432; caucho, 61.834.

A cotação de hontem foi de 8$200 por kilo.

Hoje não houve transacções. O *stock* actual é de 500 toneladas.

Ceará

Diploma de honra — O director honorario da Marinha Civil

FORTALEZA, 18 (A.) — A Academia de Physica e Chimica Italiana acaba de conceder ao barão Stuart um diploma de honra e uma medalha de 1ª classe de merito scientifico e humanitario.

FORTALEZA, 18 (A.) — A Congregação da Marinha Civil conferiu o diploma de director honorario ao dr. Nogueira Accioly.

Bahia

Um pedido ao ministro da Viação — A situação politica

BAHIA, 18 (A.) — A imprensa desta capital, registrando o descalabro que vae pelas estradas de ferro do Estado, pede ao ministro da Viação que de providencias immediatas sobre o caso, pois raro é o dia que não se verifica um desastre, devido ao pessimo estado do material rodante e á falta de pessoal que trata da sua conservação.

Minas Geraes

BELLO HORIZONTE, 18 (D.) — O senador João Luiz Alves, que aqui tem estado frequentemente, mostrará a diversos advogados e politicos o original de um projecto de responsabilidade dos ministros do Supremo Tribunal, que apresentará nas primeiras sessões da proxima reunião do Senado. Entre os casos de responsabilidade, previstos pelo dito projecto, ha aquelle em que os ministros concedem *habeas-corpus* em questões que envolvam interesses politicos. Entre as penas existentes no mesmo projecto ha até a de perda do emprego e inhabilitação por toda a vida para exercer qualquer emprego ou funcção federal.

BELLO HORIZONTE, 18 (D.) — O deputado Afranio de Mello Franco segue por estes dias para a Europa, com a familia.

BELLO HORIZONTE, 18 (D.) — Podemos informar que o deputado Sabino Barroso não voltará á presidencia da Camara na proxima sessão. Essa deliberação obedece a interesses politicos de Minas. Provavelmente lhe será então dada uma missão na Europa; caso o novo presidente da Camara tenha de ser ainda algum representante mineiro, podemos accentuar que o candidato será o deputado Ribeiro Junqueira ou o novo deputado Antonio Carlos Ribeiro de Andrade, ambos pertencentes á politica do actual ministro da Fazenda, que é hoje dominante no Estado.

S. Paulo

O presidente do Estado — Acquisição do Velodromo Paulista — O commercio de fructas — Tentativa de suicidio

S. PAULO, 18 (A.) — O dr. Albuquerque Lins, presidente do Estado, seguiu hoje para a sua fazenda da Limeira, onde permanecerá até ao fim da semana vindoura.

S. PAULO, 18 (A.) — O Banco Francez e Italiano adquiriu por 1.054 contos o Velodromo Paulista e os terrenos contiguos.

S. PAULO, 18 (A.) — Constituiu-se em Santos, com o capital de 500 contos, uma companhia destinada ao commercio de fructas.

S. PAULO, 18 (A.) — Matricularam-se este anno nas escolas publicas desta capital 20.583 alumnos.

S. PAULO, 18 (D.) — Um conceituado empregado do Banco Commercial Industrial tentou hoje suicidar-se com um tiro de revolver, pelo motivo de ter encontrado a sua esposa em flagrante adulterio.

O caso da menor Idalina

S. PAULO, 18 (A.) — O inquerito policial sobre as desordens de domingo foi distribuido ao juiz da 3ª vara, o qual declarou que, tendo o juiz da 1ª classificado o delicto e pronunciado alguns reus, não podia aceitar os autos, pois só a este competia fazel-o.

O referido inquerito foi então distribuido ao juiz da 1ª vara, que se declarou impedido.

Em vista disso foram os autos enviados ao juiz da 2ª vara, que os acceitou, mandando ouvir o 2º promotor.

Rio Grande do Sul

Ainda o caso do incendio dos bondes — Exportação de fumos novos

PORTO ALEGRE, 18 (A.) — Não tendo o 2º promotor publico desta comarca encontrado elementos para denuncia nas investigações policiaes feitas sobre o caso do incendio dos bondes, levado a effeito por numerosos populares na noite de 8 do corrente, foram hontem postos em liberdade os srs. Gabriel de Souza, Arnaldo da Silva, João Paulo Fernandes e outros, accusados como autores do delicto.

PORTO ALEGRE, 18 (A.) — O Laboratorio de Analyses do Estado publicou um edital declarando que até ao dia 15 de junho proximo não se poderá exportar pelos portos do Estado fumo novo, bem como que de junho em diante não poderá ser exportado fumo da nova safra.

PORTO ALEGRE, 18 (A.) — Os operarios da Fabrica de Tecelagem Italiana, desta cidade, declararam-se em gréve, dando como razão desse procedimento o facto de os obrigarem a trabalhar á noite.

Consta que a directoria da fabrica, caso os operarios persistam nas suas reclamações, está resolvida a fechar o estabelecimento, contratando operarios no estrangeiro.

Paraná

A divida dos dinheiros publicos

CURITYBA, 18 (A.) — O coronel Chichorro Junior, secretario das finanças, [illegible] pela A Republica [illegible] [illegible] feitas pelo *Diario da Tarde*, [illegible]

[illegible]

[illegible] monstra por que a importancia da transferencia do arrendamento da estrada de ferro do Paraná, não figura no balanço daquelle exercicio. Foi porque a lei orçamentaria de 1909-1910, lhe deu destino especial mandando applical-a ao resgate dos bonus para liquidação da divida ao Banco da União, e o restante para ser applicado como o governo julgasse mais conveniente.

E conclue o secretario das finanças: "Está, pois, demonstrada á saciedade, a causa do *deficit* do exercicio de 1909-1910, e explicada perfeitamente a applicação dos dinheiros provenientes da transferencia do arrendamento. Nenhum homem de bem poderá ver ahi outra coisa a não ser a expressão mais escrupulosa da moralidade administrativa.

Não bastava o *Diario*, um exercicio com outro, não confunda numeros e dados que nenhuma relação tem entre si e verá como tudo está de accôrdo com a lei e a verdade da administração publica. Accusar sem provas, em termos vagos, sómente para fazer gerar no espirito publico, suspeitas contra a honorabilidade alheia, é uma das formas habeis da calumnia e uma das armas indignas da imprensa que não se preza."

Estados-Unidos

Tratado de arbitragem

WASHINGTON, 18 (H.) — Telegrammas de Augusta, no Estado de Georgia, dão conta da entrevista que o presidente Taft concedeu a um jornalista, na qual s. ex. declarou achar-se encantado pela fórma favoravel como foi recebida pela Inglaterra a sua idéa de ser levado a effeito um tratado de arbitragem geral entre os Estados Unidos e a Grã-Bretanha. Os discursos de sr. Eduardo Grey e do sr. Balfour, no parlamento inglez, disse o sr. Taft, demonstraram a boa acceitação da idéa e accrescentou: "a realização do tratado seria o maior passo a favor da abolição da guerra".

WASHINGTON, 18 (H.) — Telegrammas de San Antonio annunciam que ha cerca de quinze dias uma enorme multidão de populares, que sympathizavam com a causa dos revolucionarios, percorreu as ruas da capital do Mexico e apedrejou o palacio do presidente Porfirio Diaz, dando vivas ao chefe revolucionario Madero. Os despachos de hoje accrescentam que a noticia não póde ser transmittida devido á rigorosa censura que o governo manda exercer sobre o telegrapho.

Uma casa commercial japoneza assaltada

NOVA YORK, 18 (H.) — Telegrammas recebidos da cidade de Denver, no Colorado, noticiam que um grupo de americanos, armados em perto de duzentos, atacou e destruiu quasi completamente a casa de um negociante japonez, estabelecido naquella cidade. Os moradores da casa e os empregados refugiaram-se nas *caves* do edificio, afim de escaparem á furia dos assaltantes.

Perú

Experiencias de aviação

LIMA, 18 (A.) — O aviador Bielovucic realizou hontem um excellente vôo de aeroplano, levando madame Guermorquer. Bielovucic foi muito applaudido.

LIMA, 18 (A.) — Os jornaes commentam a noticia de *La Mañana*, de Santiago, segundo a qual tem sido constatada a presença de um destacamento de forças peruanas invadido o territorio chileno, occupando a villa de Ticaco, na provincia de Tacna. Todos os jornaes qualificam essa noticia de *canard*, e dizem que a opinião publica está por demais e ha muito que a villa de Ticaco pertence ao Perú.

Bolivia

Nomeação — Os officiaes allemães — Audiencia especial — Regresso de uma commissão — A villa de Jacuiba em questão

LA PAZ, 18 (A.) — Appareceram hoje o decreto nomeando o sr. Carlos Gutierrez, chefe do Protocollo do Ministerio das Relações Exteriores, primeiro secretario da legação da Bolivia no Rio de Janeiro.

LA PAZ, 18 (A.) — Os officiaes allemães instructores do Exercito, aqui recemchegados, visitaram hoje demoradamente os quarteis desta capital.

LA PAZ, 18 (A.) — O ministro da Venezuela nesta capital, em missão especial, sr. Luis Andara, foi recebido hoje, em audiencia especial, pelo presidente da Republica, dr. Eliodoro Villazon, para entrega das suas cartas credenciaes. Foram pronunciados discursos muito cordiaes.

LA PAZ, 18 (A.) — Regressou da fronteira a commissão encarregada de ir ao Chile negociar com o governo chileno a transferencia da Alfandega boliviana do porto de Antofogasta para a villa de Uyuni, na fronteira. As respectivas negociações para que essa transferencia serão feitas aqui com o ministro do Chile.

LA PAZ, 18 (A.) — *El Comercio*, num novo editorial, insiste em declarar que a villa de Jacuiba, disputada pela Argentina, e boliviana por tradição e pelos costumes, e que a Bolivia deve apoderar-se dessa região sem injustificadas, e a Bolivia defenderá energicamente os seus direitos sobre Jacuiba.

Chile

Esquadra ingleza — Questão de Tacna e Arica — Conferencia politica — Desmentido

VALPARAISO, 18 (A.) — E' esperada aqui, no dia 2 de abril proximo, a esquadra ingleza do Pacifico.

SANTIAGO, 18 (A.) — Os jornaes discutem largamente a questão si a villa de Ticaco, na provincia de Tacna, é ou não chilena, em virtude de um destacamento de tropas peruanas ter occupado essa villa.

SANTIAGO, 18 (A.) — O presidente da Republica, dr. Barros Luco, telegraphou hontem ao ministro das Relações Exteriores, sr. Henrique Rodriguez, que se encontra aqui, pedindo-lhe para ir a Valparaiso, afim de conferenciar sobre importante assumpto.

SANTIAGO, 18 (A.) — O intendente de Tacna, sr. Maximo Lira, escreveu uma carta aos jornaes desmentindo a noticia de haver entrado no territorio chileno uma carga de tropas peruanas invadido o territorio chileno. O sr. Lira declara que a villa de Ticaco está sob a jurisdicção do Perú.

SANTIAGO, 18 (A.) — Causou excellente impressão, e os jornaes se referem ao facto com os maiores elogios, o acto do governo argentino, communicado ao governo chileno, pondo á disposição do governo chileno as escolas de veterinaria e agronomia para estudantes chilenos.

[illegible]

Argentina

O Barroso em Buenos Aires — Telegramma de Washington — Festa irlandeza — Festas a Sarmiento — Radiogramma — Estação naval no Rio da Prata

BUENOS AIRES, 18 (A.) — *La Nacion* [illegible]

[illegible]

BUENOS AIRES, 18 (A.) — *La Prensa* publica um telegramma de Washington dizendo affirmar-se ali que os srs. Domicio da Gama, ministro brasileiro nesta capital, e Regis de Oliveira, ministro brasileiro em Londres, são os unicos dois candidatos ao cargo de embaixador do Brasil naquella capital.

BUENOS AIRES, 18 (A.) — Os irlandezes aqui residentes festejaram hontem solennemente S. Patricio, padroeiro da Irlanda.

BUENOS AIRES, 18 (A.) — Appareceu hoje o decreto adiando para 1 de maio proximo as festas commemorativas do nascimento de Sarmiento.

BUENOS AIRES, 18 (A.) — O presidente da Republica, dr. Saenz Peña, em excursão para o sul, enviou um radiogramma de bordo do cruzador *Buenos Aires*, á sua passagem por La Plata, para esta capital, communicando que chegaria a San Antonio de Oéste amanhã.

BUENOS AIRES, 18 (H.) — O ministro do Brasil nesta capital, sr. Domicio da Gama, apresentou hoje ao ministro das Relações Exteriores, sr. Ernesto Bosch, o commandante e varios officiaes do cruzador *Barroso*, da marinha de guerra brasileira.

BUENOS AIRES, 18 (A.) — O ministro da Justiça e Instrucção Publica, sr. Juan Garro, partiu em excursão para a ilha de Martin Garcia, afim de estudar pessoalmente o serviço de conducção de presos desta capital para a prisão que ali vae ser construida.

BUENOS AIRES, 18 (A.) — O ministro das Relações Exteriores, sr. Ernesto Bosch, offerecerá na proxima segunda-feira um banquete em honra do sr. Claudio Pinilla, ministro da Bolivia no Rio de Janeiro, e que está de passagem para o seu paiz. Sabe-se que ao banquete assistirão, entre outras pessoas, os srs. José Maria Escalier, ex-ministro boliviano nesta capital; Dardo Rocha, novo ministro argentino em La Paz; Luiz Izquierdo, ex-ministro das Relações Exteriores do Chile, e aqui de passagem para a Europa, e os membros da commissão chilena encarregada de negociar com o governo argentino a reducção das tarifas da E. F. do Pacifico (Transandina).

BUENOS AIRES, 18 (A.) — O ministro da Guerra, general Gregorio Velez, visitou hoje de manhã, demoradamente, os quarteis do Campo de Mayo.

Uruguay

Gréve — O contra-torpedeiro Rio Grande do Sul *— Boato de revolução — A importação de gado*

MONTEVIDÉO, 18 (A.) — Declararam-se em gréve os estudantes da Escola de Agronomia, em virtude da attitude dos professores encarregados dos exames desse estabelecimento de instrucção.

MONTEVIDÉO, 18 (A.) — Diversos jornaes noticiam que receberam a visita de alguns marinheiros do contra-torpedeiro *Rio Grande do Sul*, da marinha de guerra do Brasil, e aqui ancorado, e que declararam terem sido expulsos de bordo sem motivos conhecidos.

Os jornaes noticiam que os marinheiros foram queixar-se ao consulado geral do Brasil, pedindo ao consul que lhes fornecesse passagem para o Rio de Janeiro.

MONTEVIDÉO, 18 (A.) — Apparecem novamente os boatos de uma proxima revolução. Dos departamentos telegrapham para aqui dizendo que as autoridades policiaes tomam varias medidas de precaução contra qualquer perturbação da ordem publica.

MONTEVIDÉO, 18 (A.) — Appareceu hoje o decreto cerrando os portos uruguayos á importação de gado e de forragens de procedencia ingleza, em virtude de estar lavrando na Inglaterra a epidemia da febre aphtosa.

Portugal

Lista de passageiros — Conferencia

LISBOA, 18 (H.) — A lista dos nomes dos passageiros chegados do Brasil ou de qualquer outro paiz da America ou da Europa, por via maritima, é fornecida, como antigamente, á policia, não ficando os passageiros obrigados a preencher formalidade alguma.

E', por consequencia, falso tudo o que se disser em contrario.

LISBOA, 18 (H.) — O governador civil desta capital teve hoje demorada conferencia com as autoridades policiaes, trocando impressões sobre a gréve geral que se diz vae estalar no dia 20 do corrente.

Hespanha

Conflicto — Ainda a questão do Vaticano — A epizootia — Chegada

MADRID, 18 (H.) — Na cidade de Saragoça deu-se esta manhã um conflicto entre estudantes carlistas e republicanos, tendo de intervir a policia, que apaziguou os animos. Alguns estudantes ficaram feridos, porém, sem gravidade.

MADRID, 18 (H.) — Já está em mãos do governo a resposta do Vaticano á nota do governo hespanhol sobre a questão das congregações religiosas estabelecidas no territorio nacional, e cuja situação o presidente do conselho pretende regularizar em projecto que vae apresentar ás camaras. Ao que dizem pessoas bem informadas, a Santa Sé declara-se absolutamente intransigente para com a lei das associações.

O presidente do conselho, sr. José Canalejas, já declarou que nunca mais se dirigirá ao Vaticano.

MADRID, 18 (H.) — Na sessão de hoje da Camara, o deputado Zulueta assignalou os perigos a que está exposta a Hespanha com a existencia da epizootia na Republica Argentina, e terminou pedindo ao governo a adopção de medidas severas e de rigorosa fiscalização sobre o gado importado daquelle paiz.

Em seguida, o sr. Rodrigo Soriano annunciou que brevemente interpellará o governo sobre a revisão do processo Ferrer e pediu a presença do sr. Lacierva, que era o ministro do Interior no tempo em que o celebre professor foi fusilado.

O sr. Sanches Guerra respondeu ao sr. Soriano declarando que os conservadores assumem a responsabilidade inteira de todos os actos praticados pelo governo do sr. Maura.

SEVILHA, 18 (H.) — Chegou o rei Affonso XIII.

França

O novo vice-presidente da Camara — Informações — Le Matin — Um importante artigo — Remessa de tropas

PARIS, 18 (H.) — Foi eleito vice-presidente da Camara dos Deputados o sr. Klotz (Luiz Luciano), em substituição do sr. Henri Berteaux, actual ministro da Guerra.

PARIS, 18 (H.) — Informam de Brest que em resultado do abalroamento entre um navio de pesca allemão e a escuna *Marivonio*, vinte e seis tripolantes desta pereceram afogados.

PARIS, 18 (H.) — *Le Matin* publica um telegramma de Tanger, dizendo que reina ali uma grande inquietação pela falta de noticias de Fez, sobre o resultado do ataque de Ben-Intir, assim como tambem pela ausencia de novas a respeito da situação em que se encontra a mehalla do sultão, commandada pelo major Mangin.

PARIS, 18 (A.) — Um artigo do sr. Jaurés, inserto no jornal *L'Humanité*, classifica de sublime e considera realisavel a idéa do presidente Taft, de um tratado de arbitragem entre a Inglaterra e a Republica dos Estados Unidos da America do Norte. Realizado esse tratado, prevê o sr. Jaurés que outros identicos se seguiriam, e assim, de tratados em tratados, ir-se-ia modificando a orientação das potencias sobre armamentos.

TOULON, 18 (H.) — A remessa de tropas para Marrocos que devia começar hoje, ficou adiada para a proxima quarta-feira.

Duello entre estudantes

PARIS, 18 (H.) — Telegrapham da cidade de Foix, que hontem á tarde bateram-se ali, em duello, á pistola, dois estudantes; como ambos os atiradores errassem o alvo, continuaram o duello á espada, ficando então um delles ferido em um braço. Cada um dos [illegible] conta dezesete annos de edade.

Belgica

Conferencia

GAND, 18 (H.) — A convite da Associação dos Engenheiros, realizou hontem á noite, uma conferencia na Universidade, o engenheiro Ruy da Trindade, que recentemente regressou da sua viagem ao Brasil e á Argentina. Foi sobre essa viagem que versou a conferencia, a qual o orador documentou por varias fórmas, principalmente com vistas cinematographicas. Referindo-se ao Brasil, o sr. Ruy da Trindade deteve-se particularmente sobre o Estado de S. Paulo, cujo progresso da agricultura exalteceu, e tratando particularmente da valorização do café, demonstrou, pelos resultados beneficos, quanto era necessaria a intervenção dos poderes publicos.

Austria-Hungria

Orçamento approvado — Interpellação na Camara

VIENNA, 18 (H.) — A commissão do orçamento da Camara Baixa do Reichsrath approvou o orçamento do ministerio da defesa nacional.

O ministro da Guerra, usando da palavra, na mesma casa do parlamento, referiu-se á preconizada paz universal, que classificou de "ideal irrealizavel".

BUDAPEST, 18 (H.) — Respondendo hoje a uma interpellação na Camara Baixa, o ministro do Exterior declarou que o discurso proferido ha dias em Londres pelo ministro das Relações Exteriores da Inglaterra, sir Eduardo Grey, satisfez a chancellaria austro-hungara e accrescentou que a Austria-Hungria, augmentando os seus armamentos, não tem de fórma nenhuma a idéa de rivalizar com a Italia, mas obedeceu sómente á necessidade de defender as suas costas.

Não ha nenhuma razão, terminou, para a Austria-Hungria tomar a iniciativa de uma *entente* para reduzir os armamentos.

Russia

Censura — Enfermidade

PETERSBURGO, 18 (H.) — Numa ordem do dia que hoje mandou publicar, o ministro da Guerra censura severamente a administração da artilheria pelas grandes irregularidades descobertas nos diversos departamentos a seu cargo.

PETERSBURGO, 18 (H.) — O estado geral do ministro das Relações Exteriores tem melhorado muito. Os seus medicos assistentes já o consideram livre de perigo.

Italia

Desmentido — Descarrilamento — Festa patronimica — Visita — A lei eleitoral

ROMA, 18 (H.) — Communicam de Cremona, que perto da *gare* da estrada de ferro daquella cidade descarrilou um trem de mercadorias. Victimas do desastre já morreram dois empregados da estradas e um terceiro está agonizante.

ROMA, 18 (H.) — O jornal *La Vita* desmente o boato da nomeação, em breve, de novos senadores.

ROMA, 18 (H.) — Por motivo da sua festa patronimica o papa Pio X recebeu hoje os cardeaes e demais altos dignitarios da côrte pontificia. O cardeal Vannutelli leu uma mensagem de felicitações e de homenagem ao papa, o qual respondeu agradecendo. Depois recebeu tambem os officiaes da Guarda Suissa e os officiaes da missão militar mexicana, que lhe apresentaram felicitações.

ROMA, 18 (H.) — O general Reys, chefe da missão militar mexicana, visitou hoje a fundição Nelli e examinou detidamente o monumento do heróe da independencia do seu paiz, d. José Maria Morelos, destinado á cidade de Morelia. O general felicitou calorosamente o esculptor.

ROMA, 18 (H.) — Na Camara dos Deputados os socialistas radicaes apresentaram uma moção pedindo para apressar os trabalhos da commissão encarregada de estudar a reforma da lei eleitoral. O presidente da commissão declarou que os seus companheiros já começaram a discutir o projecto e que o relatorio será apresentado o mais depressa que fôr possivel. Depois do discurso do presidente do conselho, affirmando a necessidade da reforma, a Camara approvou uma ordem do dia mandando exarar na acta da sessão as declarações do presidente da commissão da reforma eleitoral.

Marrocos

Tribus reforçadas

TANGER, 18 (H.) — Noticias de Alcazar informam que as tribus reforçadas com muitos milhares de guerreiros atacam vigorosamente as "mehallas" do sultão Muley-Hafid, correndo já insistentes boatos de que os rebeldes estão a caminho de Mequinez.

OSCAR AVALO — CLICHÉS DE PHOTOGRAVURA E PHOTOZINCOGRAPHIA — Rua General Camara, 165 2º andar — Rio de Janeiro

LEITERIA PALMYRA

PREÇOS ACTUAES DOS SEGUINTES GENEROS

Manteiga de primeira qualidade, kilo a	3$000
Idem de primeira qualidade virgem, kilo a	3$500
Idem de primeira qualidade, fresca, sem sal, kilo a	4$400
Idem de primeira qualidade, em latas (exportação) a	1$400
Idem de primeira qualidade, em manteigueira (reclame) a	1$200
Crême puro de leite, pote a	$400
Idem em latas, a	1$000
Idem em litros, a	3$000

Assignaturas mensaes para entrega do leite a domicilio em vasilhame lacrado, inviolavel:

1 litro diariamente	15$000
1 garrafa diariamente	10$000
1/2 litro	8$000

N. B. — Os assignantes devem exigir as garrafas lacradas, seja qual for o pretexto dos entregadores.

Não tem filiaes

Unico deposito OUVIDOR 149

« A REFORMA »

Reappareceu em Porto Alegre *A Reforma*, orgão do partido federalista e fundado em 1869 pelo saudoso e illustre Gaspar da Silveira Martins.

A Reforma tem uma tradição gloriosa, que vae de certo conservar atravès das actuaes vicissitudes politicas.

Sob a chefia de Silveira Martins, o glorioso tribuno, cujo nome foi um lábaro em todas as conquistas liberaes do seu tempo, *A Reforma* esteve á frente de todas as causas nobres e justas, defendendo-as com as brilhantes pennas do seu corpo redaccional composto da *élite* intellectual do Rio Grande do Sul.

Nunca o espirito liberal da terra de Bento Gonçalves se sentiu melhor amparado que nos tempos heroicos das campanhas politico-sociaes do velho orgão, que ora, resurge, moço e retemperado, para as lides novas com uma phalange de moços á sua frente, que ha de honrar o nome querido e forte que lhes serve de estimulo e incitamento.

Os nossos mais ardentes e sinceros parabens á *Reforma* pela sua reapparição e votos por um futuro tão brilhante quanto foi o seu resplandescente passado.

AVISO

Braz Lauria

Agente de jornaes e revistas estrangeiras, á rua do Ouvidor n. 181, avisa aos seus amigos, freguezes e assignantes que, não tendo obtido solução de varios pedidos feitos, ha dois mezes, á directoria do Correio, é forçado a um pequeno augmento nas publicações que vende, e isso porque foi creada, desde janeiro, uma excepcional taxa, sem exemplo em parte alguma do mundo.

Apenas seja revogada a dita taxa (de 360 a 600 rs. por kilo, além do sello), voltarão os preços até agora adoptados.

A cobrança desse porte causa tambem o transtorno de retardar as publicações no Correio, motivando demora desses impressos aos interessados.

Hotel Avenida

O maior e mais importante do Brasil, servido por elevadores electricos. Avenida Central, 152 a 162, tendo annexo o *Metropole Hotel* — Laranjeiras, 319. — Rio de Janeiro.

SPORT

TURF

JOCKEY-CLUB PAULISTANO

Para a reunião hippica que hoje se realiza no Prado da Mooca, em S. Paulo, foi organizado mais um interessante programma, que é o seguinte:

Pareo *Consolação* — 1.500 metros — Cravo, 46 kilos; Tosca, 54; Vandinha, 46.

Pareo *Extra* — 1.500 metros — Mérope, 52 kilos; Flamante, 52; Oasis, 51; Expositor, 52.

Pareo *Mixto* — 800 metros — Artisane, 49 kilos; Mirando, 45; Schocking, 51; Le Chabet, 51.

Pareo *Supplementar* — 1.500 metros — Arizona, 55 kilos; Finesse, 48; Délia, 54; Triumphante 45.

Pareo *Progredior* — 1.609 metros — Corambé, 52 kilos; Monte Bello, 52; Portugal, 52; Jacobite, 53; Cicero, 52.

Pareo *Imprensa* — 1.609 metros — Quo Vadis, 51 kilos; Scotch Bun, 53; Principe de Galles, 55; Gerfaut, 51.

Pareo *Jockey-Club* — 1.609 metros — Comediante, 53 kilos; Moltke, 47.

Para este certamen hippico, são estes os nossos palpites:

Tosca e Vandinha
Mérope e Oasis
Le Chabet e Schocking
Delia e Arizona
Monte Bello e Portugal
Gerfaut e Principe de Galles
Comediante.

***

JOCKEY-CLUB

O presidente desta sociedade convida os srs. socios para uma assembléa geral extraordinaria, que se realizará ás 7 1|2 horas da noite de amanhã, para tratar de assumptos importantes e que se prendem á edificação da séde social.

— Em 22 do fluente, esta sociedade fará encerramento dos pareos classicos para a presente temporada hippica.

***

DERBY-CLUB

Para eleição de sua directoria, reunem-se os socios do Derby-Club, em assembléa geral, em 22 do fluente.

***

DIVERSAS

O Derby-Club, ao que nos consta, pretende este anno offerecer bons premios aos productos nascidos no paiz.

— Não tem fundamento a noticia que se propala de que a primeira corrida da temporada seja realizada em 9 de abril, pelo Jockey-Club.

— Na proxima semana, os delegados das duas sociedades hippicas farão a sua reunião annual, afim de tomarem as necessarias medidas.

— Embora desgostoso com a perda do cavallo Bon-jour, o dr. Caetano da Silva não abandonará o *turf*.

— Além do importante semanario *O Jockey*, do intelligente e espirituoso chronista sr. Arthur Vianna, é possivel que appareça um, de propriedade do sr. Balthazar.

— Infelizmente, ao que nos consta, este anno não apparecerá a *Revista Sportiva*.

— Tem trabalhado em boas condições o potro Vivaz, esperançoso pensionista do coronel Christiano Torres.

— Continúa trabalhando firme e em boas condições a potranca de dois annos do Stud Campo Alegre.

— Ao que se diz, o famoso tordilho Soberano, só virá disputar as grandes provas do anno.

— E' esperado em 22 do fluente o dr. F. Calmon, nosso competente collega de imprensa.

— Fala-se no apparecimento de um novo semanario hippico.

— Continúa exercitando-se em bridão o habil jockey Aurelio Olmos.

— Os animaes do Stud Ottomano estão trabalhando em regulares condições.

— A assembléa geral do Centro dos Chronistas Sportivos, realizar-se-á esta semana.

— E' possivel que o estimado collega de imprensa Luiz Santos Leonor volte a fazer parte da imprensa sportiva.

— Tem sido muito felicitado, pelo resultado magnifico que obteve em seus exames na Faculdade de Direito, o distincto *turfman* Wilton Brandão, sobrinho do conhecido importador sr. J. J. Brandão.

— A egua Melgareja, que passou a nova propriedade, parece que terá novo nome.

— J. Camacho será o jockey official da coudelaria Bernardino de Andrade, segundo nos consta.

— Está muito lindo o cavallo Aragon II.

***

ROWING

Para assistirmos ás regatas que se realizam hoje, em Paquetá, a directoria do Sport Nautico Paquetá teve a gentileza de nos enviar um delicado convite, que, penhorados, agradecemos.

***

CLUB INTERNACIONAL DE REGATAS — Embora chovesse torrencialmente na quinta-feira ultima, realizou-se, na *garage* do Internacional, o *chá das quintas*, com elevada presença de socios.

— No dia 9 de abril este centro nautico realizará um esplendido convescote na ilha do Engenho.

CLUB VASCO DA GAMA — A directoria deste conceituado club inaugurou sexta-feira ultima a série de suas festas intimas, ás sextas.

Foi deveras attraente, como são todas deste importante club, tendo geral animação por parte de seus socios, e convidados.

***

CYCLISMO

VELO-CLUB — A veterana sociedade cyclista dará hoje, á noite, a sua primeira festa da presente temporada, com um programma *chic* e attraente, que obedecerá á seguinte ordem:

1º pareo — Club Internacional de Regatas, 5ª turma, 2.000 metros, 8 voltas — Prata ao 1º e bronze ao 2º. — 1, Marques, preto e encarnado, em listas horizontaes e mangas encarnadas; 2, Sirius, vermelho e roda de bicyclette; 3, Apollo, marron e branco, em listas verticaes; 4, Robles, preta e estrella branca.

2º pareo — Club de Natação e Regatas, 2ª turma, 4.000 metros, 16 voltas — Prata ao 1º e bronze ao 2º. — 1, Luar, branca; 2, Paulo, Pavilhão Nacional; 3, Joãosinho, preta e faixa azul; 4, Tupan, preta e faixa marron; 5, Silvano, preta e faixa côr de rosa.

3º pareo — Club de Regatas Botafogo, 4ª turma, 3.000 metros, 12 voltas — Prata ao 1º e bronze ao 2º. — 1, Radium, preto e branco e listas verticaes; 2, Chinez, preta e faixa verde e amarella; 3, Apollo, marron e branco, em listas verticaes; 4, Nereu, preta e faixa encarnada; 5, Gilson, preta e encarnada, em listas verticaes; 6, Nônô, preta e faixa branca; 7, Itú, preto e branco, em listas horizontaes, e faixa encarnada.

4º pareo — Club de Regatas Boqueirão do Passeio, 6ª turma, 2.000 metros, 8 voltas — Prata ao 1º e bronze ao 2º. — 1, Robles, preta e estrella branca; 2, Fuzil, encarnada; 3, Alibabá, branco e cruz de Malta, encarnada; 4, Japonez, preto e faixa lilaz; 5, Stylis, preta.

5º pareo — Centro dos Veleiros, Inter-turmas 1.000 metros 4 voltas — Prata artistica ao 1º e bronze artistico ao 2º.

1, Sibilo, preto e branco com listas horizontaes; 2, Colibri: verde; 3, Pinho: preto e golla branca; 4, Nile: encarnado e branco com listas horizontaes; 5, Luar: branco; 6, Radium: preto e branco com listas verticaes; 7, Paulo: Pavilhão Nacional; 8, Gragoatá: preto e branco e faixa encarnada; 9, Chinez: preta e faixa verde e amarella; 10, Itú: preto e branco em listas horizontaes e faixa encarnada.

6º pareo — Club Regatas Guanabara, setima turma, 1.500 metros 6 voltas — Prata ao 1º e bronze ao 2º — 1, Ecco: azul e faixa encarnada; 2, Vivi: preta e cruz Malta branca; 3, Alibabá: branca e cruz de malta encarnada; 4, Jupy: preto e faixa roxa; 5, Royal: preto e faixa amarella; 6, Ary: 2ª branca e faixa azul; 7, Rival: preto e faixa marron.

7º pareo — Saccos, 150 metros objecto de arte ao 1º — 1, Radium: preto e branco listas verticaes; 2, Chinez: preto e faixa verde e amarella; 3, Nereu: preta e faixa encarnada; 4, Stylis: preta; 5, Silvano: Preta e faixa côr de rosa; 6, Sibilo: preto e branco em listas horizontaes; 7, Pinho: preto e golla branca; 8, Itu: preto e branco em listas horizontaes e faixa encarnada.

8º pareo — Club Regatas Flamengo, terceira turma, 3.000 metros, 12 voltas — Prata ao 1º e bronze ao 2º — 1, Gragoatá: preto e branco e faixa encarnada; 2, Radium: preto e branco com listas verticaes; 3, Silvano: preto e faixa côr de rosa; 4, Tupan: preto e faixa marron; 5, Chinez: preto e faixa verde e amarella.

9º pareo — Velo Club, 750 metros, 3 voltas — Bicyclette, para senhoritas, objecto de arte á 1ª e 2ª inscripções na occasião.

10º pareo — Club Regatas Vasco da Gama, 1ª turma 15.000 metros, 60 voltas — Prata ao 1º e bronze ao 2º — 1, Colibri: verde; 2, Sibilo: preto e branco em listas horizontaes; 3, Nile: encarnado e branco em listas horizontaes; 4, Pinho: preto e golla branca; 5, Paulo: pavilhão nacional.

As commissões organizadas são: juiz confirmador de saidas, Alberto Torres Mendes; juizes de chegada, Manoel dos Santos, Euzebio Vianna, e Mario da Silveira Lobo; juizes de percurso: Manoel J. de Carvalho, Alfredo Pavageau, Arnaldo Fortes e Fernando da Almeida; recepção de archibancada: Joaquim dos Santos Rangel, José Camara, Severo Dantas e Aristides Rosas; chronographista, Anchises Macedo; pharmaceutico: Nephtaly Leitão.

A POPULAR CASA DO PAZ

193 — RUA SETE DE SETEMBRO — 193

(Casa de tres portas)

E' a mais barateira em chapéos e fórmas de palha para senhoras e senhoritas.

Os annuncios de aluga-se, precisa-se e vende-se custam nesta folha apenas 200 rs., tres vezes. Gratis aos pobres.

"QUINQUINA ARCHAMBEUND"

TONICO E APERITIVO

Carnegie

Bem empregada fortuna a do archi-millionario americano!

Não ha muito ainda que aqui noticiámos a dadiva que Carnegie fez de uma quantia importantissima á Allemanha, a fóra mais com que tem presenteado outros paizes, e já hoje se nos offerece registrar que o generoso archimillionario acaba de dotar o instituto que em Washington ostenta o seu nome, com mais trinta mil contos de réis, elevando-se assim a setenta e cinco mil contos as offertas por elle feitas áquelle instituto.

Deve-se esta nova generosidade de Carnegie á descoberta, ha tempos feita no observatorio de Wilson, na California. Os astronomos que o dirigem, descobriram 60 mil novos corpos luminosos. Esses corpos precisam de ser observados, e como os apparelhos actuaes não sejam sufficientes para os devassar, Carnegie resolveu mandar construir um telescopio monstro, que exceda em perfeição, todos os actualmente conhecidos, e devendo essa quantia egualmente ser applicada a estudos tendentes a corrigir os erros contidos no mappa do mundo.

Venda de Bonificação da Casa Veneza

Convidam-se a vir receber a importancia de suas compras os portadores dos talões numeros 4.515, 4.517, 4.574, 4.577, e 4.596.

Roupas brancas, alfaiataria e artigos para senhoras. Preços communs.

RUA SETE DE SETEMBRO N. 93

O que é correcto

I

Ao sr. A. S. respondo:

a) — "Rogo-lhe que me responda á carta..." é phrase correcta.

b) — Com referencia a uma pessoa qualquer, o correcto é dizer — "urge *attendel-o*, eu *já o attendo*", etc., empregando a variação pronominal "*o*" (e não "*lhe*").

Entretanto, força é confessar que, afóra o caso do pronome objecto *referido a pessoas* o correcto é empregar o objecto regido da preposição "*a*"; por exemplo — "elle *attende a todos* egualmente".

Se o objecto fôr de *coisa*, o verbo é considerado intransitivo; por exemplo: — "Nobre dama, *attendei ás supplicas* do velho buccellario (Alex. Herc.)", "Ruderico *attendia aos successos* da batalha" (Alex. Herc.).

Convém notar, porém, que, embora em desaccôrdo com a regra geral da grammatica, o *objecto indirecto passa correctamente*, neste caso, para sujeito na vóz passiva, como se vê no seguinte exemplo de Alex. Herc. — "*as supplicas* de Fernando e Isabel *foram attendidas* em Roma".

c) — "Porque *fizeste isso?*". Por que processo *alcançaste isso?*", são phrases correctas com o pronome "*isso*", referente á *pessoa a quem se fala*.

d) — "Foi este o motivo por que *deixei* de comparecer á sessão". (E' correcto o emprego do demonstrativo "*este*", que se refere ao que acaba de dizer a primeira pessoa).

(Dizemos correctamente — "*isto que eu digo; isso que tu dizes, aquillo que elle diz*")

e) — "Por que razão saiste hoje? Porque me senti bem disposto." (Tambem esta phrase está correcta).

f) — Quanto aos verbos transitivos e intransitivos, não se póde dar uma regra geral para distinguil-os.

No nosso meio, o que devemos fazer é ler bons auctores portuguezes, e consultar o Diccionario Contemporaneo, em casos de duvida; visto que o mesmo Diccionario distingue o verbo transitivo (tr.) do intransitivo (intr.), e apresenta quasi sempre varios exemplos que elucidarão neste caso o consulente.

II

Ao sr. J. D. respondo:

a) — "Convém dizer — "*vou a casa, cheguei a casa* (isto é, ao meu domicilio); *vou á casa* de fulano, *cheguei á* casa de sicrano (isto é, ao seu domicilio)". Neste caso, emprega-se a simples prep. "*a*", que não tem accento graphico.

(Empregar, com os verbos "*ir*" e "*chegar*", a preposição "*em*", é êrro crasso, nos exemplos supra-mencionados).

Se, porém, se tiver em vista exclusivamente o predio, *prescindindo do habitante*, então devemos empregar a crase "*á*"; por exemplo — "vou á casa n°..., que está vazia, para verse me serve".

b) — O substantivo "*rubrica*" tem accento tonico na penultima, *na nossa lingua, de accôrdo* com a origem latina. Os hespanhóes, é que pronunciam "*rúbrica*", accentuando a antepenultima, contra a origem.

c) — "Visita costumada" é que se deve dizer correctamente; os adjectivos "*costumada, habitual*" é que se devem empregar neste caso. A palavra "*costumeira*" é um *substantivo* e, portanto, é êrro dizer "a sua visita *costumeira*".

d) — Na expressão "*Pedro e Paulo*", a conjuncção "*e*" pronuncia-se como "*i*" átono.

e) — "*Côche*", é que se deve dizer, com "*ô*" circumflexo (e não — "*cóche*", que é pronúncia errada).

f) — O correcto é — "*deixa-me ver...*". Dizer "*deixa eu ver*", é êrro crasso.

g) — Quanto á divergencia de pronúncia com relação a certas vogaes, não é isso de admirar aqui no Brazil, pois o mesmo se dá sempre em differentes nações onde se fala a mesma lingua.

h) — Censura o illustrado consulente a seguinte phrase:

— "Você é obrigado a respeitar-me, *tanto mais quanto eu sempre o tenho respeitado*" e é de opinião que se deveria dizer — "*tanto mais quando...*"

A este respeito, na minha humilde opinião, julgo ser o consulente um pouco exagerado.

Diz o amavel consulente que a palavra "*quanto*" só se deve empregar quando se trata *de quantidade*.

A mim, entretanto, parece-me que as duas palavras "*tanto*" e "*quanto*" são *correlativas*, quer se trate de *quantidade*, quer de outra coisa qualquer; senão, vejamos as phrases seguintes:

I) — "Você devia respeital-o, attendendo á sua edade; *quanto mais*, sendo elle seu tio e seu verdadeiro amigo".

Esta phrase está correcta, e podia ser construida do seguinte modo:

— "Você devia respeital-o..., *tanto mais quanto* elle era seu tio e seu verdadeiro amigo".

II) — "Eu preciso de repouso porque estou doente; *quanto mais*, hoje que é domingo".

Vê-se tambem que esta phrase é correcta, embora não se trate propriamente de quantidade.

Finalmente, o Diccionario Contemporaneo de Aulete, na palavra "*tanto*", diz in *fine* o seguinte:

— "*Tanto mais que*" ou "*tanto mais quanto*" (loc. conj.) quer dizer — "*e ainda mais porque, com muito maior razão porque...*"

Parece-me portanto que, em toda e qualquer hypothese, poderemos empregar "*quanto*" na referida locução conjunctiva, attento a explicação do Diccionario Contemporaneo.

Candido Lago

FAUSTA VENCIDA! DE M. ZEVACO 212

— Agradeço, disse Pardaillan, a bôa opinião que fórma de mim; si alguma causa podesse tentar-me nesse momento, de certo a causa de Valois ser-me-ia agradavel, porque se acha em estado desesperador. Mas eu desejo ficar independente.

— E' a ultima palavra? ...

Pardaillan inclinou-se. Crillon permaneceu pensativo.

— Mas, proseguiu então o cavalheiro, visto que todo o reino está sublevado contra Valois, e que, com os fracos recursos de que dispõe, elle não póde fazer frente a Mayenne, eu bem sei o que faria em seu logar.

— Que faria? perguntou vivamente Crillon.

— Procuraria uma alliança. Henrique de Béarn possue um solido exercito ...

— Eh! com os diabos! Bem que Valois o sabe, e não é a vontade que lhe falta para gritar soccorro. Sómente elle tem receio. Uma recusa do Béarn seria uma tamanha vergonha!... Cavalheiro, sabe que já pensei eu mesmo em ir ter com o Béarn? Mas, si elle recusa ... a recusa attinge ao rei, porque eu pertenço ao rei!

— Pois bem, mande alguem que não pertença ao rei, disse tranquillamente Pardaillan.

Sim, mas quem? A coisa é muito delicada, e, si o plano falha, já vejo d'aqui a pança enormissima de Mayenne agitar-se num riso insupportavel ...

— Irei eu, si assim lhe agrada. Prestou-me um grande favor concedendo-me hospitalidade nos aposentos de Ruggeri; agora, chegou a minha vez.

— Oh! devo-lhe muito mais do que a mim me deve, disse Crillon. Mas, emfim, si consentisse ...

— Encarrego-me disso, affirmou Pardaillan com firmeza. A proposta ha de vir de Béarn para Valois...

— Com mil bombas! Si fizesse o que diz o rei estaria salvo! ...

— Julga? disse Pardaillan com estranho sorriso.

— Então, consente? continuou Crillon que tremia de emoção ...

— Vou já. Ponho uma condição, porém: é que não ha de falar ao rei. Encarrego-me de pôr as duas Majestades em presença, eis ahi. E depois, que se arrangem!

— Basta que Valois possa vêr Henrique de Béarn sem haver solicitado essa entrevista. Porque, desde que o Béarn aceite falar ao rei, é demasiado fino para já não ter decidido de antemão o resultado da entrevista, isto é, a alliança das suas armas. Cavalheiro, salva a monarchia, si conseguir trazer a raposa de Navarra ... mas, estamos chegados ao acampamento real. Não quer ser apresentado a Sua Majestade? ...

— Não; mas quero que me convide a jantar porque morro de fome e de sêde.

— Bom! disse Crillon com grande alegria. Prometto-lhe um fino agape, meu digno companheiro.

E assim foi, com effeito; Crillon fez as honras da sua barraca ao cavalheiro, offerecendo-lhe um jantar tão opulento quanto permittia a vida de campanha.

— Vejo, disse Pardaillan, que me trata como embaixador de Sua Majestade. Mas quem havia de dizer a meu pae que um dia seu filho acabaria na diplomacia! Emfim, para satisfazer a um amigo.

Crillon não sabia o que mais devia admirar no cavalheiro: si a sua intrepidez á mesa, egual á sua bravura na luta, si a bonhomia com que falava da sua missão extraordinaria de que dependia a sorte do rei e do reino. Por isso, quando na manhã seguinte Pardaillan partiu para Saumur, onde estava acampado o rei de Béarn, Crillon penetrou na barraca de Henrique III, que elle achou triste e abatido, e disse-lhe:

— *Sire*, si o astrologo Ruggieri estivesse aqui comnosco, com certeza annunciava a Vossa Magestade um grande acontecimento que vae mudar a face das coisas. Não posso accrescentar mais nada, *sire*; mas, ainda posso affirmar, sem medo de errar, que [illegible] dois dias Vossa Majestade [illegible] alegre quanto está triste neste momento.

Terra e Mar

EXERCITO

Segundo uma carta recebida por um official desta guarnição, sabemos que muito em breve o serviço da carta geral da Republica, em Porto Alegre, vae soffrer um grande atrazo em seus trabalhos, em consequencia da retirada de alguns officiaes que ali servem.

Os officiaes que servem naquella repartição, são mandados, por turmas, no periodo de outubro a abril, isto é, durante o verão, uns para a cidade da Fortaleza e outros para logares quasi despovoados e baldos de recursos, afim de trabalhar no serviço de levantamento.

Ora, a maioria dos officiaes deixam suas familias, uns em Porto Alegre e outros em algumas cidades que têm recursos, de modo que ficam elles [illegible] de despesas extraordinarias. Antigamente era-lhes paga uma diaria para attender áquellas despesas; entretanto, actualmente, não lhes é paga a mesma, o que, sem duvida, não traduz boa medida.

Entretanto, esperamos que o general Dantas Barreto procure harmonizar as exigencias do serviço com os interesses dos officiaes que servem naquella commissão.

—— Serão classificados: no 56º de caçadores, o 2º tenente Arthur Jovino Marques; 2º tenente João Kirk, com 12º regimento de cavallaria, e o 2º tenente Ramiro de Noronha, no 4º regimento de cavallaria.

—— Assumiu o commando da 3ª brigada de cavallaria, em Bagé, o general [illegible].

—— Em virtude de proposta, serão classificados: no 1º esquadrão do 16º regimento de cavallaria, o capitão José Ricardo de Abreu Salgado, e no 2º esquadrão do 5º regimento da mesma arma, o capitão José Maria de Araujo Góes.

—— Dou parte de doente o commandante do 9º regimento de cavallaria, major Fredolino José da Costa, que passou o commando do regimento ao major Isidoro Dias Lopes.

—— O coronel Alberto Cardoso Pereira Pinto assumiu hontem o commando da 4ª brigada estrategica, em S. Gabriel.

—— O 2º tenente Manoel Augusto Botelho de Athayde pediu para que lhe fosse extensiva a resolução do Supremo Tribunal Militar, que deu causa de promoção ao posto de 1º tenente ao seu collega Alvaro Cesar da Cunha.

—— Baixou ao Hospital Nacional o 2º tenente do 23º de caçadores Jayme José Junqueira, que se achava em tratamento no Hospital Central do Exercito.

—— No proximo despacho será reformado, a seu pedido, o capitão da arma de infanteria [illegible].

—— Para a vaga de major, aberta no quadro supplementar da arma de cavallaria, com a reforma do major Mendes, serão transferido o major Herculano de Araujo, actual commandante do regimento policial do Paraná, e que se acha classificado no 14º regimento.

—— Devidamente informados, já se acham em mãos do titular da pasta da Guerra, o officio do ministro do Interior e mais papeis relativos á campanha do preço adquirido pelo praticante Antonio Gomes de Lima, para [illegible] Arte ao capitão do 3º regimento [illegible] José de Lima Camara, afim de que este satisfaça varias exigencias da lei, que não foram observadas na escriptura de compra do predio onde actualmente funcciona o Forum do Alto Acre.

—— Tendo excedido o prazo da lei, vae ter ordem de embarque o 2º tenente José de Góes Artigas, que se apresentou ao Departamento da Guerra no dia 2 de fevereiro.

—— Requerimentos despachados pelo ministro da Guerra:

E. Lambert — Apresente-se em concorrencia;

dr. Arthur de Figueiredo Rabello, 1º tenente medico — A pretenção do supplicante já foi deferida;

Guilherme Firmino Ligorio Ribeiro Doria, 1º tenente — Convém saber em que dia fez exame da ultima materia do respectivo curso. Ao D. G.;

Moysés Alves da Silva, 1º tenente — Como requer, correndo por conta propria as despesas de transporte. Ao D. G.

—— Teve licença para residir em Bella Vista, em Matto Grosso, o soldado asylado Manoel de Sant'Anna Rosa.

—— O ministro da Guerra submetteu á consideração do Supremo Tribunal Militar os papeis em que o 1º sargento voluntario da patria Eloy Martins dos Santos Jacome, julgando-se comprehendido nas disposições do art. 23 da lei n. 2.290, de 13 de dezembro de 1910, pede que se lhe passe o respectivo titulo, afim de poder receber o soldo que lhe compete, de accordo com a tabella A da citada lei.

—— Sabemos que serão nomeados para a fabrica de cartuchos e artefactos de guerra os seguintes funccionarios: capitão Sylvestre Rocha, vice-director; Francisco Pinto Seidl, secretario; capitão Sezefredo Francisco de Almeida, ajudante da 1ª divisão; 1º tenente José Duarte Pinto, ajudante da 2ª divisão; 1º tenente Raul Emilio Pereira, ajudante da 3ª divisão; 1º tenente Antonio Freire de Vasconcellos, ajudante da 4ª divisão; pharmaceutico civil José Marcello de Souza, chefe do gabinete de chimica, e Joaquim de Souza Campos, chefe da machinas.

—— Parece-nos que a primeira vaga de general de brigada será preenchida pelo coronel de engenharia Joaquim Martins de Mello, que conta mais de 41 annos de praça, sendo que só no posto de coronel se acha permanecendo perto de 17!

Com semelhante promoção só poderá recommendar-se o governo, visto que praticará um acto de rigorosa justiça.

O coronel Martins de Mello, que exerce com brilhantismo e destaque as funcções de chefe do Departamento da Engenharia Militar no nosso Exercito, é um official de saber e serviços relevantes que vem praticando desde a sua infancia militar, serviços de ordem technica e militar de toda sorte.

A ninguem, mórmente ao governo, é licito desconhecer ou occultar aos olhos da nação os serviços prestados por todos os bons patriotas, como sóe ser este official, que prestou os mais assignalados serviços de guerra, por occasião da revolta da Armada (1893), nos Estados do Paraná, e Santa Catharina, onde o seu nome é venerado e lembrado como um symbolo de gloria e bondade.

—— Reuniu-se hontem na sala dos conselhos do Departamento da Guerra o conselho de investigação a que responde o 1º tenente Manoel Fernandes Dantas e do qual é presidente o major Ayres de Moraes Ancora, juizes capitão Abrahão H. Mendes Ribeiro e 1º tenente Reynaldo Francisco Lourival.

Foram requisitados do general chefe do Departamento as seguintes testemunhas para o dia 22 do corrente, ao meio-dia, comparecerem na Auditoria: 1º tenente Arthur Alves, 2º tenentes Manoel Tiburcio Cavalcante, Manoel de Siqueira Daltro Filho e Francisco de Paula Faria Junior.

—— Está em elaboração, e por estes poucos dias será distribuido, o primeiro numero do "Boletim do Estado-Maior", revista de assumptos militares que apparecerá mensalmente.

[illegible]

—— Vae seguir no primeiro vapor para o Estado da Bahia, onde foi designado para servir em commissão com o general José de Siqueira Menezes, o tenente-coronel de artilheria José Joaquim do Rego Barros.

—— O capitão Jacy Monteiro, em inspecção de saude a que foi submettido foi julgado precisar de 40 dias para o seu tratamento, podendo emprehender viagem, pelo que foi determinado pelo Departamento da Guerra ao quartel general da 9ª região, providenciar no sentido de que o referido official siga ao seu destino.

—— Serviço para hoje:

Superior de dia, capitão Ramiro da Silva Souto.

A brigada mixta dá os officiaes para ronda e dia ao quartel general da 9ª região.

Auxiliar do official de dia, amanuense Paulo.

O 3º regimento de infanteria dá a guarnição.

—— Uniforme, 3º.

* * *

MARINHA

O ministro da Marinha indeferiu o requerimento do 2º tenente machinista Jonathas Candido do Sacramento, pedindo que fosse addicionado ao seu tempo de serviço o periodo em que frequentou o Collegio Militar.

—— Foi mandado addicionar ao tempo de serviço do capitão-tenente machinista Carlos Francisco de Faria o periodo total de um anno, nove mezes e quatro dias, em que serviu como operario.

—— A lancha "Nilo Peçanha" teve ordem de seguir para o Pará, afim de soffrer reparos.

Aquella embarcação acha-se actualmente no Ceará.

—— O ministro da Marinha resolveu tornar extensiva aos officiaes da Armada que servirem nos Arsenaes o abono da diaria a que têm direito os engenheiros navaes.

—— O capitão-tenente Arthur de Brito Pereira foi nomeado para o cargo de ajudante da directoria da Bibliotheca, Museu e Archivo de Marinha.

—— Pediu-se ao ministro da Justiça que, sempre que as autoridades do Hospicio Nacional de Alienados derem alta a doentes da Marinha, os façam acompanhar dos diagnosticos que sobre elles tenham formulado.

—— Mandou-se contar, para os effeitos de reforma, o periodo de sete annos, sete mezes e 28 dias, e mais o de tres annos e 17 dias, no fiel do extincto almoxarifado da Arsenal de Marinha Ignacio Aranha Meira de Vasconcellos.

—— Mandou-se addicionar ao tempo de serviço do capitão de corveta engenheiro naval Luiz Gastão Lavigne o periodo de tres annos, sete mezes e 25 dias, em que serviu como operario do Arsenal de Marinha.

—— Foram despachados os seguintes requerimentos:

J. d'Orsy & C. — Compareça á directoria do expediente;

Mario da Cunha Godinho, sub-machinista-aluno — Indeferido.

—— Conselhos de guerra — Devem reunir-se na Auditoria Geral de Marinha: no dia 21 do corrente, ás 11 horas da manhã, o conselho de guerra a que responde o marinheiro nacional de 2ª classe João José Martins, do qual é presidente o contra-almirante reformado Pedro Nolasco Pereira da Cunha [illegible]

[illegible]

—— Está em elaboração [illegible]

—— Reuniu-se hontem [illegible]

[illegible]

—— Exonerações — Dos capitães de corveta Henrique de Albuquerque Feijó Junior, do commando interino do contra-torpedeiro "Piauhy"; e Jorge Martiniano de Castro e Abreu, do cargo de immediato interino do navio-escola "1º de Março"; do 1º tenente Frederico Garcia Soledade, do cargo de immediato da Escola de Aprendizes Marinheiros do Estado do Rio de Janeiro; dos 2º tenentes Elzeu de Abreu Lima, Plinio da Fonseca Cabral e Manoel Alves de Moura, dos cargos de auxiliares de ensino, os dois primeiros da Escola Modelo de Aprendizes Marinheiros desta capital e o ultimo, da Escola do Estado do Espirito Santo.

—— Desligamento — Do 1º sargento do Corpo de Marinheiros Nacionaes Augusto José de Azevedo, do respectivo Corpo, por ter sido nomeado enfermeiro naval de 2ª classe 1º sargento do Corpo de Officiaes Inferiores da Armada.

—— Passagens — Do 2º tenente engenheiro machinista Ladislão da Conceição Dantas, do contra-torpedeiro "Piauhy", para o "scout Bahia", e do contra-mestre de 1ª classe Sergio Mendes de Oliveira, do vapor "Andrada", para o navio-escola "1º de Março".

—— Desembarque — Do mestre José Joviniano Freire, do navio-escola "1º de Março", depois que tiver feito entrega de suas incumbencias a seu substituto; do [illegible] 1ª classe Simão Pereira, do contra-torpedeiro "Matto Grosso", por conclusão de seu contrato; dos creados Camillo Coimbra e João de Almeida, do contra-torpedeiro "Pará".

—— Fallecimento — Do marinheiro nacional grumete Bernardo Galdino da Silva Ferlpae, no dia [illegible] no Sanatorio Naval em Friburgo.

—— Uniforme para hoje é o 3º, conforme o tempo.

FORÇA POLICIAL

Serviço para hoje:

Superior de dia, capitão Badaró.

Official de dia á Força, capitão Santa Fé.

Medico de dia, tenente dr. Lima.

[illegible]

neira; na Casa da Moeda, alferes Gardel; no Thesouro, alferes [illegible]; [illegible] e no quartel Central, um inferior do 1º regimento.

[illegible]

CORPO DE BOMBEIROS

Serviço para hoje:

Estado-Maior, capitão Coelho.

Promptidão, os alferes Mendes e alferes Ernesto.

Ronda nos theatros, tenente Fernandet.

Manobras de registro, tenente Carneiro.

Medico de dia, dr. Trigo.

—— Uniforme, 3º.

[illegible]

* * *

GUARDA NACIONAL

Detalhe de serviço para hoje:

Promptidão no quartel general, dois officiaes, sendo um do 1º regimento de cavallaria e outro do 2º da mesma arma.

—— Uniforme, 4º.

* * *

GUARDA CIVIL

Serviço para hoje:

Séde Central, fiscal Mario Cezar Burlamaque.

Ronda geral, fiscaes Napoli, Moreira Maia e Nogueira.

Palacio, fiscal Alvarenga.

—— Uniforme, 4º.

* * *

INSTRUCÇÃO MILITAR

TIRO BRASILEIRO DE BARBACENA — [illegible]

—— O ministro da Guerra, por solicitação do director da Confederação, fornecerá os passes necessarios para o transporte dos atiradores, que vão tomar parte no concurso de tiro, a realizar-se no dia 26, na linha de tiro de Friburgo.

TIRO BRASILEIRO DA ILHA DO GOVERNADOR — Hoje, domingo, haverá exercicio na linha de tiro nesta sociedade, nas distancias de 100, 200 e 300 metros, em novos alvos regulamentares C C, n. 23, de 10 zonas.

O ajudante de instructor pede o comparecimento de todos os socios pertencentes á companhia de guerra, para a formatura de hoje.

Serão, por occasião da formatura, entregues as medalhas conquistadas pelos novos atiradores, no Tiro da Pavuna.

Tomará posse do novo cargo de instructor o aspirante a official Mario Machado Maurity.

A formatura será ás 10 1/2, na séde da sociedade, á praia da Ribeira n. 19.

E. F. Central do Brasil

Ao Ministerio da Viação remetteu a secretaria da Estrada, devidamente processadas, para pagamento, as contas seguintes:

A. G. Fontes, officio n. 17, libras 274-3-6 e 92:0-0;

Bertholdo Wachueldt, officio n. 177, marcos 756;

Borlido Maia & C., officios ns. 186, 191, 192 e 194, 21$850, 850$, 177$600, 1:325$, 2:604$, 2:979$600, 2:284$000, 252$080 e 681$880;

Companhia Brasileira de Electricidade, officio n. 180, marcos 434,00;

Ed. Schmidt, officio n. 184, libras 409-10-9;

Fratelli Martinelli & C., officio n. 190, 2:357$375;

Guinle & C., officios ns. 183, 189 e 192, $ 39.980,00, 240$ e 370$920;

Gonçalves Castro & C., officios ns. 188 e 193, 1:209$416 e 2:418$390;

Gonçalves Vianna & C., officio n. 190, 686$ e 496$000;

Hime & C., officios ns. 105, 109, 11, 123, 160, 161, 166, 168, 170, 171, 172, 174, 183, 189, 190, 192 e 196, 10$200, 76$500, 21:418$020, 2:022$050, 158$911, 380$132, 581$190, 10:777$482, 542$686, 1:443$742, 1:447$388, 209$060, 3:638$995, 313$360, 9:3$390, 7$625, 132$194, 338$100, 4:128$830, 2:820$540, 740$712, 1:914$950, 272$710, 151$200, 1:010$, 114$270, 1$700, 44$200, 7:363$916, 939$959, 23:814$800, 2:336$938, 839$340, 664$740, 664$740, 66:$620, 517$500, 224$ e 4:066$400;

Henrique Pereira da Silva, officio n. 165, 5:000$000;

Imprensa Nacional, officios ns. 106 e 125, 274$500 e 12$000;

Julio de Almeida, officio n. 102, 2:100$000;

Janowitzer Whale & C., officios ns. 115, 176 e 182, libras 190-8-10, 3360-0 e 4.976-0-0;

J. L. Rodrigues da Costa, officios ns. 123, 127, 130, 172, 174 e 175, 1$750, 49$456, 9$600, 136$840, 318$500, 82$400 e 4$900;

José da Silva & C., officio n. 192, 593$304;

João Ramos & C., officios ns. 129 e 173, 209$830 e 1:796$275;

Laport Irmãos & C., officios ns. 111, 118, 155, 156, 167, 168, 169, 173, 191 e 192, 520$855, 32$111, 1768370, 936$000, libras 69-12-0, 630-0-0, [illegible], 153-10-0, 210$884, 900$209, 4:897$830, 179$865, 218$600, 794$952, 1:050$, 5:853$043, 5:258$400, 336$, 10$010, 64$, 383$480, 484$030, 172$788;

Luiz Macedo, officios ns. 160, 167, 173, 174, 175 e 186, 13$500, 27$300, 748$500, 24$, 417$720, 381$480, 116$400, 63$00, 102$850 e 257$250;

Lucas Proença, officio n. 166, 10:819$200;

Miguel Papaterra, officio n. 110, 350$000;

Moraes & C., officios ns. 174 e 185, 720$ e 780$000;

Norton Megaw & C., officios ns. 116, 117, 137, 158, 159, 178 e 179, libras 35-0-0, 550-0-0, 130-0-0, 112-10-0, 11-0-0, 600-0-0, 555-0-0, 85-0,0, 5,0,0, [illegible] e 228,0,0;

Orozimbo de Oliveira Lopes, officio n. 112, 1:416$240;

Oscar Taves & C., officios ns. 110, 120, 126, 130, 149, 153, 168, 169, 173 e 192, libras 192-0-0, 131-6-6, 133$800, libras 18-6-0, 115-0-0, 400$643, 150$400, 608$, 40$ e 116$070;

Oscar de Almeida Gama, officio n. 194, 2:151$000;

Pamplona Sobrinho, officio n. 167, 3:234$000;

Placido Teixeira & C., officio n. 171, 1:788$250;

Rodrigo Vianna, officios ns. 129 e 167, 270$ e 1:602$000;

Société A. des Acieries d'Angleur, officios ns. 163 e 165, 93:622$350, 10:009$324, 3:799$705 e 18:802$163;

The S. Paulo T. Light and Power, officio n. 167, 235$ e 575$000;

The Brazilian Coal Company, officio n. 124, 1:000$ e 1:1$250;

Theodor Wille & C., officios ns. 135, 136 e 193, 30:116$387, 14:878$030, 34:949$816, 7:902$620 e 2:11$170;

Trajano de Medeiros & C., officio n. 131, libras 7-0-0;

The Rio de Janeiro T. Light and Power, officios ns. 167 e 171, 678$ e 3:640$000;

Usines de Braine e Comte, officio n. 138, libras 1.218-0-0, 1.807-11-0 e 172-14-11;

Villas Boas & C., officios ns. 105, 108, 126, 127, 174, 178, 187 e 192, 80$400, 158$001, 408$770, 138$670, 106$655, 36$180, 314$500, 281$, 188, 118$ e 211$300;

Vidal Barbosa & C., officio n. 105, 22$000;

Vasco Ortigão, officios ns. 134 e 192, 200$ e 10$000;

Virgilio Machado & C., officios ns. 163 e 165, [illegible] e 27:016$000;

Vidal Papeista & C., officio n. 192, 122$000;

[illegible] & C., officios ns. 130, 134 [illegible], 885$00 e 108$500;

Wilson Sons & C., officio n. 169, 310$ e 1:180$000;

Wagner & C., officio n. 190, [illegible].

—— O sub-director da Contabilidade expediu hontem, aos agentes de estações a circular que em seguida transcrevemos:

"N. 2.185 — Communico-vos, para os devidos effeitos, que ficaes autorizado a acceitar, na terceira Dominante, as requisições de passagens para os officiaes e praças do Corpo Militar do Estado e para os presos, bem como as de transporte de bagagens até 60 kilos para cada praça, firmadas pelas seguintes autoridades: commandante do Corpo Militar do Estado, autoridades policiaes e commandantes dos destacamentos."

—— Conforme determinação da sub-directoria do Trafego vão ter exercicio: na estação de [illegible], o praticante Orestes de Macedo; na de [illegible], o conferente do [illegible] Carlos Franco; na da Barra do Pirahy, o praticante Manoel Muniz Machado e na de Oliveira, o conferente da da Barra, Nelson Lara.

—— Foram designados para trabalhar na estação de Barra, o praticante [illegible]; na de Parahybuna, o praticante [illegible]; na de Barra Longa, o praticante Miguel Moreno.

—— Ainda hontem o dr. Paulo de Frontin recebeu muitos telegrammas de felicitações pela assignatura do decreto reformando os serviços desta ferrovia, de que é director.

—— O [illegible] na estação Mariano foi,

hontem, o seguinte: importação de mercadorias, carvão de particulares e da Estrada, 1.618.125 kilogrammos; exportação, tambem de mercadorias, minerio, milho, feijão e café 930.267 kilogrammos.

O stock de café era de 1.408 saccos contendo 29:599$900.

—— O da de S. Diogo foi o seguinte: importação de mercadorias e encommendas, 1.822 volumes, pesando 116.655 kilogrammos; exportação, tambem de mercadorias, materiaes, carnes verdes e encommendas 38.931 volumes, pesando 763.116 kilogrammos.

A renda arrecadada attingiu á somma de ...... 1:203$627.

—— O movimento do gado transportado por esta ferro-via foi hontem o seguinte:

Santa Cruz: recebidas 484 rezes.

Matadouro: abatidas, 496 rezes.

Cruzeiro: embarcadas, 144 rezes; stock, nenhum.

Bemfica: embarcadas 108 rezes; stock, 252 rezes.

Sitio: embarcadas 80 rezes, stock 123 rezes.

—— Estão despachados pela Directoria os seguintes requerimentos:

Arthur Souza Araujo — Deferido;

Affonso Nunes Muniz — A' 2ª divisão para attender;

Bento Egydio Maya Netto — A' 2ª divisão para attender;

Belmiro Guécco — Deferido, como praticante conferente addido;

Benjamin Santhiago de Gouvêa — A' vista da informação da 2ª divisão, não póde ser attendido;

Fratelli Martinelli & C. — Foi acceita a proposta de Theodor Heinick;

Try Iarle & C. — Idem;

Firmino G. Cabral — A' 2ª divisão para attender;

Herm Stoltz & C. — Foi acceita a proposta de Theodor Heinich;

João Baptista Dias Peixoto — A' vista da informação não póde ser attendido;

Pericles Moreira Senna — Deferido, como praticante gratuito;

Raul Antonio Soares — A' 2ª divisão para attender;

Rosario William — Deferido como addido;

Theodor Heimiche (concorrencia de cimento) — Acceita a proposta por ser a mais barata;

Trajano de Medeiros & C. — Foi acceita a proposta de Theodor Heinich;

Theodor Wille & C. — Idem.

Bebeu até cahir

Benedicto José do Nascimento deu, hontem, para visitar todos os botequins e vendas que encontrava pela rua Visconde de Itauna.

Ao sair de uma das casas Benedicto, com o andar já tropego, perdeu o equilibrio e caiu ao sólo, ferindo-se no queixo, frontal e nariz.

Soccorrido pela Assistencia, foi elle acabar de curar... a mona, em sua residencia, á rua Coronel Pedro Alvares n. 379.

A policia do 14º districto soube do occorrido.

RECLAMAÇÕES

MINISTERIO DA FAZENDA

Queixam-se varios possuidores de apolices geraes, cujos juros vencidos são pagos sempre em março, de que não conseguem recebel-o. Porque será?

Levamos o caso ao conhecimento do ministro da Fazenda.

OBRAS PUBLICAS

E' absoluta a falta de agua á rua Silva Telles, n. 53, Andarahy.

Chamamos a attenção de quem de direito para essa irregularidade.

TELEGRAPHOS

Foram dispensados do serviço dessa repartição diversos operarios antigos, apezar de terem sido conservados operarios mais modernos, parecendo haver nisso já alguma injustiça; mas, ainda ha mais: os infelizes atirados para a rua, ficaram sem os seus ordenados dos mezes de janeiro e fevereiro, e, portanto, na mais completa miseria.

E' para essa irregularidade que chamamos a attenção do director dos Telegraphos, certos de que s. s. providenciará a respeito, como é de justiça.

PREFEITURA

Foram suspensos os trabalhos de calçamento da rua Faria, ficando essa via publica em lamentavel estado, immunda e intransitavel.

Pedem-nos os respectivos moradores chamar a attenção da Prefeitura para o caso, afim de que, ao menos, a limpeza publica passe por ali.

—— Merece bem a attenção do prefeito municipal o pedaço da Avenida Mem de Sá, comprehendido entre á praça dos Governadores e a rua dos Invalidos. Neste pedaço abandonado pela Prefeitura, existem dois terrenos sem edificação que não só servem de coradoiro ás lavadeiras da vizinhança, como tambem de refugio a alguns vagabundos que nelle pernoitam ou delle fazem uso para a satisfação de certas necessidades, até em pleno dia, escandalizando as familias e os transeuntes.

Neste desprezado trecho não existe um só ralo de fórma que, quando chove, as aguas que descem do morro de Santa Thereza, ficam ahi estagnadas e fetidas, constituindo assim um charco propicio para a creação de mosquitos.

INSPECTORIA DE ILLUMINAÇÃO

Os moradores e frequentadores do parque do Campo de S. Christovão reclamam contra a falta de luz nas [illegible] e [illegible] central, principalmente nos domingos em que é enorme a concurrencia.

Sabemos que ao inspector será entregue hoje um abaixo assignado em que figuram mais de 100 assignaturas.

COM OS CORREIOS

Em 1909, muitos funccionarios do Correio, requereram ao director geral, a gratificação addicional concedida no art. 279, do Regulamento em vigor, a que s. s., com a maior presteza despachou, indo estes requerimentos para a sub-directoria de Contabilidade, para dar as informações necessarias, informações estas que ficaram paralyzadas nas mãos dos empregados, que têm essa incumbencia, durante mezes; demora esta que deu margem a que uns requerentes recebessem as referidas gratificações, e outros não; por ter-se esgotado a verba para este fim votada; accrescendo a circumstancia que, não poucos requerentes têm tambem direito ás supracitadas gratificações, desde o anno de 1909, que, pelo motivo acima exposto, cairam em exercicios findos. E é este justamente o ponto, que desejamos ferir, afim de que não caia pela segunda vez o que forçosamente acontecerá, caso esses empregados não as recebam até o dia 31 do corrente.

GUERRA

Pedem-nos chamar a attenção de quem competir para os abusos praticados por praças do Corpo de Engenheiros, proximo á estrada de rodagem de Camboatá, onde existe um rio em que essas praças costumam banhar-se em trajes de... Adão, não respeitando as familias que passam, como tambem praticando actos condemnaveis, de parceria com vagabundos do logar.

E. F. RIO DO OURO

Ha tres mezes acham-se sem pagamento diversos empregados dessa Estrada.

Não precisamos mais uma vez enumerar os inconvenientes que decorrem dessa situação.

Vae com vistas a quem de direito.

HYGIENE

Pedem-nos chamar a attenção da autoridade competente para o predio da rua Theophilo Ottoni, n. 121, que já estava condemnado a ser demolido, e que um incendio destruiu, inutilizando-lhe a parte superior, menos o assoalho, que ficou transformado em um lago, onde se criam á vontade milhões de stegomyas, espalhando-se pela vizinhança.

Como se vê é um fóco perigoso de infecção e que a hygiene deve destruir quanto antes.

COM O CORREIO

Queixou-se-nos o sr. Arlindo Coelho, morador no Marco 6, no Bangú, de que diariamente recebe o *Correio da Manhã*, depois das 11 horas da manhã. Dada a distancia que nos separa do pittoresco suburbio, não vemos, nem o sr. Coelho, razão para tão grande demora.

Do Correio e de factos semelhantes, queixam-se os moradores do Bangú, e por isso esperamos uma providencia do administrador capaz de pôr cobro a tal irregularidade.

LIGHT AND POWER

O descaso com que ultimamente estão sendo tratados os moradores da estação do Realengo, por parte dos diversos departamentos da administração publica, principalmente no que diz respeito á illuminação da localidade, levou grande parte de sua população a dirigir um requerimento á Light and Power, pedindo a collocação de fócos e lampadas electricas em muitas casas commerciaes e particulares dali mediante contribuição previamente convencionada.

Essa petição contém grande numero de assignaturas, sendo de esperar que a companhia americana defira immediatamente esse justo pedido, que inegavelmente aproveitará á Light e á prosperidade daquelle suburbio.

—— Pedem-nos chamar a attenção de quem competir para a triste situação em que se acha o sr. Antonio de Paula Coelho, praça do 30º batalhão de voluntarios da Patria, residente em Juiz de Fóra, á rua Tiradentes, n. 7, e que, até esta data, ainda não recebeu um vintem do soldo a que tem direito pela ultima lei relativa aos Voluntarios da Patria.

Levamos o caso ao conhecimento da autoridade competente, afim de providenciar como é de justiça.

—— Em janeiro do corrente anno, á Empreza de Aviação, sob a direcção do dr. Avellar Brandão, recorreu á Superintendencia do Serviço da Limpeza Publica, para fazer a capinação do hangar, no prado Jockey-Club, tendo para ali sido enviados durante dois dias, perto de 60 trabalhadores da estação do Engenho Novo, que até hoje não receberam os salarios que lhes competem.

A' Prefeitura já lhes pagou o mez de janeiro, porém, não foram incluidos em folha os dias que trabalharam por ordem do prefeito, em serviço estranho, á Superintendencia.

Como ignoram a causa da demora do pagamento, esperam os reclamantes providencias de quem competir para que sejam embolsados do que lhes é devido.

ALFANDEGA

Esta repartição arrecadou hontem a quantia de [illegible], sendo [illegible] em ouro e ...... [illegible] em papel.

De 1 a 18 do corrente foram arrecadados ...... [illegible].

Em egual periodo a [illegible], sendo a differença, para mais, no corrente anno de ...... [illegible].

—— Começou hontem o exame das malas do arabe Simão José.

Pelo exame hontem feito foi verificado que aquelle passageiro trouxe grande numero de artigos sujeitos a direitos.

As malas pertencentes ao sr. Jacob Mordoh continuam na 2ª, aguardando as decisões do sr. Baptista Franco.

O inspector determinou ao chefe da 2ª secção que iniciasse o inquerito sobre o caso, para depois resolver o que deve.

O dono das malas, Jacob Mordodh, empenhava-se hontem com todos para conseguir o pagamento apenas de direitos em dobro.

E' um rapaz de dezesete annos, que está apenas servindo de testa de ferro para pessoas que lhe encommendaram o contrabando.

Acreditamos mais uma vez que o sr. Baptista Franco não se deixará levar por empenhos neste escandaloso caso e o resolverá sómente de accordo com a justiça que o seu cargo impõe, para defesa do fisco.

Aguardemos a marcha do inquerito e as providencias de s. s. sobre mais este escandaloso caso.

—— Para servir nos pontos abaixo mencionados durante a corrente semana, foram designados os seguintes conferentes e escripturarios:

Distribuição interna — Pedro A. de Andrade.

Correio — José da Silva Rego, Antonio Augusto de Almeida, Victor Paulino e J. Nepomuceno.

Bagagem, 1ª e 2ª classes — Antonio da Silva Pessoa; 3ª, Rodolpho Coimbra.

Despachos sobre agua — Freire de Rezende.

Arqueação — Epiphanio Pedrosa e Pereira de Mesquita.

Avarias — Camillo de Hollanda, Jovino Barral e Mendonça Junior.

—— O sr. Curvello de Mendonça Junior, em serviço de conferencia, communicou á Inspectoria que por occasião de conferir a bagagem de immigrantes, na ilha das Flores, encontrou na do immigrante D. Huber, dois volumes contendo 15 revólveres, doze espingardas e grande quantidade de munição.

Até os immigrantes procuram illudir o fisco, provando estes factos que o inspector Baptista Franco deve voltar a sua attenção para estes premeditados casos.

—— Despachos da Inspectoria:

Companhia Nacional de Navegação Costeira, pedindo baixa em 24 termos de responsabilidade que assignou — Deferido;

Alves Magalhães & C., recorrido do despacho do ajudante do inspector — Mantenho a decisão proferida pelo sr. ajudante;

Paschoal Vaz Otero, pedindo reconsideração do despacho que negou isenção de direitos para 800 jarros contendo enxofre — Mantenho a decisão proferida;

Companhia Formicida Capanema, pedindo para pagar os direitos de 1.000 saccos de enxofre, condicionalmente — Como requer;

Companhia Nacional de Navegação Costeira, pedindo baixa em termo de responsabilidade relativo ao despacho de transito n. 80 de dezembro ultimo — Indeferido;

Norton Megaw & C., pedindo baixa em quatro termos de responsabilidade — Deferido;

Antonio da Costa Barbosa, pedindo exame para quatro caixas — Examine e informe o sr. Camillo de Hollanda;

J. Oliveira Pinto, pedindo vistoria para uma caixa descarregada com indicio de avaria — A' commissão de avarias;

Carvalho Silva & C., pedindo para despachar uma caixa ignorando o conteudo — Deferido, pagando 5 o/o de expediente;

E. L. Harrison, pedindo para reembarcar para Santos um volume — Deferido, mediante despacho;

Angelino Simões & C., pedindo relevação de armazenagem — Deferido;

Germano Boettcher, pedindo transferencia o vapor inglez *Asturias* da caução que fez em janeiro ultimo — Aos srs. guarda-mór e D. Rezende;

Alves Pereira & C., idem, idem, para o vapor Athenic.

—— Tiveram entrada hontem na 1ª secção e foram distribuidos aos funccionarios abaixo os seguintes manifestos:

N. 331, do vapor inglez "Sutherland", procedente de Cardiff, consignado a The Leopoldina Railway, ao sr. A. Mello;

n. 332, do vapor inglez "Romery", procedente de Bordeaux, consignado a Messageries Maritimes ao sr. Thomé Rodrigues;

n. 333 do vapor inglez "Bankdale", procedente de Valparaizo, consignado a Amaral Southerland & C., ao sr. Gonçalves e Souza;

n. 334, do vapor inglez "Clinerstone", procedente de Norfolk, consignado á Messageries Maritimes, ao sr. C. Costa.

—— O commandante do vapor allemão *Nasrevio*, entrada em 3 de outubro, foi condemnado a pagar os direitos em dobro de 4 volumes a menos descarregados, sendo designados para proceder á avaliação os srs. Luiz Valle e Mesquita.

LABORATORIO CLINICO

Na presente phase da medicina, em que os surprehendentes progressos da bacteriologia e da chimica biologica quotidianamente se avolumam e aperfeiçoam, é notavel o desenvolvimento que vão tendo em todos os centros scientificos do mundo os laboratorios, com que é subsidiada a clinica, já para a elucidação dos diagnosticos, como ainda para a maior confirmação prognostica e até mesmo para o successo therapeutico. Exemplo frizante do que acabámos de expender se verifica entre nós com o novo laboratorio clinico, que, dirigido pelos srs. dr. Silva Araujo e John Taves, se acha funccionando recentemente á rua Primeiro de Março n. 11, na pharmacia Silva Araujo. Especie de complemento ás magnificas installações do laboratorio de hypodermotherapia daquella casa industrial, o laboratorio clinico executa desde a mais simples analyse de urina até aos mais complicados exames clinicos e bacteriologicos usuaes de sangue, escarro, fezes, pús, exsudatos, etc. Notavel avanço representa a pesquiza do *indice opsonico*, modernissimo processo do eminente professor Wright, de Londres, e que ali se effectua segundo a propria technica do Saint-Mary's Hospital, directamente bebida pelo sr. John Taves, em sua estadia na capital ingleza, na convivencia estudiosa com o illustrado experimentador.

Do seu longo estudo desses processos, em companhia do distincto investigador londrino, obteve ainda o sr. John Taves o completo conhecimento do rigoroso preparo das *vaccinas*, quer as chamadas de *stock*, de que ainda trouxe consideravel provisão, quer as *vaccinas autogenas*, preparadas com os proprios germens do doente, convenientemente elaborados.

Com o emprego dessas *vaccinas*, entre nós, já obtiveram os srs. dr. Silva Araujo e John Taves diversos casos de curas e melhoras interessantes, quer na sua propria clinica, como na de outros illustres profissionaes, principalmente em casos de acne e furunculose, como de complicações gonococcicas.

O *methodo da vaccinotherapia de Wright* póde ser assim, parallelamente á verificação do *indice opsonico*, experimentado entre nós, com todas as cautelas e segurança com que tem sido, com successo, effectuado em Londres e Paris, como em Berlim e Nova York.

Em a nossa visita tivemos occasião de observar, ao microscopio, bem acabadas preparações de diversas naturezas, entre as quaes salientaremos uma excellente lamina de spirochaeta pallida, germen productor da syphilis, e outra em que se verificam os bacillos de Kock, phagocytados, e que faz parte da verificação do indice opsonico, phagocytose essa artificialmente produzida no laboratorio pelo processo original referido.

Tivemos ensejo de observar egualmente diversos tubos de reacção de Wassermann, para a syphilis, cujo magnifico resultado póde qualquer leigo apreciar.

O Laboratorio Clinico propõe-se ainda lançar ao mercado medico da nossa importante capital os diversos *meios de cultura*, que fabricará, pondo-os ao alcance geral pela barateza do seu custo e facilidade do seu encontro.

Exiguo de proporções e diminuto na sua installação, tende o laboratorio a maior desenvolvimento em predio apropriado.

BELLAS ARTES

Escrevem-nos:

"No governo passado o sr. dr. Esmeraldino Bandeira, recebendo uma proposta do director da Escola nomeando professor interino da cadeira de desenho figurado o sr. Eugène Latour, em detrimento de artistas nacionaes notaveis e idoneos, mandou, de conformidade com a lei, que se puzesse a referida cadeira em concurso.

O sr. Bernardelli não executou as ordens do ministro.

Este, vendo passar o tempo, mandou, por aviso, lembrar ao director da Escola, a sua resolução. O director annunciou o concurso para a cadeira de desenho.

Mas, passados muitos dias, viu-se que a cadeira posta em concurso, não era a de desenho figurado, mas a de desenho topographico! O ministro, avisado da bandalheira, ordenou, de novo, ao director que puzesse a cadeira de desenho figurado em concurso.

Então, o sr. Bernardelli, que allegou motivos futeis, por a cadeira em concurso, de modo que a inscripção finalizasse depois do dia 15 de novembro, data em que o dr. Esmeraldino devia passar a pasta a seu successor.

E' ou não é espertalhão o sr. Bernardelli?

No dia que finalizava o prazo da inscripção, apresentaram-se candidatos; mas, o secretario da Escola, em nome do director, disse que a cadeira não se poria em concurso, visto que o sr. director devia fazer a reforma dos Estatutos, reforma que não mais admittia professores cathedraticos!...

Sabe o leitor porque o espertalhão não quer estes professores?

Os professores cathedraticos são independentes da vontade do director da Escola, o que não acontece com os contratados que estão á mercê do director que póde, a seu belprazer, acceital-os ou demittil-os!

O candidato Latour ahi vem. E o sr. Bernardelli vae de novo propol-o, não mais ao dr. Esmeraldino, mas, ao seu successor, o illustre dr. Rivadavia Corrêa, ministro da Justiça.

O sr. Bernardelli fez da Escola de Bellas Artes uma oligarchia da qual elle põe e dispõe com a maior das tyrannias.

O sr. Bernardelli não póde, não deve continuar a encarnecer ainda da nossa vida artistica.

Pedimos, em nome do interesse publico providencias ao illustre ministro da Justiça."

Ataca Quando Menos Se Espera

"Cada Quadro Fala por Si."

Não se pode prever o momento em que se vae ser atacado de uma dôr nas regiões dorsaes. Todo o mundo padece em certas occasiões mais ou menos, de dores dorsaes ou de espadoas em consequencia do abuso dos rins e por exercer demasiados trabalhos em suas tarefas. Muitas são as formas em que se abusa dos rins. O uso extremo de estimulantes e bebidas alcoholicas, a cerveja e a té o chá e o café affectão os rins; em tudo o que seu emprego ou officio obriga á estar em uma posição inclinada; toda injuria aos tendões ou ligamentos da espadoa; o permanecer parado todo o dia, são estas as diversas maneiras de abusar-se dos rins. Um resfriado, uma queda ou pizade em falso, são propensos á affectar os rins, com os conseguintes soffrimentos de uma forma ou outra. Nunca se sabe de antemão quando os rins vão se enfermar, mas para a sua cura, existem: As Pilulas de Foster para os rins. Remedio que nunca falha nas complicações dos rins. Efficaz para toda forma de dôr dorsal, transtornos urinarios, retenção da urina com demaziada frequencia ou aos poucos, ardencia no conducto para ourinar; toda affecção dos rins ou bexiga assim como tambem para a perigoza diabetes, hydropesia e Mal de Bright.

O sr. Manoel Francisco de Araujo Correa, Fiscal da Camara e Commissario de Policia do Districto de Tres Irmãos, Estado do Rio de Janeiro, nos manda a seguinte communicação:

Tenho soffrido por muito dos seguintes symptomas de doença dos Rins e da Bexiga: Dores na cintura e em toda as costas; irregularidade da ourina que era em geral espessa e ao assentar-se deixava um fundo de má cor; muita dor de cabeça e frequentes nauseas; extrema nervosidade e fastio; insomnia e inquietude pelas noites; dores rheumaticas, todo provado, como depois ficou provado, de indisposição dos Rins.

As Pilulas de Foster para os Rins produziram em mim um maravilhoso effeito desde a primeira dose e uma bem pequena quantidade só que for necessaria para effectuar a minha cura, podendo dizer que agora me acho de boa saúde.

AS PILULAS DE FOSTER
PARA OS RINS

A venda em todas as pharmacias. Envia-se-á uma amostra gratis, porte-franco, á quem solicitar. Foster-McClellan Co., Buffalo, N. Y., E. U. da America.

243 BIBLIOTHECA DO «CORREIO DA MANHÃ»

Nesse mesmo dia, Pardaillan attingiu o acampamento do Béarn que, não tendo podido entrar em Saumur, se dirigira para Tours, afim de vigiar mais de perto os acontecimentos. Como se approximava do acampamento, avistou dois officiaes subalternos, com as vestes gastas e remendadas, que voltavam de algum reconhecimento, ao passo lento das montarias.

Um delles, especialmente, parecia mais pobretão; não possuia armadura como o companheiro, e a sua jaqueta estava furada nos cotovellos; o gibão, gasto pelo uso da couraça; trazia uns calções de velludo amarellado tão usado como o resto do fato; sómente dois signaes destoavam nesse conjuncto: esse cavalleiro trazia, com effeito, sobre os hombros, um grande manto escarlate, e na cabeça um chapéo cinzento com um grande penacho branco.

O outro cavalleiro trazia sobre a couraça uma faixa branca e não tinha plumas no capacete.

Pardaillan approximára-se dos dois cavalleiros na intenção de perguntar o meio de penetrar no acampamento e de falar com o rei de Béarn. Elles continuavam a caminhar, sem lhe dar attenção, e palestravam animadamente, com este sotaque apimentado que faz reconhecer um gascão no meio de um exercito. Entretanto, chegava-se ao acampamento, e já se viam numerosos officiaes e soldados; e Pardaillan notou que toda essa gente fazia continencia ao cavalleiro de pennacho branco.

— Senhores, disse o cavalheiro, acercando-se ainda mais dos dois homens, e tirando o chapéo, eu desejaria penetrar no acampamento.

O cavalleiro de pennacho voltou-se então para Pardaillan, e este então o reconheceu...

— O rei de Béarn! murmurou comsigo mesmo.

O futuro Henrique IV lançou sobre Pardaillan um olhar mais astuto que profundo.

— Por que quer entrar no acampamento? perguntou em tom breve.

— Para vêr Sua Majestade o rei de Navarra.

— E que deseja de Sua Majestade? perguntou o Béarnez em tom galhofeiro.

— Quero fazer-lhe uma proposta que o interessa.

— Da parte de quem?

— Da minha parte, senhor, disse Pardaillan.

O rei de Navarra estremeceu e considerou o cavalheiro com mais attenção. Sem duvida alguma a sua physionomia aberta e franca produziu-lhe boa impressão, porque continuou:

— Venha, pois. Apresental-o-ei ao rei, senhor ...?

— Cavalheiro de Pardaillan, obrigadissimo ...

O Béarn fez um signal e poz-se a caminhar. Pardaillan seguiu-o. Ao cabo de dez minutos o rei parou deante de uma grande barraca, apeou-se, e convidou o cavalheiro para entrar.

— Senhor, disse o Béarnez quando ficaram a sós, não se fala assim com o rei. Mas, si quizer expôr-me a proposta que deseja fazer a Sua Majestade, eu me encarrego de transmittil-a.

— *Sire*, respondeu Pardaillan, inclinando-se com aquella especie de altiva polidez que lhe era peculiar, vejo que estamos sós. Creio ter qualidades para apreciar um acto de coragem. Permitta-me, pois, *sire*, que o cumprimente, porque emfim eu podia não estar animado de boas intenções ...

O rei de Navarra guardou silencio um minuto; não se mostrou perturbado pelo que acabava de ouvir, e depois de estudar o cavalheiro:

— Assim, pois, disse elle, tinha-me reconhecido?

— Ao pennacho branco que serve de chamada para os bravos, nos campos de batalha, sim, *sire*.

O rei sorriu, collocou o famoso chapéo de feltro sobre uma mesa, sentou-se sobre um caixão e proseguiu:

— E agora que já não tenho pennacho, reconhece-me?

— Da mesma forma, sire, á pobreza do seu traje e á riqueza de pensamentos que leio no seu olhar.

— Ventre Saint-Gris! exclamou o

Tombo desastrado ao tomar um bonde

Hontem, pela manhã, Firmo Villela, ao saltar de um bonde da linha Alto da Bôa Vista, que passava na rua Conde de Bomfim, foi victima de uma queda, da qual resultou ferir-se no pé direito e no joelho esquerdo.

Villela que é carteiro teve de ser soccorrido pela Assistencia, após o que, recolheu-se á sua residencia na rua Senador Octaviano.

A policia do 17º districto foi scientificada do succedido.

A POLICIA

O chefe de policia resolveu, hontem, dispensar um grande numero de funccionarios que serviam em diversas repartições annexas á policia, incluindo, os funccionarios que trabalharam na respectiva secretaria.

Assim é que do Corpo de Segurança foram excluidos cerca de 60 agentes extraordinarios, da secretaria de policia, 10 auxiliares de escripta; do Serviço Medico Legal, 6 auxiliares, e, finalmente, muitos outros funccionarios de outras repartições policiaes, incluindo as delegacias districtaes.

"O Escandalo"

Com este titulo, apparecerá brevemente, nesta capital, um pequeno semanario humoristico e theatral, que por certo fará successo, devido á habil reportagem humoristica dos bastidores.

COMMERCIO

Rio, 19 de março de 1911.

CAMBIO

Os bancos não alteraram as taxas officiaes de 15 15|16 e 16 d., sobre Londres.

O Banco do Brasil continuou a fornecer cambiaes a 16 d., nas condições anteriores, e os bancos estrangeiros a 15 31|32 e 16 d., sem condições; contra o outro papel a 16 1|32 e 16 1|16 d., conforme o praso.

O valor official de mil réis, foi de 592 a 595, ouro, e o da libra esterlina de 15$ a 15$059. Agio de ouro, de 68.75 a 69.41.

Londres	15 15/16 a	16
Hamburgo	736 a	740
Paris	596 a	598
Italia	601 a	603
Lisboa e Porto	316 a	320
Outras cidades de Portugal	318 a	323
Nova York	3$125 a	3$138
Turquia	15 21/32 a	15 3/4
Buenos Aires	3$060 a	3$070
Montevidéo	3$285 a	3$300
Madrid	567 a	569

Sobre taxa do café, por franco, 599 a 603.

Vales de ouro, 1$688, por mil réis, á vista.

RECEBEDORIA DE MINAS

Arrecadação do dia 18	14:576$380
De 1º a 18	113:011$737
Em egual periodo do anno passado	191:554$015

Houve a seguinte alteração na pauta desta semana, á saber:

Toucinho . . . . . $950 por kilo

A BOLSA

O movimento foi o seguinte:

VENDAS

Apolices:	
Geraes (5 %), 13 a.	1:018$000
Dito, 29 a.	1:015$000
Emprestimo 1903, 17 a.	1:020$000
Dito 1909, 202 a.	998$000
Estado de Minas, 25 a.	912$000
Emp. Municipal (1906), 160 a.	198$000
Bancos:	
Commercial, 49 a.	108$000
Companhias:	
Brasil Industrial, 20 a.	260$000
Nacional de Juta, 50 a.	140$000
Progresso Industrial, 105 a.	289$000
Docas da Bahia, 100 a.	38$500
Terras e Colonização, 600 a.	10$500
Dito, 1.700 a.	10$750
Transp. e Carruagens, 76 a.	80$000
Debentures:	
Industrial Mineira, 3 a.	206$000

OFFERTAS

Apolices	v.	c.
Aps. geraes (5 %)	1:018$000	1:016$000
Emp. 1903	—	1:018$000
Emp. 1897	—	1:010$000
Emp. 1909	999$000	997$000
Dito, 1910 (3 %)	700$000	610$000
Estado de Minas	914$000	910$000
E. do E. Santo (6 %)	845$000	830$000
Est. do Paraná	—	830$000
Dito (7 %)	930$000	910$000
Est. do Rio (4 %)	91$000	90$000
Dito (6 %)	—	450$000
Dito (nom.)	455$000	450$000
Emp. Municipal	—	200$000
" (nom.)	202$000	200$000
" (1906)	198$500	198$000
Dito (nom.)	198$000	197$000
" (1909)	172$000	170$000
Dito (nom.)	170$000	—
" (£ 20)	298$000	296$000
" (nom.)	298$000	296$000
Emp. de Nictheroy	202$000	200$000
Dito (nom.)	197$000	194$000
Dito (1910)	199$000	198$000
C. M. Petropolis	200$000	—
Tecidos:		
Alliança	290$000	285$000
Petropolitana	—	257$000
Botafogo	—	200$000
Progresso Industrial	292$000	289$000
Corcovado	—	222$000
S. Pedro de Alcantara	—	145$000
Sto. Aleixo	170$000	150$000
S. Felix	135$000	—
America Fabril	—	400$000
Fabril Paulista	150$000	—
Brasil Industrial	—	260$000
Cometa	—	260$000
Sta. Helena	—	130$000
S. Joaquim	150$000	—
Mageense	—	140$000
Industrial Mineira	—	205$000
Confiança	—	205$000
Diversas:		
Docas de Santos	360$000	355$000
" (nom.)	—	367$000
Docas da Bahia	39$000	38$500
Saneamento do Rio	80$000	—
Centros Pastoris	17$000	—
Transp. e Carruagens	80$000	79$000
Construcções Civis	90$000	—
Mercado Municipal	100$000	—
Industrial de Electricidade	205$000	—
C. Brahma	—	240$000
Centros Pastoris	16$500	15$000
Melh. no Brasil	—	130$000
Loterias Nacionaes	48$500	48$000
A. Sellos e Coupons	—	20$500
Melh. no Maranhão	37$000	36$000
Terras e Colonização	10$750	10$500
Debentures:		
J. Botanico	204$000	202$000
Dito (nom.)	203$000	—
Carris Urbanos (200$)	—	202$000
Dito (100$)	105$000	—
Emp. do Commercio	52$000	50$000
Botafogo	—	205$000
Docas de Santos	—	202$000
Corcovado	—	207$000
A. Januzzi & Filhos	—	202$000
O. da Penitencia	220$000	—
Ordem do Carmo	230$000	223$000
Cantareira	218$000	206$000
Brasil Industrial	—	208$000
O. Carmelitana	220$000	—
Luz Stearica	195$000	196$000
S. Bernardo Fabril	—	197$000
Manufact. Fluminense	—	200$000
Manufac. Progresso	—	202$000
Corcovado (fab.)	—	207$000
Esperança Maritima	18$000	—
Transp. e Carruagens	—	201$000
America Fabril	—	214$000
Industrial Mineira	206$000	—
S. Felix	—	193$000
Mageense	—	207$000
Industrial Mineira	205$000	204$000
O. da Penitencia	220$000	—
Força e Luz de Campos	55$000	—
S. Joaquim	198$000	[illegible]
C. Brahma	—	204$000
Confiança	—	207$000
Sta. Helena	—	210$000
Carioca	—	208$000
S. Pedro de Alcantara	—	195$000
Sto. Aleixo	—	200$000
Cantareira	211$000	209$000
Mercado Municipal	203$000	201$000
Acções de bancos:		
Brasil	210$000	—
Commercial	[illegible]	107$500
Commercio	174$000	170$000
Commercio [illegible]	—	170$000
Mercantil do Rio de Janeiro	215$000	220$000
Nacional Brasileiro	—	150$000
Funccionarios Publicos	60$000	55$000
Hypothecario	125$000	120$000
Nacional	—	130$000
Lav. e do Commercio	—	135$000
Carris de ferro:		
J. Botanico	—	226$000
Dito (6 %)	—	125$000
Estradas de ferro:		
M. de S. Jeronymo	[illegible]	[illegible]
V. e Minas	75$000	65$000
Tocantins ao Araguaya	35$000	—
Tocantins ao Araguaya	30$000	15$000
Rêde Sul-Mineira	73$000	71$000
Seguros:		
Confiança	56$000	50$000
Previdente	—	410$000
Argos Fluminense	—	700$000
Garantia	—	250$000
Cruzeiro do Sul	120$000	—
Lloyd Americano	15$000	—
Integridade	—	42$000
Brasil	28$000	20$000
Minerva	—	2$500
Varegistas	—	105$000
Letras:		
Banco C. R. de Minas (7 %)	—	105$000
Ordem 3ª de S. Francisco de Paula	215$000	—

MERCADO DE CAFÉ

Na sexta-feira, as vendas, para a exportação, foram orçadas em 5.000 saccas.

O mercado abriu sem animação e, nos negocios effectuados, regulou o preço de 10$800, por arroba, pelo typo 7.

Para a exportação a procura foi pequena e os preços não soffreram alteração sensivel, fechando o mercado com os vendedores firmes.

Por via maritima não houve entradas.

Pelas estradas de ferro entraram, até ás 2 horas, 3.437 saccas.

O mercado de Nova York fechou, na sexta-feira, sem alteração no disponivel e com alta de 12 a 13 pontos nas opções; o do Havre, com alta de 1 1|2 fr.; o de Hamburgo, com alta parcial de 1|4 a 1|2 pfennig, e o de Londres, com alta parcial de 3 d.

Hontem a Bolsa do Havre abriu com baixa de 25 c.; a de Hamburgo, com alta parcial de 25 a 50 pfennig, e a de Londres, com alta de 3 d.

COTAÇÕES

Typo 6	10$900
" 7	10$800
" 8	10$700
" 9	10$600

PAUTA, $730.

GENEROS DE CONSUMO

Vigoram hoje os seguintes preços:

Arroz, nacional, superior	44$100 a	50$000
Dito, inferior	30$000 a	34$100
Dito, rajado	26$600 a	28$300
Dito, inglez	40$800 a	41$600
Dito, agulha, 1ª qualidade	— a	—
Dito, 1ª qualidade	56$000 a	—
Dito, 2ª qualidade	48$300 a	49$100
Dito, 3ª qualidade	Não ha	
Feijão — *Preto:*		100 kilos
De Porto Alegre, novo, especial	35$000 a	36$000
Dito, idem, da terra, idem	Não ha	
Dito, idem de Santa Catharina, superior	Não ha	
Dito, manteiga, nacional	39$000 a	40$000
Dito, enxofre, nacional	33$000 a	33$500
Dito, mulatinho, idem	30$000 a	31$000
Dito, côres diversas	— a	—
Dito, branco	31$000 a	32$000
Dito, estrangeiro	40$000 a	41$000
Dito, vermelho	Não ha	
Dito, amendoim, nacional	33$000 a	35$000
Dito fradinho, idem	Não ha	
Dito, estrangeiro	— a	—
Farinha de mandioca		100 kilos
Laguna, especial	Não ha	
Dita, grossa	13$000 a	13$500
Porto Alegre, especial	25$000 a	26$000
Idem, finas	21$000 a	23$000
Idem, peneirada	17$000 a	17$500
Dita grossa	13$000 a	13$500
Milho		
Amarello, do norte	— a	—
Idem, da terra	11$200 a	11$600
Idem, idem, misturado	10$000 a	10$900
Farello		100 kilos
Idem, da terra	9$600 a	10$000
Idem, idem, misturado	8$000 a	8$800
Bacalhau		
Gaspe, tina	45$000 a	46$000
Noruega, caixa	43$000 a	44$000
Peixeling (tina)	38$000 a	39$000
Halifax	41$000 a	42$000
C. R. C., tina	46$000 a	47$000
Dita da Escossia	39$000 a	40$000
Banha		60 kilos
Porto Alegre, Extra (lata de 2 kilos)	58$200 a	63$000
Idem, idem, lata de 20 ks.	60$000 a	63$000
Laguna, lata de 20 litros	58$200 a	62$400
Itajahy, lata de 2 litros	Não ha	
Americana, por libra	$840 a	$860
Dito, lata de 2 litros	57$600 a	58$200
Dita, de Minas, lata grande	— a	—
Batatas		
Nacionaes, kilo	$140 a	$200
Portuguezas, caixa	— a	—
Francezas, caixa	14$000 a	15$000
Azeite		
Portuguez, lata de 16 litros	26$000 a	28$000
Idem, idem, de 1 a 2 litros	1$450 a	1$800
Hespanhol, lata de 16 litros	23$000 a	24$000
Dito, idem, de 1 a 2 litros	1$400 a	1$600
Francez, lata de 16 litros	24$000 a	25$000
Dito, idem, de 1 a 2 litros	1$300 a	1$400
Massas		
Cevadinha, kilo	Nominal	
Manteiga — *Nacionaes*		Kilo
Mineira	2$200 a	2$600
Rio Grande do Sul	1$500 a	2$000
Estrangeiras:		
Demagny	2$400 a	2$420
Lepeletier	2$300 a	2$320
Bretel Frères	2$240 a	2$250
L. Brum	2$400 a	2$450
Modesto Galone (sortidas)	Não ha	
Colomier	2$300 a	2$310
Outras marcas	1$900 a	2$100
Fumos		
De Minas, especial	1$000 a	1$100
Dito superior	$900 a	1$000
Dito, 2º	$800 a	$900
Dito, ordinario	$700 a	$800
Goyana, especial	2$000 a	2$200
Dito, superior	1$600 a	1$800
Baixo	1$300 a	1$500
Rio Novo, especial	1$300 a	1$500
Dito superior	1$000 a	1$100
Dito, 2º	$900 a	1$000
Dito baixo	$800 a	$900
Pomba, superior	1$000 a	1$100
Dito, 2º	$900 a	1$000
Dito, baixo	$800 a	$900
Carangola	1$000 a	1$100
Picú, especial	2$000 a	2$100
Dito, 1º	1$600 a	1$700
Dito, 2º	1$200 a	1$300
Assucar — *Pernambuco:*		
Branco, crystal	$220 a	$230
Dito, 3ª sorte	$225 a	$235
Crystal, amarello	$170 a	$200
Mascavinho	$160 a	$200
Somenos	Não ha	
Mascavo, bom	$140 a	$150
Dito, regular	$135 a	—
Dito, baixo	$120 a	—
Sergipe:		
Branco, crystal	$220 a	$240
Crystal, amarello	$180 a	$190
Mascavinho	$170 a	$200
Mascavo bom	$140 a	—
Dito regular	$130 a	$135
Dito baixo	$120 a	—
Campos:		
Branco, crystal	$235 a	$240
Dito, 2º jacto	— a	—
Mascavinho	— a	—
Crystal	$210 a	$260
Dito, 2º jacto	$210 a	$220
Carne secca		Kilo
Rio da Prata, velhas, patos	Não ha	
Dito, idem, manta só	Não ha	
Dita, nova, patos e mantas	$760 a	$860
Dita, idem, manta só	$830 a	$960
Rio Grande, syst. platino	Não ha	
Bahia:	—	
Gorduras		
Rio Grande (sebo, kilog.)	$620 a	—
Graxa, kilog.	$620 a	—
Chá da India		Kilo
Verde, kilo	6$500 a	9$500
Preto, kilo	6$500 a	9$000
Cebolas		
Nacionaes, cento	3$000 a	3$500
Velas — *De stearina:*		Caixa
Communs, grandes	[illegible]	[illegible]
Duas, pequenas	[illegible]	[illegible]
Brazileiras	[illegible]	[illegible]
Vinagre		Pipa
De Lisboa, branco	[illegible]	[illegible]
Dito, tinto	[illegible]	[illegible]
Vinhos — *Finos:*		Caixa
Macedo	[illegible]	[illegible]
Adriano	[illegible]	[illegible]
Villar d'Allen	[illegible]	[illegible]
Rocha Leão	[illegible]	[illegible]
Champagne	[illegible]	[illegible]
De mesa:		
Pomar, caixa	[illegible]	[illegible]
Collares, F. C., idem	[illegible]	[illegible]
Virgem Gomes, idem	[illegible]	[illegible]
Collares, em pipa	[illegible]	[illegible]
Virgem, quinta da Barca	[illegible]	[illegible]
Dito, outras marcas	28$000 a	320$000
Verde	280$000 a	300$000
Dito, outras marcas	270$000 a	285$000
Communs:		Pipa
Collares, tinto, superior	380$000 a	420$000
Dito, superior	330$000 a	340$000
Virgem do Porto	300$000 a	330$000
Verde, portuguez	300$000 a	330$000
Lisboa, tinto	270$000 a	300$000
Dito, branco	340$000 a	360$000
Figueira, fino	300$000 a	320$000
Hespanhol, tinto	Não ha	
Dito, branco	340$000 a	360$000
Dito verde	Não ha	

Nacionaes do Rio Grande, cotou-se de 135$ a 140$000.

Aguardente		Pipa
Paraty	105$000 a	110$000
Angra	100$000 a	105$000
Campos	85$000 a	90$000
Pernambuco	85$000 a	90$000
Bahia	80$000 a	85$000
Maceió	85$000 a	90$000
Aracajú	80$000 a	85$000
Sul	80$000 a	90$000
Alfafa		
Nacionaes	$210 a	$220
Estrangeira	$190 a	$200
Alcool		Pipa
De 40 gráos	135$000 a	140$000
De 38 gráos	125$000 a	130$000
De 36 gráos	115$000 a	120$000

OUTROS ARTIGOS

Algodão		10 kilos
Pernambuco	12$000 a	12$800
Rio Grande do Norte	11$800 a	12$600
Parahyba	11$800 a	12$400
Ceará	12$000 a	12$500
Penedo	11$400 a	11$800
Sergipe	11$200 a	11$800
Alcatrão (barril)	46$000 a	48$000
Breu		
Escuro, por 280 libras	34$000 a	—
Claro, por 28 libras	36$000 a	—
Cimento		Barrica
Aguia Preta	— a	—
Corôa Preta	10$000 a	10$500
Cruz Vermelha	— a	12$000
Cethedral	10$000 a	10$500
Saturno	— a	—
Virsugis	10$000 a	10$500
Aalberg	— a	—
Excelsior	10$500 a	11$000
Monrôe	— a	13$500
Outras marcas	10$500 a	11$000
Vigas de aço, kilo	— a	$180
Pinho:		
Americano, pé	— a	$280
Resina, duzia	— a	84$000
Spruce, duzia	—	82$000
Sueco branco, duzia	— a	82$000
Dito vermelho, duzia	— a	84$000
Pinho do Paraná:		
1ª qualidade, duzia	75$000 a	—
2ª qualidade, duzia	55$000 a	—
Taboa, pé	$220 a	—
Telhas:		
Milheiro	— a	240$000
Ladrilhos:		
Milheiro	— a	120$000
Sal		
Superior	3$800 a	—
Inferior	2$800 a	—
Toucinho		Kilo
Superior	1$000 a	1$060
Inferior	$900 a	$940

DIVERSOS

Agua-raz, kilo	— a	1$200
Alpiste, 100 kilos	42$000 a	44$000
Amendoim em casca, 100 ks.	19$000 a	20$000
Cangica, 100 kilos	24$000 a	25$000
Ervilhas, 100 kilos	— a	—
Dito, estrangeiro	[illegible]	[illegible]
Favas, 100 kilos	[illegible]	[illegible]
Fubá [illegible]	[illegible]	[illegible]
Genebra [illegible]	[illegible]	[illegible]
Kerozene [illegible]	[illegible]	[illegible]
Linguas [illegible]	[illegible]	[illegible]
Polvilho [illegible]	[illegible]	[illegible]
Phosphoros [illegible]	[illegible]	[illegible]
Pimenta [illegible]	[illegible]	[illegible]
Passas [illegible]	[illegible]	[illegible]
Matte [illegible]	[illegible]	[illegible]
Tapioca [illegible]	[illegible]	[illegible]
[illegible]	[illegible]	[illegible]
Tremoço [illegible]	[illegible]	[illegible]
Oleo		
De linhaça, lata, kilo	[illegible]	[illegible]
Dito, barril	[illegible]	[illegible]

ENTRADAS POR CABOTAGEM

EM 18

[illegible] 2 caixas, farinha de mandioca 513 saccos, favas 408 fardos.

Lentilhas 7 saccos, linguas 15 caixas, livros impressos 2 caixas, lã 59 fardos.

Melancias 865, medicamentos 1 caixa, meias de algodão 3 caixas.

Pimentões 47 balaios, peixe 16|5 de barris, 11 barris, 11 caixas e 83 fardos, pêras 2 caixas.

Sola 3 fardos e 3 rôlos.

Tomates 3.142 balaios e 1.513 caixas, toucinho 2 fardos, tecidos 3 caixas e 3 fardos.

Vinho 145 barris.

Xarque 1.345 fardos.

O REI DOS DEPURATIVOS VEGETAES é o TAYUYÁ DE S. JOÃO DA BARRA

PLANTA BENEFICA, SOBERANA E POPULAR

Unica que possue extraordinarias virtudes curativas. Usada diariamente pelos selvagens e civilisados, para a cura das diversas molestias que resistem a outros remedios, segundo provas irrefutaveis colhidas diariamente com o emprego do poderoso — DEPURATIVO ANTI-RHEUMATICO

LICOR DE TAYUYÁ DE S. JOÃO DA BARRA

DE

OLIVEIRA, FILHO & BAPTISTA

Este inimitavel **depurativo** tem produzido curas admiraveis, como provam os honrosos documentos que acompanham os vidros. As suss prodigiosas propriedades medicamentosas são devidas ao poder curativo das plantas que entram em sua composição e especialmente do ***Tayuyá*** de S. João da Barra, cujo emprego em diversas enfermidades tem sido sempre coroado dos mais brilhantes resultados. O seu effeito não se faz esperar na cura do **rheumatismo, syphilis, ulceras antigas ou recentes, eczemas, darthros, escrofulose, molestia do utero, figado, baço,** etc. O ***Licor de Tayuyá*** de S. João da Barra, exerce acção especial sobre o systema lymphatico, é um depurativo de valor e poderoso restaurador das forças.

A' VENDA EM QUALQUER PHARMACIA

EMBARCAÇÕES DESPACHADAS

EM 18

Para Nova Orleans — Paq. ing. "Milton", consignatarios Norton Megaw & C., c. varios generos.

Para Rio da Prata — Paq. hesp. "Satrustegui", consignatarios Juan Capeluch y Puerto, em transito.

Para Rio da Prata — Paq. aust. "Columbia", consignatarios Rombauer & C., c. varios generos.

Para Genova — Paq. ital. "Sicilia", consignatarios Fratelli Martinelli & C., c. varios generos.

Para Las Palmas — Vap. ing. "Bankdale", consignatarios Amaral Southerland & C.

Para Londres e escs. — Paq. ing. "Athenic", consignatarios Wilson Sons & C., c. varios generos.

TELEGRAMMAS

Dakar, 18.

O paquete francez "Atlantique", da Compagnie des Messageries Maritimes, seguiu para o Rio de Janeiro e escalas, onde deve chegar no dia 27.

MARITIMAS

VAPORES A ENTRAR

19 Rio da Prata, *Sicilia*.
19 Portos do sul, *Orion*.
19 Portos do sul, *Itaipava*.
19 Portos do sul, *Anna*.
19 Nova Zelandia, *Athenic*.
19 Trieste e escs., *Columbia*.
20 Hamburgo e escs., *K. F. August*.
20 Portos do norte, *Brazil*.
20 Southampton e escs., *Asturias*.
21 Nova York e escs., *Byron*.
21 Portos do sul, *Itaqui*.
21 Portos do sul, *Sirio*.
21 Portos do norte, *Laguna*.
22 Portos do sul, *Itapuca*.
22 Portos do sul, *Itanema*.
22 Antuerpia e escs., *Rossetti*.
22 Genova e escs., *Savoia*.
22 Portos do norte, *Laguna*.
22 Rio da Prata, *Tomaso di Savoia*.
22 Rio da Prata, *Amazon*.
23 Santos, *Aachen*.
23 Rio da Prata, *Cap Verde*.
23 Portos do norte, *Pará*.
23 Porto do norte, *Goyaz*.
25 Nova York e escs., *Kilsth*.
25 Rio da Prata, *Brasile*.
27 Genova e escs., *Cordova*.
27 Rio da Prata, *Cap Arcona*.
28 Rio da Prata, *Axel Johnson*.
28 Liverpool e escs., *Oropesa*.
29 Rio da Prata, *Chili*.
30 Callão e escs., *Orcoma*.
30 Genova e escs., *Rè Vittorio*.
30 Santos, *Pernambuco*.
30 Rio da Prata, *Hollandia*.

VAPORES A SAIR

19 Genova e escs., *Sicilia*.
20 Santos, *Jaguaribe*.
20 Rio da Prata, *K. F. August*.
20 Portos do norte, *Tupy*.
20 Laguna e escs., *Mayrink*.
20 Pernambuco e escs., *Itacolomy*.
20 Caravelas e escs., *Murupy*.
20 Rio da Prata, *Asturias*.
20 Rio da Prata por Santos, *Columbia*.
21 S. Fidelis e escs., *Fidelense*.
21 Portos do sul, *Itapoan*.
21 Victoria e escs., *Amazonas*.
21 Rio da Prata, *Orion*.
22 Portos do sul, *Itaipava*.
22 Portos do norte, *Tupy*.
22 Southampton e escs., *Amazon*.
22 Genova e escs., *Tomaso di Savoia*.
22 Santos e Buenos Aires, *Savoia*.
23 Hamburgo e escs., *Cap Verde*.
23 Florianopolis e escs., *Anna*.
23 Portos do norte, *Acre*.
23 Florianopolis e escs., *Anna*.
24 Bremen e escs., *Aachen*.
25 Genova e escs., *Brasile*.
25 Viçosa e escs., *Industrial*.
25 Portos do sul, *Ibiapaba*.
22 Genova e escs., *Tomaso di Savoia*.
27 Hamburgo e escs., *Cap Arcona*.
27 Rio da Prata, *Cordova*.
28 Malmo e escs., *Axel Johnson*.
28 Callão e escs., *Oropesa*.
28 Pará e escs., *Fagundes Varella*.
29 Bordéos e escs., *Chili*.
30 Liverpool e escs., *Orcoma*.
30 Rio da Prata, *Rè Vittorio*.
30 Amsterdam e escs., *Hollandia*.
30 Villa Nova e escs., *Satellite*.
30 Guaratyssaba e escs., *Victoria*.

AVISOS

Dr. Daniel de Almeida.—Consultorio, rua da Alfandega n. 85, moderno; residencia, rua Farani n. 57, moderno.

Dr. Miguel Sampaio.—Molestias da pelle e syphilis, das 10 da manhã ás 3 1|2 da tarde; rua do Rosario, 140, antigo 100.

Copacabana, Leme, Egreginha e Ipanema, agora servidos por bondes electricos, até alta noite, são esplendidos logares para os passeios e "pic-nics".

Companhia Ferro-Carril do Jardim Botanico.—Por ordem da Prefeitura, emquanto durarem as obras de substituição de calçamento, na rua Treze de Maio, os carros desta companhia voltarão da curva do theatro Lyrico, a começar de segunda-feira, 20 do corrente.

CORREIO—Esta repartição expedirá malas pelos seguintes paquetes:

Hoje:

Sicilia, para S. Vicente, Barcelona e Genova, recebendo impressos até ás 9 horas da manhã, cartas para o exterior até ás 10 e objectos para registrar até ás 6 da tarde de hoje.

Athenic, para Teneriff, Plymouth e Londres, recebendo impressos até ás 9 horas da manhã, e cartas para o exterior até ás 10.

Amanhã:

Romney, para Santos, Rio da Prata, Matto Grosso e Paraguay, recebendo impressos até ao meio-dia, cartas para o interior até ás 12 1|2 da tarde, idem com porte duplo e para o exterior até á 1 e objectos para registrar até ás 11 da manhã.

Asturias, para Santos, Rio da Prata, Matto Grosso e Paraguay, recebendo impressos até ao meio-dia, cartas para o interior até ás 12 1|2 da tarde, idem com porte duplo e para o exterior até á 1 e objectos para registrar até ás 11 da manhã.

Columbia, para Santos, Rio da Prata Matto Grosso e Paraguay, recebendo impressos até ao meio-dia, cartas para o interior até ás 12 1|2 da tarde, idem com porte duplo e para o exterior até á 1 e objectos para registrar até ás 11 da manhã.

Assú, para Rio Grande do Sul, recebendo impressos até ás 9 horas da manhã, cartas para o interior até ás 9 1|2, idem com porte duplo até ás 10 e objectos para registrar até ás 6 da tarde de hoje.

Mayrink, para Guaratuba, Paraná e Santa Catharina, recebendo impressos até ao meio-dia, cartas para o interior até ás 12 1|2 da tarde, idem com porte duplo até á 1 e objectos para registrar até ás 11 da manhã.

Konig Friedrich August, para Rio da Prata, Matto Grosso e Paraguay, recebendo impressos até ás 11 horas da manhã, cartas para o interior até ás 11 1|2, idem com porte duplo e para o exterior até ao meio-dia e objectos para registrar até ás 10 da manhã.

LOTERIAS

CAPITAL FEDERAL

100:000$000

Lista geral dos premios da 1ª loteria do plano n. 208, 16ª extracção do anno de 1911, realizada em 18 de março de 1911.

PREMIOS DE 100:000$000 A 400$000

1908	100:000$000	25917	400$000
66478	20:000$000	16836	400$000
4374	10:000$000	58265	400$000
36655	4:000$000	27202	400$000
35584	1:000$000	29532	400$000
30922	1:000$000		

PREMIOS DE 200$000

37445	66335	8476	22676	1369	44938
61242	46369	38244	7575	63225	18440
13385	63556	6104	29682	26005	11228
35139	24920	61964			

PREMIOS DE 100$000

10635	10651	53476	66100	2710	65503
53959	15859	34978	4368	59961	27376
41211	68688	1976	61237	10418	15732
58274	22396	16104	42903	55822	10162
43598	32217	4269	64697	12758	22320
23359	1367	24647	8172	52698	45776
32310	27064	8481	27601		

APPROXIMAÇÕES

1907 e 1909	600$000
66477 e 66479	400$000
4373 e 4375	200$000
36654 e 36656	200$000

DEZENAS

1901 a 1910	80$000
66471 a 66480	60$000
4371 a 4380	40$000
36651 a 36660	40$000

CENTENAS

1901 a 2000	40$000
66401 a 66500	32$000
4301 a 4400	20$000
36601 a 36700	20$000

Todos os numeros terminados em 8 têm 8$000.

O director-presidente, *Alberto Saraiva da Fonseca*.

O fiscal do governo, major *Francisco de Assis*.

O director-assistente, dr. *Antonio Olympho dos Santos Pires*.

O escrivão, *Firmino de Cantuaria*.

SECÇÃO LIVRE

Salve — 19 — 3 — 911

Faz annos hoje o major Hamilcar Nelson Machado, chefe politico de real valor, na parochia do Sacramento, solicitador, despachante e avaliador juramentado.

1749 — *Um seu amigo.*

DROGARIA E PHARMACIA HOMŒOPATHA

COELHO BARBOSA & C.

Grande premio na Exposição Nacional de 1908

Quitanda, 104 - Hospicio, 30 - Ourives, 38 - RIO DE JANEIRO

MORRHUINA

(Oleo de figado da bacalhao em homœopathia) Sem gosto, semcheiro e sem dieta

Pesai-vos antes e 30 dias depois

CURASTHMA — Cura as bronchites asthmaticas e a asthma por mais antiga que seja.

FLOURESINA — Remedio heroico para flores brancas, cura certa e radical.

VARIOLINO—Preservativo contra as bexigas.

HOMŒOBROMIUM — Tonico reconstituinte homœopatha para debilidade, fastio, falta de crescimento, etc.

CHENOPODIUM ANTHELMINTICUM — Para expellir os vermes das crianças, sem causar irritação intestinal.

CURA FEBRE.—Substitue o sulphato de quinino em qualquer febre.

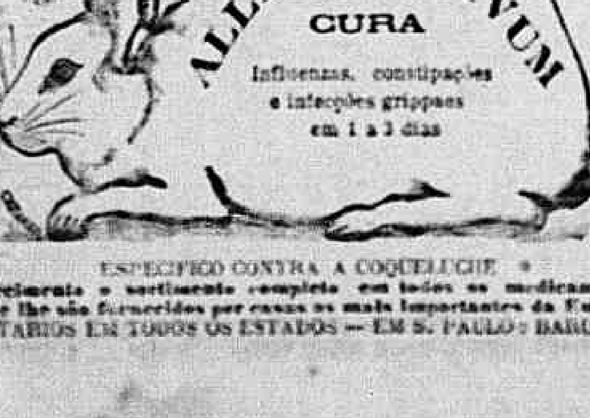

PARTURINA — Medicamento destinado a accelerar, sem inconvenientes e, portanto sem perigo o trabalho do parto.

LIGA OSSO—Poderoso remedio que liga immediatamente os córtes e estanca as hemorrhagias.

PALUSTRINA —Contra impaludismo, prisão de ventre, molestias do figado e insomnia.

VENUSSINIUM —Heroico medicamento destinado á cura das manifestações syphiliticas.

ESSENCIA ODONTALGICA — Remedio instantaneo contra a dor de dentes.

ESPECIFICO CONTRA A COQUELUCHE

Possue este antigo estabelecimento o sortimento completo em todos os medicamentos homœopathicos, mesmo os modernamente empregados, e que lhe são fornecidos por casas as mais importantes da Europa e da America do Norte.

DEPOSITARIOS EM TODOS OS ESTADOS — EM S. PAULO: BARUEL & C.

Os mais lisongeiros resultados

Eu, doutor em medicina pela Faculdade de Medicina do Rio de Janeiro, ex-interno de clinica da mesma Faculdade, etc., etc.

Attesto que nos casos de gonorrhéa aguda ou chronica em que tenho empregado o "*Gonol*" *os resultados têm sido os mais lisonjeiros possiveis.*

Rio de Janeiro, 17 de março de 1908.

Dr. Oliveira Aguiar.

100:000$000, na capital

Os bilhetes ns. 1.908, 66.478, 4.374 e 36.655, premiados respectivamente com réis 100:000$, 20:000$, 10:000$ e 4:000$, da Loteria Federal extrahida hontem, foram vendidos: os tres primeiros nesta capital, pelos agentes geraes srs. Nazareth & C., e o ultimo pelo agente em Recife sr. coronel Joaquim Pereira da Silva.

Inhauma

Aos nossos amigos e correligionarios pedimos que concorram á eleição municipal de 26 do corrente e votem nos dignos candidatos apresentados pelo eminente chefe senador Augusto de Vasconcellos, em nome do partido republicano conservador do Districto Federal.

Piedade, Rio, 19 de março de 1911.

Pedro dos Reis, Primo Teixeira, Avelino de Andrade, Alberico Sant'Anna, Januario de Oliveira, José João de Araujo, Oswaldo de Menezes, José Caetano Machado, Honorio Figueira.

Pagamento de 20:000$000

Pelos agentes geraes da Loteria Federal os srs. Nazareth & C., foi pago hontem o bilhete n. 43.599, premiado sexta-feira com 20:000$.

Este bilhete foi vendido no balcão dos mesmos senhores, á rua Nova do Ouvidor n. 14.

Apolonia de Jesus Cordeiro. — Seus parentes moradores á rua Fabio Luz n. 70, no Meyer, tendo de partir para Portugal (Vianna do Castello), desejam ter noticias suas até dia 30 do corrente.

Attenção!

Faz-se saber ao publico que, desde hoje em deante deixa de fazer parte da firma Alves Irmãos & Rocha, José Francisco da Rocha, pois o motivo é que em fevereiro de 1909 formaram um capital de mais de 22 contos, limitando-se os socios a fazer as retiradas de 50$ mensaes, vendendo a casa nestes dois annos mais de 196 contos e apresentando como lucro em 3 annos 772$569 réis.

Ao Eleitorado do 4º Districto

Tendo a digna commissão executiva do partido republicano do Districto Federal apresentado candidato para intendente municipal o exmo. sr.

CORONEL LEITE RIBEIRO

vou rogar especialmente aos meus particulares amigos e especialmente ao eleitorado do 1º districto assim como a todos que têm negocios na Prefeitura Municipal, que amparem carinhosamente e honrem com seus votos o fornecedor desse tão prestimoso cidadão, pois será no conselho fiscal nosso digno defensor na confecção das leis que forem promulgadas para nos governar.

Rio de Janeiro, 18 de março de 1911.

Francisco José da Silva Bastos.

Rua das Laranjeiras 498.

S. Pedro d'Alcantara 13 (Realengo).

Alvaro Moraes

Cirurgião dentista

Reabriu seu **Gabinete Dentario á rua Sete de Setembro 44, 1º** andar esquina da Rua da Quitanda. — Consultas todos os dias das 7 da manhã ás 6 da tarde e das 7 ás 9 da noite. Domingos das 8 ás 2 da tarde.

Trabalhos garantidos

Pagamentos em prestações

Preços rasoaveis. Teleph 1045

IMPOTENCIA!

Attesto que empreguei as gottas de **Juniperus Paulistanus**, preparação do pharmaceutico Samuel de Macedo Soares, com excellentes resultados em doentes de fraqueza genital e impotencia viril.

Dr. Augusto de M. Costallat.

Um vidro pelo correio custa 6$000. Pedidos á **Pharmacia Aurora**, rua Aurora 57, S. Paulo.

Um homem que aborrece a sua vida por causa da saude

Um conhecido medico conta o seguinte: "Um doente que soffria de uma enfermidade pulmonar desconhecida [illegible] relatou-lhe todos os symptomas da molestia.

Por muitos annos [illegible] consultou muitos medicos, uns após outros, mas havia tambem lido tudo quanto pôde encontrar com referencia á sua molestia. O pensamento delle andava sempre sobre a sua enfermidade [illegible] sua vida era insupportavel."

Si esse doente tivesse empregado o seu pensamento de outra maneira, tomando bastante ar fresco, fazendo bastante exercicio e [illegible] VINOL [illegible] preparado do figado de bacalhão, sem oleo [illegible]

VINOL purifica e enriquece o sangue, tonifica os orgãos da pessoa, pelo que [illegible] os orgãos digestivos [illegible] a natureza indica.

19-3-911

FELICITAÇÕES

Completando hoje mais um anno de preciosa existencia a sra. D.

MARIA HENRIQUES

cumprimenta-a respeitosamente o seu afilhado.

Antonio Lourenço.

A's pessoas magras

Pesae-vos, tomae VINOL durante algum tempo e depois tornae-vos a pesar. O peso, força e appetite obtidos serão mais eloquentes do que quanto dissermos a respeito desse preparado. Isto, porque o VINOL contém, em estado concentrado, todos os elementos medicinaes do oleo extrahido do figado de bacalhão, porém é um reconstituinte melhor do que o oleo de figado de bacalhão ou emulsões, pois que o oleo inutil, indigerivel e nauseabundo é eliminado e substituido por peptonato de ferro.

O VINOL aguça o appetite, fortalece cada parte do corpo de per si, tonifica os orgãos digestivos, purifica o sangue, tornando-o rico em globulos vermelhos, e dá saude e firmeza á carne.

Como reconstituinte e fortificante para as pessoas idosas, senhoras fracas e creanças delicadas, bem como para as affecções pulmonares e tratamento de convalescentes, o VINOL é inexcedivel, sendo recommendado por mais de 5.000 das principaes pharmacias dos Estados Unidos.

PARIS - HOTEL DE RUSSIE - 1ª ordem

Gds Boulevards — 1 Rue Drouot

no centro de todos os divertimentos.

Pedir o plano tarifa illustrado em casa de

Sr. COULON 133, Rua do Ouvidor, RIO DE JANEIRO

Prefeitura de Aguas Virtuosas

AO GOVERNO DE MINAS

Foram tirados dos cofres do Estado [illegible] para os melhoramentos de Aguas Virtuosas e custa a crêr que desse [illegible] ficasse apenas um [illegible] sem arte nem gosto, para a collecta de [illegible] e uma [illegible] para a [illegible] de [illegible]! Esgotos, calçamentos, bosques, estabelecimentos hydrotherapicos, [illegible] cemiterio, [illegible] para a [illegible], nada! E [illegible]!!!

[illegible]

IMPORTANTE

e extraordinaria venda de roupas brancas para homens e senhoras a preços muito reduzidos nos grandes armazens

DO

Petit Marché

A casa mais barateira do RIO DE JANEIRO

e que sempre prucura adquirir artigos de superior qualidade em condições vantajosas, para poder vender por preços fóra de toda a concurrencia.

ROUPAS PARA HOMENS

Grande saldo de ceroulas de zephir superior a 2$000

Superiores ceroulas de mousseline, artigo de 6$000 a 3$500

Camisas de meia cruas, artigo de 2$500 a 1$200

Finissimas camisas de lã fantasia, por metade do preço

Meias de côres para homens, 3 pares por 1$800

Grande quantidade de superiores camisas de zephir de côres firmes para homens, artigo de 5$000 a 2$900

Importante saldo de superiores camisas brancas e de côres para homens, a 2$500 e 3$500

Camisas brancas para meninos, a 2$500

Esta casa offerece grandes e extraordinarias vantagens em roupas brancas para senhoras e roupas para cama e mesa.

APROVEITEM

Chapéos de palha para homens, a escolher, 2$000

NOS GRANDES ARMAZENS DO

PETIT MARCHÉ

RUA DO OUVIDOR 86

Abre ás 7 da manhã e fecha ás 7 da tarde.

J. dos Santos Guimarães

Centro B. dos Monarchistas Portuguezes

Secretaria—RUA SENADOR POMPEU, 121—Expediente: das 6 ás 8 da noite

De ordem do sr. presidente convido todos os srs. associados a constituir em assembléa geral ordinaria no dia 19 do corrente, ás 3 horas da tarde.

ORDEM DO DIA

Leitura do relatorio e parecer da commissão fiscal, eleição da directoria e posse da mesma—Secretaria, 16 de março de 1911. — *Joaquim Bernardo Figueiredo*, 1º secretario.

Cura radical da hydrocele

Pelo especialista dr. Leonidio Ribeiro, com uma simples applicação do seu processo sem dor, nem febre e isentos de reproducção da molestia. Residencia: Haddock Lobo n. 78. Consultorio: rua da Constituição n. 13 (pharmacia Mello), do meio dia ás 2 horas.

1º districto

PARA INTENDENTE

Philippe João Barbosa da Costa

Pharmaceutico

MUITOS AMIGOS.

A salvação da lavoura

Quem quizer ter boas colheitas de café deve extinguir todas as formigas saúvas dos seus cafezaes, com as pastilhas de *arsenico*, de J. Klier, que se vendem a 3$000 o kilo; 2$500 de 50 kilos para cima, na casa de Marinho Pinho & C., rua de S. Pedro ns. 115 e 117, no Rio de Janeiro. Na mesma casa encontra-se a *"Machina Klier"*, destinada ao emprego das pastilhas ou outros quaesquer ingredientes solidos, pelo preço de 85$000.

DECLARAÇÕES

União Beneficente dos Militares

ASSEMBLÉA GERAL

Segunda convocação

Convido os srs. associados titulares e membros do conselho superior a se reunirem, em assembléa geral, no dia 20 do corrente, ás 7 1/2 horas da noite, afim de tratar da reforma de estatutos, nos termos do art. 205, dos estatutos em vigor.

Sala da directoria, 15 de março de 1911. — O presidente, *Camillo Benevides*.

Jacarépaguá

FESTA DE NOSSA SENHORA DO LORETO

Realizar-se-á domingo, 19 do corrente, a festa da excelsa padroeira da freguezia, na egreja matriz de Jacarépaguá, com missa cantada, sermão, por distincto pregador, e, durante a noite, leilão de prendas, barracas, servidas por gentis senhoritas, que venderão sortes de ricas prendas, fógos do ar, etc.

Abrilhantará a festa uma excellente banda de musica militar. 1.531

CLUB NAVAL

ASSEMBLÉA GERAL

2ª e ultima convocação

De ordem do sr. presidente, convido os srs. socios a se reunirem, em assembléa geral extraordinaria, na séde deste club, no dia 20 do corrente, ás 8 horas da noite, para conferir um titulo de socio benemerito.

Rio de Janeiro, março de 1911. — *Amphiloquio Reis*.

A' Praça

João Ramos & C. previnem a todos os fornecedores que não se responsabilizam, desta data em deante, pelas compras de mercadorias sem uma autorização.

Rio, 18 de março de 1911.

Club dos Democraticos de Frontin

RUA VINTE E UM DE ABRIL 48

Convida-se os srs. socios para a assembléa geral que se realiza hoje, 19 do corrente, ás 7 horas da noite, para prestação de contas e eleição da nova directoria. 1702

THE RIO DE JANEIRO City Improvements C., Limited

Os representantes da Companhia previnem aos moradores desta Capital que, na forma dos contratos e posturas vigentes, ninguem, senão a Companhia, tem o direito de construir quaesquer obras de esgoto, addicionaes ou extraordinarias, sobre seus encanamentos, e alterar ou reconstruir as existentes, sob pena de multa e demolição das mesmas obras e mais effeitos á custa do infractor.

As pessôas que pretenderem quaesquer obras dessa natureza, devem dirigir-se ao escriptorio, á rua de Santa Luzia n. 60, ou ás casas de machinas, na praia da Saudade, em Botafogo; no fim da rua do Imperador, em S. Christovão; na Cidade Nova, no lado do Asylo da Mendicidade; na rua da Alegria n. 2, no Cajú; e escriptorios, á rua José Bonifacio, em todos os Santos e rua Barcellos esquina da rua Marinho, em Copacabana, onde serão recebidos pedidos para obras.

Em virtude de instrucções da Repartição de Fiscalização, junto a esta Companhia, todo o pedido para serviço de esgoto em predios novos ou reconstrucções deve ser acompanhado de planta e elevação, em duplicata, approvadas pela Prefeitura, indicando o local em que se pretende collocar os respectivos apparelhos.

Sobre desarranjos e obstrucções, deve o publico dirigir-se á Repartição de Aguas, Esgotos e Obras Publicas, rua do Riachuelo n. 287, antigo 151.

LOTERIA DE S. PAULO

Garantida pelo Governo do Estado

EXTRACÇÕES

Amanhã Amanhã

20:000$000

POR 2$000

Quinta-feira, 23 do corrente.

50:000$000

POR 5$000

Segunda-feira, 27 do corrente

20:000$000

Por 2$000

Bilhetes á venda em todas as casas lotericas do Estado.

AVISOS MARITIMOS

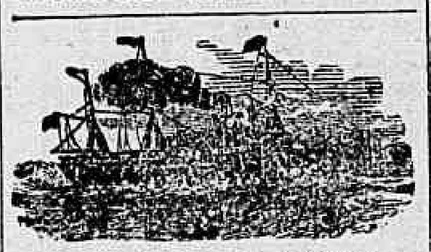

R.M.S.P. The Royal Mail Steam Packet Company

Mala Real Ingleza

SAIDAS PARA A EUROPA

AMAZON	22 do corrente
ASTURIAS	5 de Abril
NILE	12 de »
ARAGON	19 de »

Cabines de luxo com todas as dependencias, state-rooms com duas camas, banheiro, etc., e camarotes com uma, duas ou tres camas.

Telegrapho sem fio, Marconi, em todos os paquetes

O PAQUETE

Asturias

Commandante H. Collins

Esperado de Southampton e escalas, hoje, 19 do corrente, ás 3 horas da tarde, sairá para

Santos, Montevidéo e Buenos Aires

amanhã, 20, ás 4 horas da tarde.

O PAQUETE

AMAZON

Commandante H. D. Doughty

Esperado de Buenos Aires e escalas, no dia 22 do corrente, sairá para

Bahia, Pernambuco, Madeira, Lisboa, Vigo, Cherburgo e Southampton,

No mesmo dia, ao meio-dia.

Em vista da grande difficuldade reconhecida pelos srs. passageiros que embarcam neste porto para a Europa, devido ao elevado numero de visitantes, fica resolvido que os srs. visitantes amigos dos passageiros só serão admittidos a bordo até duas horas antes da hora marcada para a partida do paquete. Depois daquella hora, unicamente as pessoas munidas dos respectivos bilhetes de passagem terão entrada.

Trens especiaes para Londres e Paris em combinação com a chegada dos paquetes a Cherburgo e Southampton, estando os bilhetes á venda no escriptorio do commissario a bordo.

O preço da passagem de 3ª classe para Lisboa, Leixões e Vigo, é de 105$000,

e 5$250 de imposto brasileiro.

Para Vigo mais 3$ de imposto hespanhol incluindo o imposto federal, vinho de mesa e conducção gratuita para bordo, sendo o embarque no cáes dos Mineiros, ás 9 horas da manhã

Preço de passagem de 3ª classe para Montevidéo e Buenos Aires, 47$250, incluido o imposto.

As encommendas e amostras serão recebidas neste escriptorio até á vespera da saida dos paquetes.

Viagens do Rio de Janeiro a Nova York em 23 dias, via Cherburgo ou Southampton.

A Royal Mail S. Packet C. emitte bilhetes de passagens para Nova York em qualquer dos seus paquetes em correspondencia com os das Companhias «White Star» e «American Line».

Para cargas trata-se com o corretor F. de Sampaio, no escriptorio da Companhia e para passagens e mais informações, com

E. L. HARRISON

REPRESENTANTES

53 e 55 Avenida Central 53 e 55

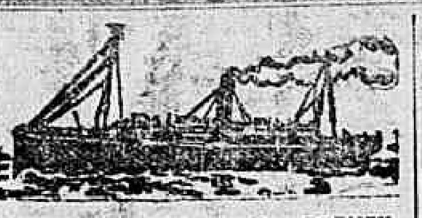

NORDDEUTSCHER LLOYD BREMEN

SAIDAS PARA A EUROPA

HEIDELBERG	2 de abril
ERLANGEN	14 de »
BONN	28 do »
HALLE	12 de maio

O PAQUETE ALLEMÃO

AACHEN

Sairá no dia 21 do corrente, ás 2 horas da tarde, para

Lisboa, Leixões (Porto) Rotterdam, Antuerpia e Bremen

tocando na Bahia

3ª classe para Portugal **85$000**

e mais o imposto federal

1ª classe

Antuerpia e Bremen	400 marcos
Portugal	17 libras

Este paquete tem boas accommodações para passageiros de 1ª e 3ª classes, e tem medico, creada e cozinheiro portuguez a bordo.

A companhia fornece conducção gratuita para bordo aos srs. passageiros e suas bagagens, no cáes dos Mineiros, no dia 21 do corrente, ao meio-dia.

Para carga trata-se com o corretor da Companhia, sr. H. Campos, á rua Visconde de Inhauma n. 84, sobrado.

Para passagens e mais informações, trata-se com os agentes

HERM, STOLTZ & C.

66 a 74, Avenida Central, 66 a 74

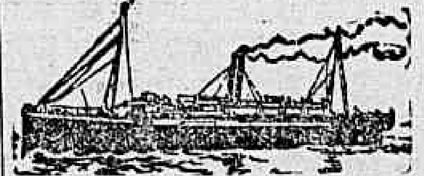

Societá Italiana di Navigazione

Navigazione Generale Italiana

Lloyd Italiano

La Veloce-Italia

Saidas para a Europa

BRASILE	25 de março
SIENA	4 de abril
CORDOVA	10 » »
SAVOIA	9 » »
RAVENNA	18 » »
MENDOZA	22 » »
ITALIA	24 » »

Saidas para o Rio da Prata

CORDOVA .... 27 de março

O magnifico e rapido paquete

SICILIA

sairá hoje, 19 do corrente ao meio-dia para

BARCELONA e GENOVA

O rapido paquete

BRASILE

sairá no dia 25 do corrente para

Barcelona e Genova

Saidas para o Rio da Prata

SAVOIA

Esperado de Genova e escalas, no dia 22 do corrente, sairá depois da indispensavel demora para

Santos, e Buenos Aires

Preço da passagem de 3 classe. 45$ e mais o imposto federal

Os mais rapidos e luxuosos paquetes que navegam entre a Europa e o Brasil.

Aposentos e camarotes de luxo, camarotes especiaes de 1ª e 2ª classes; magnificos dormitorios para a 3ª classe, etc. Nos preços das tarifas não é comprehendido o imposto federal.

Para cargas, com o corretor sr. Campos, á rua Visconde de Inhauma n. 84. Para passagens e mais informações, dirigir-se aos srs. FRATELLI MARTINELLI & C.

29--RUA PRIMEIRO DE MARÇO--29

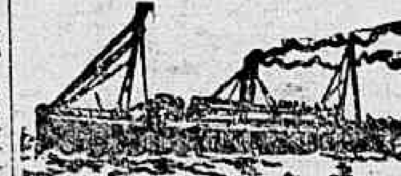

Companhia Nacional de Navegação Costeira

Serviço bi-semanal de passageiros entre o Rio de Janeiro e Porto Alegre, com escalas por Santos, Paranaguá, S. Francisco, Florianopolis, Rio Grande e Pelotas.

O PAQUETE

ITAPOAN

sairá para

Paranaguá, Antonina, Rio Grande, Pelotas e Porto Alegre

Terça-feira, 21 do corrente.

Cargas e encommendas no armazem n. 13, no Cáes do Porto.

AVISO — A Companhia recebe cargas e encommendas até á vespera da saida de seus paquetes, no armazem n. 13, do Cáes do Porto (em frente á praça da Harmonia).

A entrega de mercadorias será feita no mesmo armazem.

N. B. — Os paquetes de passageiros que saem aos sabbados para o Sul dispõem de 120 metros cubicos nas suas camaras frigorificas.

Cargas, quer pelo armazem, quer por mar, só serão recebidas até á vespera da saida dos paquetes.

Para passagens e mais informações no escriptorio de

Lage Irmãos

23 Rua do Hospicio 23

LLOYD REAL HOLLANDEZ

LINHA PARA O BRASIL E RIO DA PRATA

O rapido paquete hollandez,

HOLLANDIA

Esperado do Rio da Prata no dia 30 do corrente, sairá no mesmo dia, para

Lisboa, Leixões (via Lisboa), Vigo, Boulogne s/m, Dover e Amsterdam

Camarotes de luxo, 1ª classe, classe intermediaria e esplendidas accommodações para 3ª classe

Preço da passagem de 3ª classe para Portugal e Hespanha 105$000 e mais 5 % do imposto

Para passagens e mais informações, dirigir-se aos srs. Fili. Martinelli & C.

29 -- Rua Primeiro de Março -- 29

SAQUES E CAMBIO

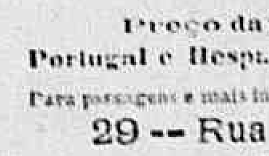

LLOYD BRASILEIRO

SOCIEDADE ANONYMA

Vapores a sair:

MANAOS Linha regular do Norte, sairá no sabbado, 25 do corrente, ás 10 horas da manhã para Manáos, com escalas.

SIRIO Linha do Rio Grande, sairá no dia 23 do corrente, á 1 hora para o Rio Grande com escalas.

ACRE Linha rapida do Norte sairá no dia 23 do corrente, ás 4 horas da tarde, para Manáos, com escalas.

ORION Linha do Rio da Prata.— Sairá no sabbado 25 do corrente, á 1 hora da tarde, para Buenos Aires, com escalas.

LLOYD BRASILEIRO—AVENIDA CENTRAL 2, 4 e 6

A mais vantajosa opportunidade para qualquer varegista é a

CAIXA REGISTRADORA "AMERICAN"

pois é a unica que:

Funccionando mais rapidamente que qualquer outra, sem a fatigante e incommodativa manivella de manobra, não precisa força electrica, economisando motor, força, etc...

OPÉRA por meio de um simples botão de inegualavel solidez;

PERMITTE INSERIR, automaticamente, na fita descriptiva de uso exclusivo do chefe da casa, notas completas sobre todas as operações diarias, individuaes ou geraes, supprimindo assim o archaico systema de notas avulsas, guardadas na gaveta da registradora, e economisando tempo e costaneiras;

FORNECE COUPONS obrigatorios ou voluntarios, e permitte emittir coupons só de uma especie, de duas, de tres ou de todas as operações, á escolha do proprietario;

PELA DISPOSIÇÃO DO SEU TECLADO, clara e logica, permitte correcções parciaes ou totaes;

Tem todas as suas sommadoras LEGIVEIS A UM SO' TEMPO;

E' FABRICADA com todos os mais modernos aperfeiçoamentos, de accordo com as necessidades actuaes;

E CUSTA MUITO MENOS que qualquer das suas congeneres.

Unicos agentes: LOUIS HERMANNY & C.

RUA GONÇALVES DIAS 67—Rio de Janeiro

Acção entre amigos

N. 3

5, 6, 12, 13, 17, 15, 66. Segunda feira, 68, 56, 72, 10, 30, 31.

MODERNO LOTTO

Axtracção de hoje

	60$	400$000	
	77	477	20$
600$	477	774	20
	77	747	

30$ ou 200$ em caso de doblet.

A MINEIRA

Foi sorteado o numero **369**

Nova Garantia

N. 075

A Carioca Moderna

N. 759

Estrella do Destino

N. 448

SOCIEDADE BENEFICENTE

União Federal

528

TRIDIGESTIVO CRUZ

Remedio de valor real nas molestias do **Estomago e Intestinos**, dyspepsias, más digestões, enjôos, dores no estomago, tonteiras, arrotos, máo halito, prisão de ventre, etc., etc. Todas as casas devem ter para curar qualquer indisposição do estomago ou indigestão.

Ruas: Livramento n. 72, pharmacia Cruz; Andradas n. 91 e Hospicio n. 9

Em S. Paulo: rua Direita n. 28. Em Juiz de Fóra: Drogaria Americana.

Vidro 2$500.

CLINICA DE VIAS URINARIAS

— DO —

Dr. Carlos Novaes Filho

ESPECIALISTA

Pratica do hospital Necker de Paris e das clinicas de Londres e Berlim

Consultorio montado com apparelhos modernos, permittindo vêr todo o canal da urethra e o interior da bexiga agir sobre as lesões desses orgãos.

Exame microscopico e tratamento dos corrimentos recentes e chronicos da urethra e suas consequencias: estreitamento, prostatite, orchite, cystite, pyelite e pyelonephrite.

CONSULTAS DE 1 A'S 5 DA TARDE

9, RUA GONÇALVES DIAS, 9 (1º andar)

RIO DE JANEIRO

ALUGA-SE a casa da ladeira da Gloria n. 98; as chaves estão no n. 96.

ALUGA-SE por 130$ a casa da rua Nova America n. 10, com duas salas, tres quartos, cozinha e terreno; trata-se na rua D. Anna Nery n. 74, armazem, e na rua Barão de Mesquita numero 394. 1661

ALUGA-SE um grande commodo, com todas as commodidades; na rua do Senado n. 325, sobrado. 1683

ALUGA-SE ou arrenda-se por contrato de dois a cinco annos, muito barato, uma grande chacara no Meyer, com uma confortavel vivenda, tres casinhas de alugar e outros rendimentos. E' bom negocio, não se arrenda a sublocatarios, e trata-se na rua da Quitanda n. 34, 1º andar, das 12 ás 3 da tarde. 1509

ALUGA-SE um commodo para um casal sem filho, ou a pessoa que trabalhe fóra; na rua Laurinda Rabello n. 64, Estacio de Sá, preço 30$000. 1647

ALUGA-SE um ajudante de forno para padaria; na rua Pajé n. 38, Inhauma.

ALUGA-SE em familia, bom quarto, quasi independente, com direito a outros commodos, 40$; na rua S. Roberto n. 11, Estacio.

ALUGA-SE a casa da rua da Matriz do Engenho Novo n. 130, com duas salas, dois quartos, varanda e quintal, preço 100$; trata-se na rua Bella Vista n. 38, onde estão as chaves.

ALUGAM-SE optimos aposentos com janellas, com ou sem pensão; na rua Visconde de Abaeté n. 59 — Villa Izabel.

ALUGAM-SE vastos aposentos, com janellas, com ou sem pensão; na rua Visconde de Abaeté n. 59 — Villa Izabel.

ALUGA-SE o bom sobrado da rua do Lavradio n. 27; as chaves estão na rua dos Ourives n. 145, onde se trata, das 2 ás 4 horas.

Os annuncios de aluga-se, precisa-se e vende-se custam nesta folha apenas 200 rs., tres vezes. Gratis aos pobres.

ALUGA-SE um commodo para rapazes solteiros ou casal sem filhos, em casa de familia; na rua Getulio n. 207, Todos os Santos.

ALUGA-SE em casa de familia, um bom quarto com pensão, a casal ou a rapazes, preço modico; na rua Buarque de Macedo n. 31.

ALUGAM-SE commodos mobilados, com pensão, a casados e solteiros, a pessoas decentes e por preços razoaveis; na Pensão Familiar, á rua do Riachuelo n. 38. [illegible]

[illegible]

ALUGA-SE em casa de familia de tratamento, bons quartos, 120$ e 130$, bem mobilados, a solteiros, com pensão, optima cozinha. Tambem se alugam magnificos quartos mobilados a casados.

ALUGAM-SE bons commodos com ou sem mobilia, com ou sem pensão, na grande chacara da rua Santa Alexandrina n. 122, bonds á porta.

ALUGAM-SE commodos com pensão e aceitam-se pensionistas de mesa e manda-se a domicilio; largo do Machado n. 37, Cattete. 934

ALUGAM-SE salas para escriptorios e morada de casal sem filhos; na avenida Central n. 137, Cinema Odeon. 1524

ALUGA-SE em casa de familia de tratamento, bons quartos, 130$, bem mobilados a solteiros com pensão, optima cozinha. Tambem se alugam magnificos quartos mobilados a casados; rua Voluntarios da Patria n. 34. 1696

ALUGA-SE uma boa sala de frente, a moços do commercio; na rua Corrêa Dutra n. 53, Cattete. 1497

ALUGA-SE em casa de cavalheiro só, dois commodos mobilados de novo, perfeito asseio, grande conforto; trata-se na rua da Mizericordia n. 2, 2º andar. 3821

ALUGA-SE uma esplendida e confortavel casa com todas as commodidades que é possivel desejar-se—Preço 500$, Rua da Constituição n. 30.

ALUGA-SE uma bonita sala de frente sem mobilia para uma moça de tratamento, na rua do Rezende n. 48, sobrado. 1379

ALUGA-SE um gabinete dentario tres vezes por semana; quem tiver, dirija-se á Casa Cirio, Ouvidor 183. 2347

ALUGA-SE uma pequena casa, na ladeira do Barroso n. 132, avenida, morro do Livramento.

ALUGAM-SE duas salas para escriptorios e diversos commodos para moços solteiros, em casa de familia de tratamento; na rua do Hospicio numero 120.

ALUGA-SE o excellente 2º andar da rua Municipal 11, onde se trata.

ALUGA-SE em Cajumby, rua Eleoni de Almeida n. 38, 15 minutos da cidade, uma esplendida casa com quatro quartos, duas salas, cozinha, porão habitavel e mais dependencias, jardim na frente e grande quintal com arvores fructiferas, achando-se a mesma pintada e forrada de novo (só se aluga a familia de tratamento); as chaves estão por favor no armazem da esquina e trata-se com o dr. Otavo, á rua Sete de Setembro n. 118, 1º andar, das 9 ás 5 da tarde.

ALUGA-SE uma porta para um negocio limpo, na rua Machado Coelho n. 134, ponto magnifico por ser proximo ao Estacio.

ALUGA-SE por 100$ a nova casa com luz electrica na rua Dr. Mendes Tavares n. 3, esquina da rua Visconde de Santa Izabel n. 85, onde se acham as chaves e mais informações.

ALUGA-SE metade de uma casa, quarto e sala, a casal ou senhora só; na rua Anna Nery numero 261, S. Francisco Xavier. 1458

ALUGAM-SE dois bons quartos com todas as commodidades, a moços solteiros; na rua Taylor n. 47 — Lapa. 1468

ALUGAM-Se salas e quartos de frente: a pessoas do commercio, ou a casaes sem filhos; na praia do Flamengo n. 84. 1556

ALUGA-SE na ladeira João Homem n. 47, metade de 1º andar, uma saleta e quarto na loja, para familia ou moços sós.

[illegible]

ALUGA-SE a casa da rua Dr. Aristides Lobo n. 169; para ver das 12 ás 4 da tarde.

ALUGA-SE no Meyer, uma boa casa com quatro quartos, tres salas, etc., tambem serve para duas familias, tudo por 145$ mensaes; as chaves estão na rua Figueiredo n. 44, moderno. Esta rua começa na rua Lucidio Lago, e tem saida para a rua Dr. Archias Cordeiro n. 178, moderno, no Meyer. 1463

Dr. Nathalio M. Duarte

Cirurgião dentista

Formado pela Faculdade de Medicina do Rio de Janeiro

Rua dos Andradas 25 —A's segundas, quartas e sextas de 1 ás 5 da tarde.

Trabalho em prestações

ALUGA-SE um bom terreno, murado e calçado na frente, na rua General Silva Telles, Andarahy, junto ao predio n. 48; informa-se no mesmo predio.

ALUGA-SE um quarto em casa de familia sem filho, a casal ou solteiros, com pensão, tambem fornece-se pensão; rua Visconde de Maranguape n. 19. 1440

ALUGA-SE um bom salão com sacada de cinco janellas e gabinete para sociedade ou escriptorio; na rua dos Invalidos n. 90, 2º andar.

ALUGA-SE uma boa lavadeira para casa de pensão; quem precisar dirija-se á rua Buarque de Macedo n. 71, Cattete. 1436

ALUGA-SE um optimo consultorio, proprio para callista; na rua Sete de Setembro n. 112, 1º andar. E' novo e muito arejado. 1573

ALUGA-SE uma casa nova com tres quartos, duas salas, varanda e grande quintal; na rua Paula Brito n. 130, Andarahy. 1583

ALUGA-SE a casa da rua do Bispo n. 105, antigo n. 27, propria para familia de tratamento, e trata-se na rua Primeiro de Março n. 91.

ALUGAM-SE uma sala e alcova, illuminação electrica, em casa de familia; no sobrado á rua do Cattete n. 234. 1580

ALUGA-SE o 1º pavimento do predio á rua dos Arcos n. 29, só para familia; trata-se no 2º andar.

ALUGA-SE um bom quarto em casa de familia, por 35$, a moços solteiros; na rua Senhor dos Passos n. 87, sobrado, independente.

ALUGA-SE uma grande sala de frente, com um quarto, cozinha e quintal; na rua da Saude n. 281. 1594

ALUGA-SE metade de uma casa, com direito á toda casa, a um casal sem filhos; informa-se na avenida Salvador de Sá n. 72, botequim.

ALUGA-SE um commodo mobilado a rapaz solteiro, em casa de familia; na rua Visconde de Inhauma n. 80, 2º andar. 1590

ALUGA-SE uma linda sala, a casal ou a moços do commercio, casa de familia; na rua do Riachuelo n. 284. 1599

ALUGA-SE um pequeno e arejado quarto para moços do commercio, 30$, casa de familia; na rua do Riachuelo n. 284.

ALUGA-SE uma esplendida sala de frente, com ou sem mobilia, gaz e limpeza necessaria, a rapazes ou a casal; na rua D. Luiza n. 71, moderno — Gloria. 1604

VENDE-SE tudo ou partes, ou aluga-se a uma só pessoa, a casa n. 33 e a avenida n. 11, da rua da Estrellinha, em Cascadura; trata-se na rua do Rosario n. 120, sobrado, com Moraes Junior.

ALUGA-SE um bom armazem, no Campo de S. Christovão n. 26, canto da rua da Estrellinha; as chaves estão no n. 18. 1569

ALUGAM-SE dois bonitos commodos de frente, a moços solteiros, com limpeza, na praça da Republica n. 46

[illegible]

ANNUNCIOS

RODA DA FORTUNA

DERAM HONTEM

Antigo	908	Aguia
Moderno	800	Urso
Rio	840	Coelho
Sabbado		Camelo

QUEREIS gozar boa saude, alimentar-vos bem, com asseio, fartura e por preço diminuto? Ide ao Restaurante Ecco! rua da Uruguayana, 137 sobrado.

TRIBUNAL MEDICO

JULGAMENTO DA MATRICARIA, DE F. DUTRA

POR

CENTO E CINCOENTA MEDICOS BRASILEIROS

O grande remedio de Dutra para a dentição das creanças

Approvado pela Directoria de Serviço Sanitario de S. Paulo e pela Directoria Geral de Saude Publica do Rio de Janeiro

O unico remedio brasileiro que conseguiu esta honrosa distincção pela sua efficacia

A Matricaria, de F. Dutra
Na minha clinica de creanças empreguei diversas vezes esse preparado colhendo sempre bons resultados.—**Dr. Manoel José de Araujo**, professor da faculdade de Medicina da Bahia.

A Matricaria, de F. Dutra
Na minha clinica de creanças tenho obtido excellentes resultados com a applicação deste medicamento. — **Dr. Carneiro de Campos**, professor da Academia de Medicina da Bahia.

A Matricaria, de F. Dutra
E' um magnifico preparado para combater os graves accidentes da primeira dentição.—**Dr. A. Pacheco Mendes**, professor da faculdade de Medicina da Bahia.

A Matricaria, de F. Dutra
E' de grande vantagem nos soffrimentos da dentição das creanças.—**Dr. Augusto Vianna**, professor da faculdade de Medicina da Bahia.

A Matricaria, de F. Dutra
Nos soffrimentos de dentição das creanças tenho tirado bons resultados com a indicação deste preparado.—**Dr. Francisco dos Santos Pereira**, professor da faculdade de Medicina da Bahia.

A Matricaria, de F. Dutra
Empreguei com optimo resultado nos soffrimentos inherentes á primeira dentição. —**Dr. Antonino Baptista dos Anjos**, professor da faculdade de Medicina da Bahia.

A Matricaria, de F. Dutra
Attesto que este preparado é de grande vantagem no periodo da dentição das creanças, pelo que tenho observado.—**Dr. Fortunato Augusto da Silva**, professor da Faculdade de Medicina da Bahia.

A Matricaria, de F. Dutra
Nas molestias inherentes á dentição das creanças tenho empregado com bons resultados.—**Dr. Luiz Pinto de Carvalho**, professor da faculdade de Medicina da Bahia.

A Matricaria, de F. Dutra
Tenho tirado bons resultados na dentição difficil.—**Dr. Almeida Gouvêa**, professor da faculdade de Medicina da Bahia.

A Matricaria, de F. Dutra
Attesto que obtive excellentes resultados na minha clinica de creanças com esse magnifico preparado.—**Dr. Josino Corrêa Cotias**, professor da faculdade de Medicina da Bahia.

A Matricaria, de F. Dutra
Tem-me prestado bons resultados na minha clinica de creanças.—**Dr. Antonio Monteiro de Carvalho**, director interino do Hospital Santa Isabel.

A Matricaria, de F. Dutra
Empreguei vantajosamente em diversos casos de dentição difficil de creanças.—**Dr. José Marques dos Reis**, chefe do corpo de saude da Policia da Bahia.

A Matricaria, de F. Dutra
Empreguei-a em muitos casos de dentição difficil, obtendo os mais satisfactorios resultados.—**Dr. João Alexandre de Seixas**, chefe do corpo de saude do Exercito na Bahia.

A Matricaria, de F. Dutra
Em todos os casos em que empreguei este medicamento, obtive os melhores resultados na minha clinica de creanças.—**Dr. Gustavo Napoleman**, preparador da Faculdade de Medicina da Bahia.

A Matricaria, de F. Dutra
Empreguei com esplendidos resultados em diversos casos de dentição difficil das creanças com perturbações gastro-intestinaes.—**Dr. Theodureto Nascimento**, director do Serviço Sanitario de Sergipe.

A Matricaria, de F. Dutra
Considero de grande vantagem na dentição difficil das creanças.—**Dr. Octaviano Pimenta**, medico legista da policia da Bahia.

A Matricaria, de F. Dutra
Na minha clinica de creanças sempre tirei excellentes resultados com a sua applicação.—**Dr. Aristêo Ferreira de Andrade**, medico legista da policia da Bahia.

A Matricaria, de F. Dutra
E' de um effeito prompto e energico na dentição das creanças, facilitando o desenvolvimento dos dentes e evitando o embaraço commum das dentições difficeis.—**Dr. José Hypolito de Cerqueira Lima**.

A Matricaria, de F. Dutra
Tenho applicado em minha clinica, sempre com bom resultado. — **Dr. Margarido da Silva**.

A Matricaria, de F. Dutra
Satisfaz cabalmente aos clinicos e aos doentinhos.—**Dr. Paula Lima**.

A Matricaria, de F. Dutra
E' excellente preparação. Invento util á humanidade.—**Dr. Pereira da Rocha**.

A Matricaria, de F. Dutra
E' um magnifico preparado.—**Dr. Souza Castro**.

A Matricaria, de F. Dutra
Tenho-a applicado em minha clinica, sempre com successo admiravel. — **Dr. Faria da Rocha**.

A Matricaria, de F. Dutra
Tenho-a applicado na therapeutica infantil e tenho colhido proveitosos resultados— **Dr. Americo Brasiliense Filho**.

A Matricaria, de F. Dutra
Tenho-a applicado com grande vantagem nos casos de dentição difficil com perturbações gastro-intestinaes.—**Dr. Hello Barreto**.

A Matricaria, de F. Dutra
Empreguei com maravilhoso resultado esse preparado nas affecções peculiares á primeira dentição. — **Dr. Valeriano de Souza**.

A Matricaria, de F. Dutra
Empreguei-a com o melhor e mais desejavel resultado, não se póde desejar melhor medicamento nos soffrimentos da primeira dentição.—**Dr. J. de Araujo Motta Gressa**.

A Matricaria, de F. Dutra
Empreguei-a em muitos casos de dentição difficil acompanhado de symptomas assustadores, colhendo sempre optimos resultados. Felicito ao sr. F. Dutra pelo auxilio que prestou á therapeutica.—**Dr. Octavio Brandão**.

A Matricaria, de F. Dutra
Empreguei com maravilhosos resultados em muitos casos de dentição difficil das creanças como perturbações gastro-intestinaes.—**Dr. Benedicto de Oliveira Guerra**.

A Matricaria, de F. Dutra
Tem-me dado os melhores resultados na minha clinica infantil, e por isso recommendo como um excellente preparado para a dentição difficil das creanças.—**Dr. José Leite Bittencourt Calazans**.

A Matricaria, de F. Dutra
Empreguei-a com proveitosos resultados em minha clinica de creanças, nos soffrimentos que se ligam á primeira dentição.— **Dr. Alcides Torres**.

A Matricaria, de F. Dutra
Empreguei-a com bastante proveito nos soffrimentos da dentição das creanças acompanhada de perturbações gastro-intestinaes.—**Dr. Manoel Ribeiro de Araujo**

A Matricaria, de F. Dutra
Empreguei-a com bons resultados nos soffrimentos que se ligam á dentição difficil das creanças.—**Dr. Francisco José Teixeira**.

A Matricaria, de F. Dutra
Ha quatro annos que applico na minha clinica de creanças este excellente preparado, obtendo sempre excellentes resultados.—**Dr. Americo Barreira**.

A Matricaria, de F. Dutra
Tenho-a applicado sempre com bons resultados nos soffrimentos inherentes á primeira dentição. — **Dr. Antonio Alves Pereira da Rocha**.

A Matricaria, de F. Dutra
Empreguei-a com excellentes resultados nos soffrimentos de dentição difficil das creanças.—**Dr. Ernesto Carneiro Ribeiro**.

A Matricaria, de F. Dutra
Tenho-a empregado com magnificos resultados para combater as irritações gastro-intestinaes das creanças no melindroso periodo da dentição.—**Dr. Raymundo B. Coelho**.

A Matricaria, de F. Dutra
Appliquei-a em meu proprio filho e recommendo-a como infallivel para combater todos os symptomas assustadores e graves de uma dentição difficil.—**Dr. Illidio Guaritá**.

A Matricaria, de F. Dutra
Considero-a de muita vantagem no periodo da dentição das creanças.—**Dr. Julio Adolpho da Silva**.

A Matricaria, de F. Dutra
Prestou-me sempre relevantes serviços na minha clinica de creanças. — **Dr. Luiz Bahia**.

A Matricaria, de F. Dutra
Tenho-a applicado com grande vantagem na minha clinica, inclusive em meu proprio filho.—**Dr. A. de Castro Lima**.

A Matricaria, de F. Dutra
Tenho-a applicado em minha clinica, sempre com bom resultado. — **Dr. Galvão Bueno**.

A Matricaria, de F. Dutra
Tenho-a empregado nos incommodos que acompanham a dentição difficil das creanças, e posso attestar excellentes resultados. —**Dr. Moura Azevedo**.

A Matricaria, de F. Dutra
Appliquei na minha clinica de creanças este precioso medicamento, em casos de dentição difficil e sempre tirei optimo resultado.— **Dr. Marcos Velloso**.

A Matricaria, de F. Dutra
Empreguei com o melhor resultado em muitos casos de dentição difficil nas creanças. — **Dr. Aristides Americo de Magalhães**.

A Matricaria, de F. Dutra
Appliquei-a com resultados satisfactorios em diversos casos de dentição difficil.—**Dr. Octavio Accyoli de Aguiar**.

A Matricaria, de F. Dutra
Reputo um excellente medicamento para a dentição das creanças.—**Dr. Octaviano de Mello**.

A Matricaria, de F. Dutra
E' um excellente preparado para os soffrimentos de primeira dentição.—**Dr. Arthur Pereira da Cunha**.

A Matricaria, de F. Dutra
Na minha clinica de creanças tenho obtido os melhores resultados com a Matricaria nos soffrimentos que se ligam á dentição difficil das creanças.—**Dr. Eduardo Dotto**.

A Matricaria, de F. Dutra
Appliquei-a com muito exito em muitos casos de dentição difficil das creanças—**Dr. Arthur de Figueiredo Rabello**.

A Matricaria, de F. Dutra
Appliquei-a com muito exito em muitos casos de dentição difficil das creanças.—**Dr. Marcos Chastinet**.

A Matricaria, de F. Dutra
Tenho empregado na minha clinica em muitos casos de dentição difficil com proveitosos resultados. Reputo um medicamento de confiança para as creancinhas— **Dr. José Duarte Pereira**.

A Matricaria, de F. Dutra
Tenho-a empregado sempre com bastante exito, na dentição difficil das creanças.— **Dr. Francisco Manoel Dias Coelho**.

A Matricaria, de F. Dutra
E' o melhor medicamento que conheço para combater os accidentes de dentição difficil das creanças, sempre empreguei com o melhor resultado.—**Dr. Ramiro de Azevedo**.

A Matricaria, de F. Dutra
Reputo o melhor medicamento nos soffrimentos da dentição difficil nas creanças.— **Dr. Cecilliano Alves Nazaret**.

A Matricaria, de F. Dutra
Appliquei sempre com esplendidos resultados nas complicações que offerece a primeira dentição.—**Dr. A. J. Teixeira**.

A Matricaria, de F. Dutra
Empreguei em diversos casos de dentição difficil com phenomenos reflexos obtendo os melhores resultados.—**Dr. Manoel do Nascimento Jesus**.

A Matricaria, de F. Dutra
E' o melhor medicamento que conheço para combater e prevenir os accidentes da dentição difficil das creanças — **Dr. João Candido da Silva Lopes**.

A Matricaria, de F. Dutra
Tenho-a applicado sempre na minha clinica, obtendo os melhores resultados em accidentes de primeira dentição.—**Dr. Remigio Guimarães**.

A Matricaria, de F. Dutra
Appliquei-a em perturbações gastro intestinaes, ligadas ao trabalho da dentição das creanças, obtendo resultados vantajosos, quando outros medicamentos eram difficilmente tolerados.—**Dr. João Pedro da Veiga**.

A Matricaria, de F. Dutra
Remedio inoffensivo, applicação facil, acção rapida, effeito certo, pois nunca me falhou um só caso. Considero-a um remedio soberano e sem rival para os soffrimentos das creanças no melindroso periodo da dentição.—**Dr. Juvenal Fortes**.

A Matricaria, de F. Dutra
Tenho-a applicado nas molestias gastro-intestinaes das creanças, especialmente quando existe irritação cerebro-espinhal, tendo obtido sempre bons resultados.—**Dr. Carlos Comenele**.

A Matricaria, de F. Dutra
Tenho applicado com completo exito na minha clinica de creanças este excellente preparado.—**Dr. Virgilio de Rezende**.

A Matricaria, de F. Dutra
Tenho applicado por diversas vezes em minha clinica de creanças, obtendo em todos os casos os mais satisfactorios resultados nas complicações que offerece a primeira dentição; considero esse preparado magnifico para as creancinhas.—**Dr. Francisco Oliva**.

A Matricaria, de F. Dutra
Tenho-a empregado em minha clinica de creanças, obtendo sempre magnificos resultados nos accidentes que se ligam á primeira dentição.—**Dr. Mora de Magalhães**.

A Matricaria, de F. Dutra
Segundo as minhas observações, declaro que o emprego desse preparado evita ou attenúa as manifestações espasmodicas e febris, que com frequencia se observam nas creanças durante o trabalho da primeira dentição.—**Dr. Canuto Val**.

A Matricaria, de F. Dutra
Tenho-a applicado diversas vezes em minha clinica de creanças, e tem correspondido sempre com efficacia prompta e certa, pelo que não hesito em recommendal-a contra as perturbações gastro-intestinaes das creanças da primeira dentição.—**Dr. Affonso Splendore**.

A Matricaria, de F. Dutra
Tenho-a empregado em minha clinica, nas graves complicações a que estão sujeitas as creanças no periodo da dentição e com tão brilhantes resultados, que não hesito em dar publico testemunho do que tenho observado.—**Dr. Franco Meirelles**.

A Matricaria, de F. Dutra
Considero-a benefica ás creanças no periodo da dentição, pelo que tenho observado em minha clinica.—**Dr. Gonçalves Theodoro**.

A Matricaria, de F. Dutra
Tenho obtido sempre optimo resultado em minha clinica, nos soffrimentos que se ligam á primeira dentição.—**Dr. Luiz Lopes Baptista dos Anjos**.

A Matricaria, de F. Dutra
E' de grande valor pela sua efficacia nos incommodos proprios da dentição, o seu emprego é suave e commodo, podendo assegurar o melhor resultado.—**Dr. J. Eduardo Leite Brandão**.

A Matricaria, de F. Dutra
Appliquei-a em minha filha, com quatro mezes de idade, soffrendo pertubações gastro-intestinaes, e fui feliz com a referida applicação. Considero esse preparado inoffensivo ás creanças.—**Dr. Reiemberg Leite Sampaio**.

A Matricaria, de F. Dutra
Quando as creanças no melindroso periodo da dentição, nada podendo supportar de qualquer droga ou medicamento, dão-se perfeitamente com a matricaria.—**Dr. G. Philadelpho**.

A Matricaria, de F. Dutra
Em minha clinica de creanças tenho empregado com muito proveito e excellentes resultados este extraordinario preparado.— **Dr. Cherubino Suleiro de Carvalho**.

A Matricaria, de F. Dutra
Medicamento efficaz mesmo em casos graves; tendo obtido bons resultados, aconselho a applicação deste poderoso remedio na clinica infallivel. — **Dr. Leonidio Ribeiro**.

A Matricaria, de F. Dutra
Ha um anno que emprego esse medicamento nos terriveis accidentes da dentição obtendo sempre os melhores resultados; julgo-a um magnifico preparado.—**Dr. Arthur Cortes Guimarães**.

A Matricaria, de F. Dutra
Empreguei-a em minha propria filha observando sempre optimo resultado, considero-a de summo proveito e grande necessidade para as creancinhas.—**Dr. Ernesto Torres Cotrim**.

A Matricaria, de F. Dutra
Considero de muita vantagem o seu emprego no periodo da dentição das creanças— **Dr. Joaquim Tanajura**.

A Matricaria, de F. Dutra
Tenho-a empregado em minha clinica de creanças e tenho obtido excellentes resultados.—**Dr. Eugenio Mertz**.

A Matricaria, de F. Dutra
Tem-me prestado relevantes serviços na minha clinica infallivel.—**Dr. A. Candido de Almeida**.

A Matricaria, de F. Dutra
Tenho-a empregado em minha clinica com o melhor resultado e aconselho-a como um poderoso auxiliar therapeutico do qual tenho tirado incontestavel proveito —**Dr. Ernesto Palaão**.

A Matricaria, de F. Dutra
Obtive sempre bons resultados com este excellente preparado na minha clinica de creanças.—**Dr. Pedro Rodrigues Guimarães**.

A Matricaria, de F. Dutra
Todas as vezes que appliquei a Matricaria obtive sempre bons resultados nos soffrimentos de dentição das creanças. —**Dr. Manoel dos Santos Rangel**.

A Matricaria, de F. Dutra
Em todos os casos da dentição difficil das creanças que empreguei-a obtive os melhores resultados — **Dr. Edgard Frederico Tourinho**.

A Matricaria, de F. Dutra
Empregarei sempre que se fizer mister o seu uso, pois é o melhor medicamento que conheço para prevenir os accidentes da dentição das creanças. — **Dr. João Dias Muniz Barreto**

A Matricaria, de F. Dutra
Julgo-a um optimo preparado para ser empregado com vantagem para combater os graves symptomas da dentição difficil das creanças. — **Dr. Collatino Breborem**

A Matricaria, de F. Dutra
E' de acção benefica comprovada nos casos de dentição difficil mesmo acompanhada dos mais graves symptomas.—**Dr. Antonio Moreira Reis**.

A Matricaria, de F. Dutra
Empreguei-a com muita vantagem para combater os graves symtomas no periodo da dentição pelo que julgo um optimo preparado. — **D. Julio Sergio Palma**.

A Matricaria, de F. Dutra
Empreguei-a em um caso de dentição difficil, rebelde a todos os recursos therapeuticos conhecidos obtive completo restabelecimento com a applicação deste medicamento prodigioso.—**Dr. Orencio Vidigal**

A Matricaria, de F. Dutra
Appliquei-a em meus proprios filhos e na minha clinica de creanças, sempre com optimo resultado. — **Dr. Euzebio de Queiroz**.

A Matricaria, de F. Dutra
Attesto que tenho obtido sempre bons resultados com o emprego deste preparado no periodo da dentição das creanças.—**Dr. Antonio Amaral Ferrão Muniz**.

A Matricaria, de F. Dutra
Considero benefica ás creanças no periodo da dentição pelo que tenho observado em minha clinica. — **Dr. Amancio Caldas**.

A Matricaria, de F. Dutra
Empreguei-a em minha clinica de creanças obtendo magnificos resultados nos accidentes que se ligam a primeira dentição — **Dr. Manoel Luiz Vieira Lima**.

A Matricaria, de F. Dutra
Tenho-a empregado em minha clinica e posso attestar que na therapeutica infantil é um remedio soberano. — **Dr. Lourenço Monscall**.

A Matricaria, de F. Dutra
Na clinica das creanças tenho sempre obtido beneficos resultados nas perturbações intestinaes á primeira dentição.—**Dr. João dos Santos Rangel**.

A Matricaria, de F. Dutra
Tenho-a empregado para combater as irritações gastro-intestinaes das creanças no periodo da dentição com exellentes resultados. — **Dr. Honorio Libero**.

A Matricaria, de F. Dutra
Em minha clinica de creanças tenho-a empregado sempre com excellentes resultados.—**Dr. João Sodial**.

A Matricaria, de F. Dutra
Tenho-a empregado em minha clinica e em meus proprios filhos, com optimo resultado.—**Dr. Accacio de Araujo**.

A Matricaria, de F. Dutra
E' de acção benefica confirmada nos casos de dentição difficil, menos acompanhados dos mais graves symptomas.—**Dr. Moreira Reis**.

A Matricaria, de F. Dutra
Appliquei-a com muita vantagem para compater os graves symptomas no periodo da dentição pelo que julgo um optimo preparado.—**Dr. Julio Serpa Palma**.

A Matricaria, de F. Dutra
Empreguei-a com optimos resultados nos soffrimentos da dentição difficil das creanças, com perturbações gastro-intestinaes.— **Dr. Manoel O. David**.

A Matricaria, de F. Dutra
Empreguei-a com bons resultados nos accidentes da dentição das creanças.—**Dr. João Costa**.

A Matricaria, de F. Dutra
Tenho-a empregado com optimo resultado nas molestias infantis, proveniente da dentição e recommendo-a como medicamento de grande efficacia. —**Dr. Aramiz de Almeida**.

A Matricaria, de F. Dutra
Na minha clinica de creanças empreguei com bastante proveito nos soffrimentos inherentes á primeira dentição.—**Dr. Manoel Pereira de Mesquita**, tenente-coronel medico do corpo de saude do Exercito.

A Matricaria, de F. Dutra
Tenho-a empregado em minha clinica em sérios casos de dentição difficil e com tão satisfactorio resultado, que não duvido aconselhal-a em semelhantes casos.—**Dr. Antonio Moura**.

A Matricaria, de F. Dutra
Empreguei em diversos casos de dentição difficil, obtendo sempre optimos resultados. —**Dr. Americo Francellino de Magalhães**

A Matricaria, de F. Dutra
Empreguei algumas vezes nos soffrimentos da dentição das creanças sempre com bons resultados.—**Dr. Manoel Bayma de Moraes**.

A Matricaria, de F. Dutra
Empreguei com bastante successo este extraordinario preparado nas complicações que offerece a primeira dentição. — **Dr. Julio de Brito**.

A Matricaria, de F. Dutra
E' com prazer que attesto o bom effeito desse preparado prescripto para as creanças, durante o periodo da dentição. Além do effeito tonico, é estimulante e indubitavelmente modifica a intensidade dos phenomenos reflexos, observados com tanta frequencia pelos clinicos nesse periodo de pathologia infantil. Queira acceitar as minhas felicitações.—**Dr. Ignacio Marcondes de Rezende**.

A Matricaria, de F. Dutra
Tenho-a empregado em minha clinica de creanças, sempre com optimo resultado.— **Dr. F. A. Sant'Anna**.

A Matricaria, de F. Dutra
Na minha clinica de creanças tenho obtido sempre o mais satisfactorio resultado com a applicação deste medicamento prodigioso.—**Dr. Alfredo Teixeira**.

A Matricaria, de F. Dutra
Attesto e assevero a efficacia deste medicamento nos casos de dentição difficil, pelo que tenho empregado em minha clinica. —**Dr. Christovão Gama**.

A Matricaria, de F. Dutra
Em todos os medicamentos que empreguei até hoje nos casos de dentição difficil nenhum me deu tão bons resultados como a Matricaria.—**Dr. Alvino Augusto Guimarães**.

A Matricaria, de F. Dutra
Empreguei com esplendidos resultados em diversos casos de dentição difficil com perturbações intestinaes.—**Dr. Edgard Albertpazzi**.

A Matricaria, de F. Dutra
Colhi os melhores resultados com a applicação deste excellente medicamento, na clinica de creanças.—**Dr. Luciano da Rocha**.

A Matricaria, de F. Dutra
Empreguei-a com muita vantagem para combater os soffrimentos de dentição das creanças; reputo um optimo preparado para as creancinhas. — **Dr. J. U. Cerqueira Lima**.

A Matricaria, de F. Dutra
Tenho colhido excellentes resultados com o magnifico emprego deste preparado no periodo da dentição das creanças.—**Dr. Pedro Emygdio de Cerqueira Lima**.

A Matricaria, de F. Dutra
Tenho-a empregado em minha clinica com o mais feliz resultado nos soffrimentos da dentição das creanças. — **Dr. Fructuoso Pinto da Silva**

A Matricaria, de F. Dutra
Empreguei-a em minha filha que soffria de uma interite, com todo oco rtejo de symptomas assustadores, tendo obtido os melhores resultados.—**Dr. José Antonio de Mello**.

A Matricaria, de F. Dutra
Sempre que tenho empregado este preparado na minha clinica de creanças, obtive sempre magnificos resultados provando a sua efficacia.—**Dr. Durval Braga**.

A Matricaria, de F. Dutra
Deu-me sempre bons resultados com o seu emprego nos casos de dentição difficil.—**Dr. Antonio de Castro Cotrim**.

A Matricaria, de F. Dutra
Attesto que este preparado é de grande vantagem para ser empregado na época da dentição das creanças.—**Dr. Felinto Dias Guerreiro**.

A Matricaria, de F. Dutra
Tenho-a applicado sempre no periodo da dentição das creanças e obtido magnificos resultados. — **Dr. Manoel Pereira Espinheira**.

A Matricaria, de F. Dutra
Attesto que tenho-a empregado sempre com proficuos resultados no periodo melindroso da dentição das creanças. — **Dr. Americo Duarte**.

A Matricaria, de F. Dutra
Attesto que todas as familias dos clientes me elogiam muito os effeitos da Matricaria, assegurando a sua efficacia no periodo da dentição das creanças—**Dr. Julio da Gama**.

A Matricaria, de F. Dutra
Considero de muita vantagem o seu emprego no periodo da dentição das creanças —**Dr. João Soledade**.

A Matricaria, de F. Dutra
Tenho-a applicado em minha clinica colhido magnificos resultados principalmente no periodo da dentição das creanças—**Dr. Militão Barbosa Lisboa**.

A Matricaria, de F. Dutra
No periodo da dentição das creanças, tenho obtido optimo resultado com a applicação deste magnifico preparado.—**Dr. Sylvio Mendes**.

A Matricaria, de F. Dutra
Tenho-a empregado em muitos casos de dentição difficil e sempre com o melhor exito, o que me faz consideral-a um optimo preparado para a therapeutica infantil—**Dr. Antonio Pedro da Silva Castro**.

A Matricaria, de F. Dutra
Nas dentições mais ou menos trabalhosas tenho obtido excellentes resultados com a applicação deste optimo preparado. —**Dr. Joaquim Telles de Menezes**.

A Matricaria, de F. Dutra
E' de grande vantagem na dentição difficil das creanças, pelo que tenho observado em minha clinica, tendo obtido sempre optimos resultados com o seu emprego.— **Dr. João Pinheiro de Abreu**.

A Matricaria, de F. Dutra
Tenho-a empregado e obtido bons resultados na época da dentição das creanças, julgo um excellente preparado. — **Dr. Alfredo de Freitas**.

A Matricaria, de F. Dutra
Tenho observado effeito benefico nas creanças, todas as vezes que empreguei no melindroso periodo da dentição.—**Dr. José Maximo do Espirito Santo**.

A Matricaria, de F. Dutra
Tenho-a empregado muitas vezes no periodo da dentição das creanças com proveitosos resultados.—**Dr. Tiburcio Suzano d'Araujo**.

A Matricaria, de F. Dutra
Tenho obtido optimos resultados com o seu emprego na época da dentição das creanças.—**Dr. Alipio Maia**.

A Matricaria, de F. Dutra
Empreguei-a em algumas creanças com irritação intestinal e difficil dentição tendo obtido bons resultados julgando-a um excellente preparado.—**Dr. Valerio Aniceto de Souza**.

A Matricaria, de F. Dutra
Reconheço a efficacia deste preparado na época da dentição das creanças pelo que não posso dispensal-o em minha clinica.— **Dr. Virgilio Cunha**.

A Matricaria, de F. Dutra
E' de grande vantagem o seu emprego no periodo da dentição das creanças pelo que tenho observado, e aconselho o seu emprego sempre na época da primeira dentição.— **Dr. Francisco João Fernandes**.

DEPOSITO GERAL PARA TODO O BRASIL

J. M. PACHECO - Rua dos Andradas 59 e 65

ATTESTADO

Rio de Janeiro, 22 de Fevereiro de 1911.

Exma. Sra. D. Maria Sancho & C. — Esta tem por fim testemunhar-vos os meus sinceros agradecimentos pelo efficaz resultado, por mim obtido, usando o TONICO CALCAREO SALINO, de vosso preparo.

Entre muitos productos que usei; e, outros tantos que existem no mercado, o TONICO CALCAREO SALINO distingue-se por manter a assepsia do couro cabelludo, evitando as consequencias anti-hygienicas dos productos cebaceos e da secreção sudorifera.

Avigora o cabello, impede a quéda e destróe a caspa.

Podeis fazer deste o uso que vos convier.

Rio, 22 de fevereiro de 1911. — JOÃO HUBE.

61, RUA SETE DE SETEMBRO, 61

Deposito do Tonico Calcareo Salino Rua Theophilo Ottoni, 146

ALUGA-SE o 2º andar do palacete da rua de Santo Amaro n. 156, a familias, não se faz questão de creanças, aluga-se em conta, e independente, e logar muito saudavel, o palacete é novo. 1627

ALUGA-SE em casa de familia, na avenida Central, um bom aposento para um casal de respeito; informa-se na rua da Assembléa n. 56, loja.

ALUGAM-SE uma grande sala e gabinete de frente; na rua Uruguayana n. 93, só para escriptorio.

ALUGA-SE uma cozinheira pratica do trivial, para casa de familia; na travessa do Carneiro n. 12, Estacio. 1626

MOLESTIAS DA PELLE do Couro Cabelludo e Syphilis tratadas pelos processos os mais modernos pelo dr. **Carlos Villela**, com pratica dos Hospitaes de Paris. Quitanda 87, de 3 1/2 ás 5 horas.

CALLISTA — Aluga-se em um consultorio acabado de preparar, com algum luxo, um commodo proprio para um callista bem afreguezado; ver e tratar na rua Sete de Setembro n. 112, 1º andar. 1522

ALUGA-SE um commodo com janella, em casa de familia; na praça Tiradentes n. 43, 1º andar, só a pessoa decente e seria, tambem dá-se pensão, querendo. 1628

ALUGA-SE um quarto, preço razoavel, em casa de familia; na rua da Lapa n. 26, sobrado, a moços. 1635

EAU DE LYS DE LOHSE

O melhor preparado para amaciar e rejuvenecer a cutis. A' venda em todas as casas de perfumarias.

Deposito: Casa Hermanny

ALUGAM-SE uma sala e alcova, de frente; na rua de Sant'Anna n. 143.

ALUGAM-SE aposentos decentemente mobilados, com ou sem pensão. Acceitam-se pensionistas, em casa de familia allemã; na rua Gonçalves Dias n. 32, sobrado. 1643

ALUGAM-SE em boa e asseada casa, a um senhor sério e distincto, dois ou tres commodos que se communicam, tem frente e chuveiro; na rua do Riachuelo n. 331, sobrado.

ALUGA-SE, isto é, vende-se um phonographo novo, de Edison, para aprender qualquer lingua e sobretudo o inglez, pois tem 30 lições de inglez pelo ouvido, cuja traducção se acompanha com quatro grossos livros, etc. A pronuncia ingleza só se aprende pelo ouvido, depois de muitas repetições e nenhum professor se presta como o phonographo. Tudo completo custou 250$, e vende-se por 150$ para decidir já. Vieram da America só dois destes phonographos, um dos quaes foi logo vendido a uma pessoa que com elle aprendeu promptõ o inglez. No Instituto Electrico, rua da Assembléa n. 45, sobrado. No mesmo Instituto vende-se por 100$, metade do custo, um mimeographo para dar centenas de copias de carta. 1412

ALUGA-SE uma bonita sala de frente e quarto á rua da Prainha n. 2. 1515

ALUGA-SE uma casa por 120$, nova, acabada de construir, com duas salas, dois quartos, cozinha, banheiro, etc.; na rua Conselheiro Thomaz Coelho, Andarahy; as chaves estão na venda da esquina da rua Possolo e trata-se na rua de S. Christovão n. 167, sobrado, das 8 horas da manhã. 1569

ALUGA-SE o armazem do predio n. 78 da rua Conselheiro Zacharias, com tres portas, quintal e tanque para lavar; trata-se na rua Conselheiro Saraiva n. 25, moderno. 1561

ALUGA-SE uma sala mobilada, a casal sem filhos; na rua Senador Dantas; informa-se na mesma n. 70.

ALUGA-SE uma sala mobilada, a um senhor de tratamento; na rua Senador Dantas; trata-se na mesma rua n. 70.

ALUGA-SE e empregado do commercio um [illegible] na rua Senador Dantas [illegible] n. 70.

ALUGAM-SE uma bonita sala e alcova de frente [illegible] na rua de Santo Amaro n. 122, Cattete, preço [illegible]

ALUGA-SE o sobrado da rua General Camara n. 209.

ALUGA-SE o sobrado da rua [illegible] quarto e mais uma sala independente, para familia, [illegible]

ALUGA-SE ou arrenda-se por contracto de dois a cinco annos, muito barato, uma grande chacara no Meyer, com uma confortavel vivenda, tres casinhas de alugar e outros rendimentos. E' bom negocio, não se arrenda a sublocatarios; trata-se na rua da Quitanda n. 57 1º andar das 10 ás 3 da tarde. 1509

ALUGA-SE uma esplendida casa, á rua D. Marciana (Botafogo) n. 98; as chaves encontram-se na mesma, das 6 da manhã ás 6 da tarde e trata-se na rua General Severiano n. 26.

ALUGA-SE na estação do Meyer um bonito predio por 80$; informa-se na rua Christovão Colombo n. 93, Meyer.

ALUGA-SE por 100$, boa sala e quarto de frente, em sobrado, no centro da cidade; informa-se na rua dos Invalidos n. 122.

ALUGA-SE um bom predio para familia de tratamento na Rua Vinte Quatro de Maio 110, podendo ser visitado a qualquer hora, tem bondes electricos e trem a qualquer hora, trata-se na Rua Barão do Flamengo n. 14.

ALUGAM-SE a 30$ e 35$, cozinheiras, amas seccas, arrumadeiras, copeiras, mocinhas e meninos; na rua General Camara n. 124, sobrado, [illegible]

ALUGA-SE uma esplendida e confortavel casa de construcção nova, tendo todas as commodidades que é possivel desejar-se. Aluguel 500$000 Rua da Constituição n. 36.

ALUGAM-SE, a pessoas de tratamento, uma boa sala de frente e mais aposentos, com pensão, em casa de familia respeitavel; na rua Floriano Peixoto n. 140.

ALUGA-SE, para consultorio, uma grande sala de frente; na rua Floriano Peixoto n. 140.

ALUGAM-SE uma sala de frente com duas salas, só a senhora de tratamento e séria, em casa de familia; na rua do Cattete n. 133.

ALUGAM-SE a 110$ chalets novos, ainda não habitados, com luz electrica e todo o conforto, para pequenas e decentes familias, com quatro linhas de bondes de 100 réis á porta; na Villa Medina, á rua de S. Christovão n. 623.

ALUGA-SE a casa da ladeira do Senado n. 9, por 130$ mensaes; a chave está na padaria da esquina. 130[illegible]

ALUGA-SE o palacete da rua Senador Vergueiro n. 150, estando pintado e forrado de novo de alto a baixo; tem tres pavimentos com grande numero de quartos, salões, etc. Trata-se na rua Senador Vergueiro n. 137 com o proprietario.

ALUGA-SE em casa de pequena familia a casal sem filhos ou a senhora séria, sala de frente e quarto, ou sala só, entrada independente, com direito á cozinha, banheiro e quintal; na rua Barão de Guaratiba n. 73, sobrado, perto da rua do Cattete.

ALUGA-SE a casa n. 17 da rua Nova de São Leopoldo; as chaves estão no n. 11.

ALUGA-SE. Si quizerdes que um poder espiritual vos ajude a vencer as difficuldades da vida entrae para a FEDERAÇÃO THEOSOFICA UNIVERSAL, que vos fará mais feliz e durante toda a vida [illegible] CINCO MIL RÉIS para sempre. [illegible] CHAVE DE HARMONIA [illegible] UNIÃO MENTAL CONFORTANTE. [illegible] Instituto Electrico, representante da Federação; rua da Assembléa n. 45, sobrado. 1410

ALUGA-SE A Rua General Camara nº 38 — Sobrado — uma grande e boa sala de frente e um bom quarto. 1772

ALUGA-SE o sobrado da rua de S. Pedro numero 241, esquina da avenida Passos; trata-se na loja. 1578

ALUGA-SE [illegible] na rua do Meyer n. 158. 1523

ALUGAM-SE um quarto e uma sala com direito á cozinha; na rua do Cattete, Piedade, n. 112. 1434

ALUGA-SE uma espaçosa casa com todas as condições de hygiene e conforto; na rua das Laranjeiras n. 265. 1437

ALUGA-SE a casa da travessa Capitão Senna n. 2, com duas salas e dois quartos, está toda pintada de novo; as chaves estão ao lado, e trata-se na Confeitaria Paschoal, com o sr. João, ou na rua Santo Christo n. 163, por 73$, perto dos bondes de 100 réis, Praia Formosa. 1443

ALUGA-SE — Si quizerdes obter sem trabalho o que desejaes, empregae os talismans ou accumuladores mentaes ns. 5 e 6. Com elles tereis muita freguezia, fortuna, saude e felicidade, em tudo. Preço de cada um 31$000. Magnetismo utilitario e milagroso 10$000. Riquezas desconhecidas do Brasil 10$000. Creação de animaes, 4$. Creação de aves 3$000. Creação de abelhas e bicho da seda 2$000. Synonymia das substancias chimicas e pharmacopéa homeopathica 5$000. Gratificam-se a 4$000 por milheiro de nomes, não tirados de almanacks, as listas de endereços para propaganda destes artigos. NO INSTITUTO ELECTRICO, RUA ASSEMBLE'A N. 45, SOBRADO. 1287

ALUGAM-SE tres casas no Ipanema, com saleta, duas salas, tres quartos, área, cozinha, banheiro, tanque, luz electrica e bom quintal, todas novas, a 200$; trata-se na rua da Alfandega n. 81, (Ferreira Balthazar & C.) 1174

ALUGA-SE o sobrado da rua do Hospicio numero 93, um pavimento só e independente; trata-se no armazem. 1188

ALUGA-SE uma sala mobilada ou não a um senhor de tratamento, á rua Senador Dantas n. 29.

ALUGA-SE a esplendida casa da rua Bella de S. Luiz n. 41, Portão Vermelho, exige-se bom fiador; trata-se na mesma.

PRECISA-SE de um rapaz com pratica de casa de commodos; na praia do Flamengo n. 84. 1544

PRECISA-SE de uma creada portugueza, de bons costumes, para copeira e arrumadeira de casa; trata-se na rua Primeiro de Março n. 116.

PRECISA-SE para casa de pequena familia, de uma boa cozinheira, e serviços leves, que durma no aluguel; na rua Club Athletico n. 61.

PRECISA-SE de um rapazinho de 15 a 16 annos para copeiro, dando boas informações de conducta; na rua Haddock Lobo n. 220.

PRECISA-SE de uma Copeira extrangeira na rua Voluntarios da Patria 420.

PRECISA-SE de um topeiro na Fabrica de Moveis de Wanzeller & C. á rua de S. Pedro 290. 159

PRECISAM-SE de dois rapazes para distribuição de marmitas e mais serviços de casa de pensão; na rua Visconde de Maranguape n. 19, Lapa.

PRECISA-SE para um casal de tratamento de uma pequena casa, nas immediações da Gloria, transversaes ao Cattete, até a praia do Botafogo; resposta para esta redacção com as iniciaes G. R. 2.348

PRECISA-SE de uma creada para lavar e cozinhar e mais serviços; na rua D. Anna Nery n. 496, Estação do Rocha.

PRECISA-SE de uma lavadeira e engommadeira; na rua Colina n. 57. 1712

PRECISA-SE de uma menina de 13 a 14 annos, prefere-se de côr, para um casal sem filhos; na ladeira Faria n. 125, casa n. 4.

PRECISA-SE vender calçado na casa do Jardim, variado sortimento, qualidades garantidas e vende com pouco lucro; na rua José Bonifacio n. 18, Todos os Santos.

O melhor ferruginoso, isto é, o mais efficaz é actualmente o *Guderin*.

PRECISA-SE de um dourador a punho e á machina, e officiaes de cartonagens; na rua de S. José n. 25. 1726

PRECISA-SE de um official de alfaiate para buteira; na rua dos Ourives n. 75, moderno, loja, [illegible]

PRECISA-SE de uma cozinheira para serviços leves, [illegible] trata-se na rua de S. Francisco Xavier n. 304, casa 3.

PRECISA-SE de um marceneiro [illegible]

PRECISA-SE de uma creada de côr branca para uma pequena casa, [illegible]

PRECISA-SE [illegible] na rua Senhor dos Passos n. 1[illegible]

PRECISA-SE de uma boa cozinheira; na ladeira da Conceição n. 5.

PRECISA-SE de acabadores para calçados á machina; na rua de S. Pedro n. 12[illegible]

PRECISA-SE de uma cozinheira para casa de pequena familia; na rua de S. Francisco Xavier n. 906. 805

O *Guderin* faz augmentar o numero dos globulos sanguineos e a proporção da *Hemoglobina*.

PRECISA-SE carpinteiros e pedreiros e dois encarregados para os mesmos; na rua Barão de Mesquita n. 459, obra.

PRECISA-SE de um menino de 10 a 12 annos, para serviços leves, em casa de familia; na rua Sete de Setembro n. 227.

PRECISA-SE de perfeitas corpinheiras e saieiras, com pensão; na rua do Rosario n. 174.

PRECISA-SE de uma cozinheira; na rua de Santa Alexandrina n. 227 — Rio Comprido.

PRECISA-SE de uma creada limpa para serviços de pequena familia; não lava nem engomma; paga-se bem; trata-se na rua General Bellegarde n. 14, moderno, Engenho Novo. 2.351

PRECISA-SE de montadores na fabrica de calçado Triumpho; na rua Marechal Floriano n. 147, paga-se bem. 2270

PRECISA-SE de um aprendiz de sapateiro, de 14 a 16 annos de edade; na rua Estacio numero 59. 1548

PRECISA-SE de acabadores e montadores de calçado de homem, na fabrica de calçado e relogio, rua S. José n. 33. 1.374

PRECISA-SE de uma creada para cozinhar e mais serviços domesticos, para um casal; na rua General Bruce n. 104, Villa Leopoldina, casa XIII. 1430

PRECISA-SE de um official marceneiro; na rua de Sant'Anna n. 97, em frente á egreja.

PRECISA-SE de um bom official carpinteiro; na rua de Sant'Anna n. 97. 1780

NEURASTHENIA e debilidade geral, em adultos ou creanças, combate-se com o *Guderin*.

PRECISA-SE de um aprendiz meio compositor typographo; na rua Senador Euzebio n. 98.

PRECISA-SE de um casal sem filhos para casa de pequena familia, a mulher para cozinhar e engommar e o marido para jardineiro; na rua Correia de Sá n. 1, Santa Thereza.

PRECISA-SE, com urgencia, de uma ama de leite; na rua do Estacio de Sá n. 26, sobrado. 1761

PRECISA-SE de dois commodos separados, com pensão, em casa de familia, para rapazes solteiros. Cartas para R. C. Posta Restante de Botafogo.

PRECISA-SE de uma pequena de 13 a 15 annos; na rua de Santa Christina n. 3.

PRECISA-SE de um meio official de barbeiro, dá-se casa e comida, ordenado de accordo com a sua habilitação; na rua Assis Carneiro n. 41, estação da Piedade. 1433

PRECISA-SE de uma menina de 12 a 13 annos; na rua Bambina Hyppolito n. 36. 1444

PRECISA-SE de uma creada para casa de pequena familia, para todos os serviços e que durma no aluguel; na rua da Carioca, Villa Martins da Motta, Casa 12. 1448

PRECISAM-SE boas costureiras de camisas para homens, na officina Avenida Salvador de Sá 29.

PRECISA-SE de uma creada que cozinhe, lave e engomme, na rua Dr. Padilha n. 90, paga-se bem.

PRECISA-SE de um compositor chefe; na rua General Camara n. 131. 1444

PRECISA-SE de uma boa cozinheira para o trivial; na rua Machado Coelho n. 120, loja.

HOTEL DO CORCOVADO

O primeiro panorama do mundo

Estrada de Ferro do Corcovado

Horario provisorio para domingos e dias feriados — Partidas do Cosme Velho — De hora em hora [illegible] — Partidas das Paineiras [illegible] — Partidas do Hotel das Paineiras [illegible]

Chama-se a attenção dos forasteiros e do publico em geral para o

HOTEL CORCOVADO

filial ao Hotel dos Estrangeiros

NOTA

No caso que chova o horario será o dos dias uteis

Passagem de ida e volta a Paineiras.... 2$000

Ao alto.... 3$000

Almoço ou jantar (sem vinho).... 4$000

Os trens para o alto do Corcovado começam ás 10 horas da manhã até ás 5 horas da tarde

TELEPHONE N. 169

PRECISA-SE compradores para as pastilhas electro-homœopathicas: NERVIGOR, para dar força aos nervos gastos e aos magnetizadores; PALUDOR, contra impaludismo; DIGESTOR, contra as difficuldades digestivas; HYPNOTICAS, para hypnotizar; CAMBARA', contra tosse, bronchite e outras molestias do peito; PURGATOL, purgante de gosto agradavel; DEPURATOR, contra syphilis ou impurezas do sangue. CADA CAIXA DESTAS PASTILHAS 2$500. Palmol, o melhor xarope contra tuberculose, asthma ou molestias graves do peito 3$000 o frasco. MASSAIOL, massa gordurosa para friccionar as partes defeituosas do corpo ou do rosto que se deseja embellezar; 3$000. ESCOVAS ELECTRICAS para vitalizarem a raiz do cabello e fazerem com que elle venha preto; 20$000. Espartilhos electricos para diminuirem o volume do ventre 20$000. CINTOS ELECTRICOS contra fraqueza ou falta de força sexual, 50$000. NO INSTITUTO ELECTRICO, RUA DA ASSEMBLE'A N. 45, SOBRADO.

PRECISA-SE de um pequeno para copeiro; na rua General Camara n. 92, sobrado. 1474

PRECISA-SE de uma menina de 13 a 15 annos para serviço de um casal; na rua General Camara n. 306, sobrado. 1465

PRECISA-SE de uma cozinheira que faça o serviço de copeira, em casa de casal; na rua Gonçalves Dias n. 45. 1614

PRECISA-SE de uma creada para cozinhar e serviços leves, em pequena casa; na rua Joaquim Silva n. 8 (Lapa). 1637

PRECISA-SE de uma creada para cozinhar o trivial, lavar roupa e outros serviços; na rua Frei Caneca n. 55, sobrado. 1619

PRECISA-SE de alumnos de francez pratico, mez 10$. Regis de la Colombière; rua Sete de Setembro n. 97, 1º andar, das 4 ás 9.

PRECISA-SE de boa cozinheira; na ladeira da Conceição n. 5. 1581

PRECISA-SE de um trabalhador de enxada, aos domingos; na ladeira do Ascurra n. 8 — Laranjeiras. 1362

PRECISA-SE de uma cozinheira para o trivial e outros pequenos serviços e que durma no aluguel; na rua da Lapa n. 33, moderno.

PRECISA-SE de uma ama secca que faça alguns serviços leves; na rua de Santo Christo n. 139. 1367

PRECISA-SE de marceneiros e carpinteiros, com pratica de officina; na rua da Quitanda n. 70. 1574

PRECISA-SE de uma casa de tres quartos, no bairro do Cattete ou Botafogo, de aluguel mensal de duzentos e vinte mil réis, mais ou menos; quem a tiver vaga ou prestes a vagar dirija-se á rua Pinheiro n. 18. 1546

PRECISA-SE de uma rapariga ou menina para ama secca; na rua de S. Christovão n. 112.

Grauna

Este maravilhoso tonico, unico que faz nascer cabellos e sumir a caspa por completo.

Vende-se na casa Ramos Sobrinho & C. — Rua do Hospicio 11.

PRECISA-SE de compradores para moveis, que se vendem a prestações de 2$ por semana e entrega sem fiador; na rua do Hospicio numero 238. 1538

PRECISA-SE alugar uma casa para pequena familia, no centro da cidade; quem tiver deixe indicação neste jornal, a J. O. B.

PRECISA-SE de uma boa cozinheira; na rua da Misericordia n. 8. 1550

PRECISA-SE de uma cozinheira e mais serviços leves; na rua dos Andradas n. 59, loja de fazendas. 1551

PRECISA-SE de um commodo até 15$ mensaes para um homem de meia edade, pagando-se adeantado; trata-se na rua Acre n. 112, casa de loterias. 1557

PRECISA-SE de uma ama secca; na rua Corrêa Dutra n. 32.

PRECISA-SE de um socio para um armazem bem montado, á rua Domingos Lopes n. 85, em Madureira; trata-se no mesmo.

PRECISA-SE de uma mocinha até 14 annos, para serviços leves; na rua Prefeito Barata n. 43, esquina da rua do Rezende. 1360

PRECISA-SE de uma empregada de 14 annos, mais ou menos, para serviços leves de um casal; na rua D. Alice n. 124, Rocha. 1524

PRECISA-SE na fabrica velha "São Diogo", á rua General Pedra n. 443, entrega-se liga de "primeira" ás boas chinelleiras. Paga-se bem.

PRECISA-SE de uma creada para copeira e arrumadeira de casa; na rua Haddock Lobo numero 420.

PRECISA-SE de uma perfeita cozinheira; na rua de S. Christovão n. 40, perto do Estacio de Sá. 1522

PRECISA-SE de uma moça extrangeira para cozinhar e passar alguma roupa a ferro, ordenado 40$; na rua Joaquim Silva n. 8.

VENDEM-SE dois lotes de terrenos, em Bom Successo, cinco minutos da estação; trata-se á rua do Livramento n. 158. 1439

VENDEM-SE tres casinhas por 6 contos, rendem 115$ mensaes; na rua Gonçalves Dias n. 85, com Campos. 1446

VENDE-SE um bom mostrador para ovos e pombos; na casa de passaros da rua do Hospicio n. 171. 1409

VENDE-SE um bom terreno, na rua Elias da Silva, estação da Piedade; trata-se com o proprietario, na rua Sergipe n. 122, S. Christovão.

VENDEM-SE superiores lotes de terrenos, de 11 x 50, no prolongamento da rua do Uruguay, lado da de Barão de Mesquita, preço 2:800$ e 2:500$, ha sómente tres lotes disponiveis; trata-se na rua do Uruguay n. 138.

VENDEM-SE as propriedades abaixo; trata-se sempre, de 1 ás 5 horas, á rua da Alfandega n. 240, Figueiredo & C.:

- 20:000$, predio, á rua Conselheiro Sampaio Vianna, moderno;
- 14:000$, predio, á rua Barão de Pirassinunga, Fabrica das Chitas;
- 25:000$, predio, á rua dos Araujos, moderno, pouco habitavel;
- 28:000$, predio moderno, á rua de Santo Henrique;
- 13:000$, predio, á rua Vinte e Quatro de Maio, negocio e morada;
- 33:000$, palacete, á rua Vinte e Quatro de Maio, lindo jardim e chacara;
- 30:000$, palacete, á rua D. Anna Guimarães, Rocha;
- 22:500$, lote de terreno, á rua Affonso Penna;
- 8:000$, lote de terreno, á rua Gonçalves Crespo;
- 9:000$, lote de terreno, á rua Gonçalves Crespo;
- 12:000$, lote de terreno, á rua Barão de Mesquita.

Os vendedores acceitam offertas e fecham negocio, sendo razoavel. 1726

VENDE-SE uma boa mobilia de canella, para sala de jantar, com vidros lavrados e espelho bisauté e marmore rosado, das modernas, preço barato; na rua Duque de Caxias n. 27, Villa Isabel. 1791

VENDE-SE, por 120$, um guarda-vestidos, um lavatorio e uma cama Maria Antonietta, em bom uso; na rua do Riachuelo n. 289.

VENDEM-SE a preços sem exemplo, papeis pintados: na Casa Santos, Assembléa n. 48, telephone 797.

VENDE-SE — Compra-se um predio até 25 contos, de recente construcção, com terreno e que tenha no minimo quartos e porão, sendo possivel, nas ruas S. Francisco Xavier, Senador Furtado, Mariz e Barros, Estacio, Vinte e Quatro de Maio, Cande de Bomfim, etc., etc.; a negocio resolvido de prompto; na rua da Quitanda n. 132, com o sr. Julio. 1736

VENDE-SE por 1:100$ uma pequena casa, construida no centro mesmo, em logar saudavel, com 12 metros de frente e 30 de fundos; rua Amalia n. 272, estação D. Francisca.

Arthritismo,

eczemas, rheumatismo gottoso, pedra na bexiga e nos rins, curam-se com

O UROLYSAL — PHARMACIA GOMES — Rua 7 de Setembro, 139

FAULHABER & C.ia

IMPORTAÇÃO E EXPORTAÇÃO EM GRANDE ESCALA

RUA DA CONSTITUIÇÃO N. 36 — RIO DE JANEIRO

MIRAPHONES SUISSOS

Immensas vantagens sobre toda e qualquer outra machina fallante da actualidade.

Reproducção inteiramente natural, clara e forte — 22 medalhas de ouro e 3 Grandes Premios obtidos.

Discos FAVORITE. Gramophones communs. Agulhas e pertences.

Vendas em alta escala e de balcão.

PEDIR CATALOGO

VENDE-SE por 3:500$ um predio, entre Meyer e Todos os Santos, tendo duas salas, dois quartos, e mede 22 x 66; trata-se no largo de S. Francisco de Paula n. 40. 1668

VENDE-SE por 65:000$ um predio de 1ª ordem, com todas as exigencias da Hygiene, na rua Campo Alegre; trata-se no largo de S. Francisco de Paula n. 40. 1672

Pensão

Vende-se uma, no centro da rua Uruguayana; negocio dividido; informa-se na rua de S. José n. 68, sobrado. 1.783

VENDE-SE por 95:000$ um rico, primoroso e bem acabado palacete, obra de gosto e luxo, em transversal de Mariz e Barros; trata-se no largo de S. Francisco de Paula n. 40. 1673

VENDE-SE por 30:000$ um bom e solido predio, na travessa Alice (Gloria); trata-se no largo de S. Francisco de Paula n. 40. 1674

CORES pallidas, corrimentos, fastio e insomnia, desapparecem com o uso do *Guderin*.

VENDEM-SE por 22:000$ dois predios, limpos e tratados, na rua Hermidia, Meyer, occupados por familia; trata-se no largo de S. Francisco de Paula n. 40. 1675

VENDE-SE por 125:000$ grande predio, occupado por fabrica ou officinas, de 1ª ordem, dá grande renda, só serve a quem queira empatar e descansar, gozando na Europa; trata-se no largo de S. Francisco de Paula n. 40.

Antonio Salerno

Fugiu um menino, de 13 annos, vestindo calça e paletot branco, calçando tamancos, tem uma cicatriz no queixo, do lado direito; quem delle souber, queira informar, na rua S. Leopoldo 114. 1.796

VENDE-SE por 25:000$ linda e mimosa chacara e predio, na rua Uruguay, tem lindo jardim; trata-se no largo de S. Francisco de Paula n. 40. 1677

VENDE-SE por 6:500$ um predio, á rua Monte Alverne, tem bons commodos; trata-se no largo de S. Francisco de Paula n. 40. 1678

VENDEM-SE, por qualquer preço, papeis pintados; na Casa Santos, Assembléa n. 48, canto da rua da Quitanda.

VENDE-SE por 3:500$ um predio em centro de terreno, e face da rua, tendo duas salas e quatro quartos, em Madureira; trata-se no largo de S. Francisco de Paula n. 40. 1679

VENDE-SE por 22:000$ um sobrado, está limpo, no melhor logar da rua de S. Christovão; trata-se no largo de S. Francisco de Paula n. 40. 1680

AS moças pallidas ficam curadas com 2 ou 3 frascos do *Guderin*.

VENDE-SE por 12:000$ um bom predio, na rua Imperial, Meyer; trata-se no largo de S. Francisco de Paula n. 40. 1681

VENDE-SE por 5:500$ um predio, na rua Archias Cordeiro Meyer; trata-se no largo de São Francisco de Paula n. 40. 1682

Grauna

Este maravilhoso tonico, unico que faz nascer cabellos e sumir a caspa por completo.

Vende-se na casa Postal rua do Ouvidor 141.

VENDE-SE por 6:00$ um predio novo, na rua Emilia, Meyer; trata-se no largo de S. Francisco de Paula n. 40. 1683

VENDE-SE uma vacca mansa e nova, com cria de poucos dias, dando muito leite; rua Visconde de Niotheroy n. 30 — Mangueira.

VENDE-SE por 12:000$ um predio, tendo duas salas, tres quartos, etc., na rua Dias da Cruz; trata-se no largo de S. Francisco de Paula n. 40.

VENDEM-SE machinas de fazer cigarros, novas, a 23$; rua Marechal Floriano n. 100, moderno.

VENDEM-SE Vitraux para, com vantagem, substituir as cortinas e vidros coloridos, a preços infimos; na Casa Santos, na rua da Assembléa n. 48, canto da rua Quitanda.

VENDEM-SE as propriedades abaixo; trata-se sempre, de 1 ás 5 horas, á rua da Alfandega n. 240, Figueiredo & C.:

- 32:000$, palacete, á rua Bella de S. João, lindo chacara;
- 26:000$, dois lindos predios modernos, á rua D. Candida;
- 7:000$, pequeno predio, á mesma rua, é moderno;
- 6:000$, predio, á rua do Bomfim, tendo mesmo vodiaso;
- 6:000$, lote de terreno, á rua Nova, mede 21 por 80;
- 90:000$, linda área de terreno e diversos predios, á beira-mar;
- 9:000$, predio, á rua da Liberdade, perto da de S. Luiz Gonzaga;
- 20:000$, predio, á rua Paraná, no largo da Cancella;
- 9:000$, predio, á rua Laurindo Rabello, Estacio de Sá;
- 18:000$, predios, dois, á rua Santos Rodrigues;
- 30:000$, predios, tres, á rua da Léry, canto da de Santos Rodrigues.

Os vendedores fecham negocio com os mesmos, ou a mais [illegible] offerta. 1773

VENDEM-SE, urgentes, duas casas novas e um barracão, por 5:000$; tem dois quartos, sala e cozinha cada uma, na rua Sanatorio n. 5 C, Cascadura. 1461

VENDEM-SE tres casas, por 20, 12 e 10 contos, dois minutos da estação do Meyer; informa-se com o sr. Victorino barbeiro, rua Dias da Cruz n. 18. 1425

VENDE-SE superior leite de Palmyra e manteiga na Nova Lacticinios; rua Estacio de Sá 44. Rua do Riachuelo 401; telephone 497. 3.540

VENDE-SE um predio, construcção solida, paredes dobradas, com dois quartos, duas salas e cozinha; na rua Wenceslau n. 90, Meyer, preço baratissimo. 1165

VENDE-SE um excellente piano Pleyel, elegante, muito bom, ainda novo, por preço modico. Ao Piano de Ouro, acreditada casa de confiança, ha 35 annos, do Guimarães, a mais barateira nesta capital, assim o attestam os bons freguezes; 423, rua do Riachuelo, 423. 2268

Grauna

Este maravilhoso tonico, unico que faz nascer cabellos e sumir a caspa por completo.

Vende-se na casa Luiz Hermanny, rua Gonçalves Dias 67.

VENDE-SE um chalet, na estação de Anchieta, com quarto, sala e cozinha, construido de tijolos, em centro de terreno, distante da estação tres minutos, por 1:400$; trata-se no mesmo, á rua S. José, estação de Anchieta.

VENDEM-SE terrenos, na rua de S. José, estação de Anchieta, promptos a edificar; trata-se na mesma, com Carlos Zanini.

VENDE-SE uma seccadeira, além de fazer das bananas farinha medicinal, ou para poder-se guardar fructas sem possibilidade de apodrecerem, mesmo sem levar assucar, systema americano aperfeiçoado. Vende-se a 200$, isto é, por metade do custo. CASA DIXIE, Rosario n. 147.

VENDE-SE a popular e gostosa manteiga "Salutar" directamente na propria fabrica, á rua da Quitanda 63, é 63, a manteiga "Salutar" evita as molestias do estomago, não tem filiaes cuidado é no 63 proximo á Ouvidor.

VENDE-SE um chalet com cinco quartos, tres salas e outros compartimentos, coberto de telhas e assoalhado, uma vivenda esplendida, medindo [illegible]

VENDE-SE [illegible] Instituto Electrico, rua da Assembléa n. 45, sobrado; [illegible]

Vendem-se confeccionam-se toilettes chics no Grande Atelier de mlle. Elisa de Gouvêa á rua do Hospicio 120, em frente á Praça Gonçalves Dias.

VENDE-SE [illegible] rua Sete de Setembro n. 199.

VENDE-SE o sempre, o puro e gostoso leite [illegible] da popular Lacteria Salutar, á rua da Quitanda 63, dá-se 1:000$000 a quem provar que o mesmo não é purissimo, encontra-se sempre frio, gelado, morno e quente; coalhadas e crême.

VENDEM-SE magnificos terrenos, na Lagoinha, Sylvestre, bond electrico, 200 metros de frente por 375, todo ou em lotes; vende-se tambem ou aluga-se uma pedreira, já aberta, cantaria, no mesmo local, com 67 metros de terreno; informações, por favor, na rua do Lavradio n. 129, loja.

VENDEM-SE e compram-se predios, terrenos, avenidas; dá-se dinheiro sob hypotheca e alugueis de predios, mesmo que precisem de obras, pagar impostos atrazados, dotavel, usufructo, faz-se subrogação de apolices, com o sr. Moraes Junior, rua do Rosario n. 120, sobrado, canto da Avenida; telephone n. 3.196.

VENDE-SE a $240 e $280 a peça de papel pintado, para forro de casas; rua do Hospicio n. 190, casa Araujo. 201

13$000 um fino apparelho de toilette, com 6 peças, com lindas ramagens e dourados; pratos de granito trigo, duzia 3$500; no grande barateiro da rua Senador Euzebio n. 160; praça Onze de Junho, porta larga. 2262

VENDE-SE um zonophone Odéon, n. 240, com 50 chapas, e uma mesa para o mesmo, toda envernizada, obra de arte; para ver e tratar na ladeira do Leme n. 146. 646

VENDEM-SE dois lotes de terreno, em esquina e em boas condições para construir, na rua Visconde de Santa Isabel, em frente ao Frontão do Jardim Zoologico; trata-se na praça do Engenho Novo n. 34. 1132

VENDEM-SE casas e terrenos e tratam-se construcções; na estação de Anchieta, do lado esquerdo, botequim, A. Silva. 308

PATEK-PHILIPPE & C.

O melhor relogio do mundo a prestações semanaes sem augmento de preço

Unicos agentes no Brasil inteiro BONDOLO & LABOURIAU

RELOJOEIROS

71 RUA DA QUITANDA 71

VENDE-SE, em Todos os Santos, um terreno, 40 metros de frente por 50 de comprido, na rua Honorio, distante do ponto dos bondes da rua José Bonifacio dois minutos; trata-se na mesma, n. 81, armazem.

VENDEM-SE dois chalets, com quatro salas, dois quartos, dois corredores, duas cozinhas; o terreno tem 10 metros de frente a 46 e 50 de fundos, por 3:700$; tem agua de bica, travessa Dias Pereira ns. 11 e 13, Encantado; trata-se na Estrada Real n. 2.477. Piedade.

VENDEM-SE optimos terrenos, á vista e á prestações, em Ramos, suburbios da linha do Norte da Estrada de Ferro Leopoldina, servidos por 44 trens, distantes da estação dois minutos, altos, planos e promptos a edificar, logar salubre, bello, temperatura agradavel e livre de impostos, proximos de agua, do traçado dos bondes electricos e a 20 minutos da estação da Praia Formosa; para ver e tratar na estrada de Itararé n. 1, das 4 horas da tarde em deante, e á rua Quatro de Novembro n. 15, Ramos, a qualquer hora, dos domingos, feriados e santificados.

VENDEM-SE terrenos em lotes, muito perto do bonde, da estação de Todos os Santos; informa-se na rua José Bonifacio n. 81, venda.

VENDEM-SE lotes de terreno, com casas de madeira, a prestações de 30$ mensaes, ou simplesmente terrenos e sitios com pomar; suburbios da Linha Auxiliar, estação Andrade Araujo; trata-se com Benigno Armada.

PREDIO

Vende-se na rua S. Francisco Xavier n. 663 com espaçosas accommodações, grande quintal, jardim etc., não precisa obras — preço 36:000$000; vêr e tratar das 8 ás 10 horas da manhã. Está vago.

VENDEM-SE hoje os dois lindos predios modernos da rua D. Maria Eugenia ns. 61 e 61 A, pela magnificencia de 30 contos; vejam e tratem com o indicador, rua da Alfandega n. 240.

VENDE-SE, urgente, a linda vivenda da travessa Alice n. 34, Gloria, tem pessoa para mostrar, das 7 ás 9 e trata-se á rua da Alfandega n. 240.

VENDE-SE um lote de terreno de 22 x 100 metros, proprio para uma avenida, logar alto e saudavel, á rua Vinte e Cinco de Março, Encantado, junto ao n. 205; trata-se no n. 214, á rua Engenho de Dentro, preço 11:000$000.

Grauna

Este maravilhoso tonico, unico que faz nascer cabellos e sumir a caspa por completo.

Vende-se na casa Granado & C. — Rua 1. de Março n. 14.

VENDEM-SE e compram-se predios e terrenos. Trata-se com Luiz Costa. Rua do Hospicio, n. 144.

VENDEM-SE magnificos lotes de terrenos em prestações e á vista, faz-se construcções de predios e reconstrucções, na estação de Anchieta. E. F. Central; trata-se no mesmo logar, com o sr. Luiz Costa, aos domingos e quintas-feiras.

VENDE-SE o predio da rua S. Francisco Xavier n. 367, com duas salas, copa, tres quartos, etc., grande porão, em centro do terreno que mede 21 x 70 metros, cinco linhas de bondes á porta. Preço, 32 contos.

VENDEM-SE uma escada de caracol, de ferro, por 300$; um elevador para cargas, para 900 kilos, por 300$; um bilhar novo, do fabricante Tuiuquet, por 300$, etc., á rua S. Francisco Xavier n. 367.

PAPAINA DR. NIOBEY

O mais poderoso e efficaz digestivo empregado ha mais de 20 annos no tratamento das dyspepsias; digestões difficeis e incompletas, flatulencias, azia, gastralgias, gastrites, enjôo de mar, vomitos da gravidez e das creanças, diarrhéa das creanças, enterite chronica, athrepsia, lienteria, atonia do estomago dos velhos, e de todas as molestias do estomago e intestinos.

A **Papaina Dr. Niobey** é o digestivo ideal nas perturbações da digestão e nutrição das creanças.

E tambem empregado com muita vantagem na tuberculose, diabetes, convalescenças, etc.

A **Papaina Dr. Niobey** está incluida na tabella dos medicamentos usados no exercito.

Vende-se nas pharmacias e drogarias.

VENDE-SE livre e desembaraçado um elegante predio novo, apalacetado e todo feito com toda a segurança, pois o dono não fez com intenção de o vender, servido por bondes e trem, em frente á estação do Encantado, á rua Primo Teixeira n. 21, logar alto e salubre, com tres quartos, duas salas, cozinha, agua, gaz, esgoto, chuveiro, quarto isolado para creado, gallinheiro, todo cercado e murado, preço 12:000$; trata-se no mesmo, com o dono, negocio decidido. 1435

VENDE-SE uma rica vivenda para tomar ares e gozar saude, dando bonita renda; ver e tratar á rua Joaquim Soares n. 60 — Estação da Piedade. 775

VENDE-SE por preço baratissimo, 10:000$, uma esplendida casa, completamente reformada, com 200 por 200 metros de boas terras, abundante agua nascente, excellente barro para tijollos, optimo ponto para construcção de avenidas e a 3 minutos do bond de S. Gonçalo, na rua dr. March 103, Nictheroy. 785

Grauna

Este maravilhoso tonico, unico que faz nascer cabellos e sumir a caspa por completo.

Vende-se na casa Joaquim Nunes rua do Theatro n. 25.

VENDE-SE em troca ou por predios na cidade do Rio [illegible] Estado do Rio, rua S. Christovão 167 sobrado.

VENDEM-SE dois chalets [illegible] rua Joaquim Soares n. 60 [illegible]

VENDE-SE um terreno em Ipanema, na rua Silva Telles; [illegible]

VENDE-SE um terreno na rua Dr. Padilha n. 9 [illegible]

PRECISA-SE de officiaes bombeiros e gasistas; na rua Barão de Mesquita n. 358, por favor, trazer a ferramenta. 1453

VENDEM-SE janellas e portas, ladrilhos usados e telhas, em só lote; travessa do Torres n. 13.

VENDE-SE uma machina de costura, de pé, marca Singer, nova; rua de S. Pedro n. 158, sobrado. 1630

55$000 Um fino apparelho para jantar, com 66 peças e rica pintura, com dourado; colheres allumínio para sopa, duzia, 4$500; no grande barateiro da rua Senador Euzebio n. 160 Praça 11 de Junho. 2261

VENDEM-SE duas machinas para fazer cigarros, novas; rua da Saude n. 251, sobrado; preço, 165$000. 1597

VENDE-SE um piano allemão, mandado vir de encommenda, está quasi novo; na rua da Alfandega n. 104, sobrado. 1589

VENDE-SE uma machina de escrever, Oliver, em perfeito estado; na rua da Constituição n. 53.

VENDE-SE o terreno e os salvados do predio incendiado recentemente, á rua D. Luiza n. 118, moderno, Gloria; trata-se com o proprietario, á rua Acre n. 98.

VENDE-SE a casa n. 17 da rua Nova de São Leopoldo, duas salas e dois quartos, em optimas condições, a chave no n. 11; trata-se á rua General Camara n. 363, botequim. 1503

VENDEM-SE tres predios, sendo dois proximo ao Estacio de Sá, muito bons, e um Villa Isabel, é assobradado, tem jardim e grande terreno; informações á rua Frei Caneca n. 422.

VENDE-SE uma casa de madeira, com muito terreno e abundancia de agua, na rua Miguel Angelo n. 382, Meyer; trata-se na rua de S. Pedro n. 252, sobrado. 1530

M. F. Trepadeira

VENDE-SE um bom terreno com 11 x 55 de fundos, por 600$, em Inhaúma, rua D. Jozquina, os bondes electricos passam na frente; trata-se na Avenida Boa Vista n. 20, Rio Comprido.

VENDE-SE, na rua do Proposito, por 9:000$, uma boa casa, com tres quartos, duas salas, cozinha e tudo mais necessario; uma dita na rua Conselheiro João Cardoso, por 9:500$; perto da rua Barão de S. Felix, tres casas, estão nas posturas hygienicas, com diversas casas nos fundos, tem grande terreno que presta-se para uma avenida, por 23:000$; uma casa na rua Frei Caneca, com negocio, 23:000$; trata-se na rua Uruguayana numero 120, das 12 ás 5, Valentim.

VENDE-SE, na rua Emilia n. 14, Jacarépaguá, uma casa com quatro quartos, duas salas, cozinha e varanda, com abundancia de agua encanada e terreno principiado a arborizar, com arvores fructiferas, cujo terreno mede de frente 22 metros por 110 de fundos, podendo o mesmo terreno ser augmentado outro tanto, á vontade do comprador. Preço, 4:000$000. 1547

Grauna

Este maravilhoso tonico, unico que faz nascer cabellos e sumir a caspa por completo.

Vende-se na casa Coelho Bastos, rua dos Ourives n. 40 e 42.

VENDEM-SE mobilias novas, de sala de jantar e visitas; das 11 ás 3, rua Campos Salles n. 138. 1548

VENDE-SE por 2:200$ um terreno, á rua Dias da Cruz; trata-se á rua da Quitanda n. 83.

VENDE-SE uma officina de sapateiro, que faz concerto, com duas portas; rua Visconde de Sapucahy n. 133. 1539

VENDE-SE um predio por preço modico, boa vista, com porão e bom terreno, com um barracão junto, proprio para renda, por ter perto das fabricas de tecidos; rua Theodoro da Silva n. 263, Villa Isabel, proximo á praça Sete de Março.

VENDEM-SE moveis a prestações de 2$ por semana, cuja entrega é sem fiador; na rua do Hospicio n. 238. 1535

VENDE-SE, em Vargem Alegre, ramal de São Paulo, um sitio com quatro alqueires de terras proprias, para qualquer cultura, boa chacara, dez mil pés de café, novo, em bom ponto para negocio e boa casa de morada; trata-se com Henrique Maria, em Vargem Alegre.

VENDE-SE um lavatorio com pedra marmore, uma mesa de cabeceira, uma armação para chapeleira, duas vitrines e duas estantezinhas; na rua de S. José n. 47 C. 1534

VENDE-SE uma bicycletta marca F. N. Cardoso, em perfeito estado; na rua da Alfandega n. 172.

VENDE-SE, no Rio Comprido, uma casa occupada por negocio, tendo commodo para familia, e quintal; informa-se na rua Itapirú n. 363.

VENDEM-SE duas superiores cabras, dando muito leite; á rua Dias da Silva n. 26, proximo ao largo do Pedregulho. 1433

VENDE-SE uma mobilia de quarto, para casal, e uma dita de sala de jantar, tudo está em perfeito estado; na Marechal Rangel n. 3 B, Madureira. 1536

VENDEM-SE: 9:500$ dois lotes de terreno bem localisados, cada um; 2:200$, 15 lotes de terreno bem localisados, cada um; 2:500$ um lote, idem idem; 25:000$ uma chacara no Engenho Novo, rua Bellegarde, com tres salas, dois quartos, copa, despensa, latrina, cozinha, casa para empregado, cocheira, banheiro, gallinheiro, pomar, jardim, muita agua, no porão tendo uma sala e quatro quartos. Predio novo e assobradado, com terreno de 11 metros de frente por 133 de fundos; trata-se, das 12 ás 4 horas, na rua Sete de Setembro n. 174, esquina da rua Uruguayana, ourivesaria Cortella.

Somnambulo Vidente

PROFESSOR G. BAÇU

ESPIRITA

O Poder Occulto

Gabinete Magnetico Magnate-Psychico

Rua Real Grandeza 219

Trabalhos os mais garantidos e CURAS ASSOMBROSAS

SOMENTE COM A SIMPLES IMPOSIÇÃO DAS MÃOS, MASSAGENS E FLUIDOS COSMICOS.

Verdadeiros Milagres

INFORMAE-VOS PESSOALMENTE PARA CRER.

O MENINO REYNALDO, de 6 annos, filho de d. Anna Francisca, residente á rua de São Francisco Xavier n. 63, CE'GO, ficou completamente bom.

A MENINA ELVIRA, de 6 annos, residente á rua Fernandes Guimarães n. 8, PARALYTICA, acha-se perfeitamente sã, com todos os movimentos.

O MENINO JOSE', de 3 annos, residente á rua D. Polyxena n. 41, ESTANDO DEFEITUOSO, acha-se radicalmente curado.

E muitos e muitos outros factos não só de curas milagrosas, como embaraços de vida, com completo exito.

PEDI OS PODEROSOS TALISMANS

Nos casos indicados pela sciencia, evita a gravidez por processo garantido ou faz conceber.

EXPERIMENTAE OS EFFEITOS PRODIGIOSOS DO PO' DE CALICUTA, UNICO E VERDADEIRO DEFUMADOR INDIANO — LIVRA DE TODO MALEFICIO — DISSIPA A TRISTEZA — ADQUIREM-SE SYMPATHIAS — LIVRA DO ODIO, INVEJA, CUBIÇA — RESTABELECE A CONCORDIA NO LAR — DA' FELICIDADES — SORTE EM NEGOCIOS, ETC. Pacote, 5$000. Procurae obter o BREVIARIO DE JERUSALEM, contra todos os misteres de soffrimento, infallivel para obter-se o que se quer. HAVENDO UM ESPECIAL PARA O BOM PARTO. Preço 10$000. Cada pacote de Calicúta, os Breviarios e os Talismans tem 2 milagrosas orações. Encommendas pelo Correio mais 1$000. N. B. — Não tem correspondencia com a caixa postal 1228, nem com cartomante. 3154

VENDEM-SE, por todo o preço, colchões, moveis, malas e artigos domesticos, na fabrica Arnaldo, em frente á estação da Piedade; reformam-se colchões e compram-se moveis. 3076

VENDEM-SE sitios e fazendas para lavoura e creação; ninguem compre sem fallar com o sr. Guilherme Dart, á rua N. Quitanda n. 63, leiteria «Salutar», que sempre recebe incumbencia dos srs. fazendeiros, para vendas em boas condições. N. B.—A leiteria «Salutar» recebe crême de leite dos srs. fazendeiros para o fabrico da sua incomparavel manteiga «Salutar»; quem tiver para fornecer, queira escrever, que será attendido.

VENDE-SE uma chocadeira para 150 ovos e uma criadeira para 150 pintos, *Alpha Pinto*, completamente novas, são as usadas e recommendadas pela Sociedade Nacional de Agricultura; ver e tratar á rua Senador Furtado n. 129.

VENDE-SE uma pequena casa, com duas salas, dois quartos e cozinha, 11 metros de frente por 40 de fundos, com bastante agua encanada, estação da Piedade, rua Campo da Botija n. 69; trata-se na mesma.

VENDEM-SE frangos das melhores poedeiras Lehorn, branco, e Plymouth, carijó, bem como outras raças; trata-se no Recreio Carr, 78 Campo Alegre ou 97 Senador Furtado. 1464

VENDEM-SE filhotes de cães dinamarquezes legitimos: trata-se na rua Chile, 33.

VENDE-SE uma vacca de leite, tourina, primeira barriga, com um vitello, na estação do Santissimo; informa-se com os srs. Marques & Irmão, e trata-se com o sr. Cesario. 1471

VENDEM-SE lotes de terreno a 80$, 100$ e 110$, 15 minutos da estação de Deodoro, á rua da Paz n. 2, com o sr. Carlos Antonio dos Santos; trata-se aos domingos e quintas-feiras. (Estrada da Boa Esperança — Nazareth).

VENDE-SE uma flauta de metal prateado, systema Boehm, de Godefroy Ainé, "Clair", em boas condições; na Guitarra de Prata, rua da Carioca n. 33. 2311

VENDE-SE por 1:500$ duas casinhas, com grande terreno, todo cercado e plantado; na rua D. Jacintha n. 253, Realengo, junto á Capellinha. 2326

VENDE-SE um bom automovel, com sete logares, e de quatro cylindros, trabalhando bem; para informações com o sr. Mario, á rua Primeiro de Março n. 4. 2358

VENDE-SE uma mesa nova, com pés torneados, propria para costuras; na rua General Argollo n. 104, S. Christovão. 2369

VENDEM-SE na rua Buarque n. 39 — Leme, onde se acham em exposição, as seguintes raças de gallinhas, vindas de Londres; da casa William Cook & Sons—Wyandotes brancas, perdiz e prateados; Orpington brancas, amarellos, pretos e Jubilen; Leghorns brancos, amarellos e perdiz; Light Brahma, Dark brahma, Minorcas, Hamburgo prateados e dourados, Plymouth rock carijó, Houdam, Yokohamas brancas, Rhode Island Red, Gansos de Toulouse e outras variedades.

VENDEM-SE duas casas, á rua Moriquipary n. 263, Piedade. Vendem-se juntas ou separadas; trata-se com o dono. 1466

VENDE-SE uma charutaria, em um ponto muito concorrido, tendo uma porta propria para bilhetes e com morada para familia, aluguel 90$. o motivo da venda é por o dono ter outros negocios; trata-se á rua Marechal Floriano Peixoto n. 276. 1633

VENDE-SE um predio quasi novo, com 11 metros de frente por 55 de fundos, que vae ficar com frente para duas ruas, proximo do ponto dos bondes do [illegible]-Club em Cascadura; trata-se na rua S. Luiz Gonzaga n. 661, largo de Bemfica.

VENDE-SE uma situação completa, com terras proprias, medidas e demarcadas por engenheiro, logar o mais saudavel possivel, na Estrada da Pedra, em Campo Grande, e para mais informações na rua Moura n. 4, Meyer, bondes de José Bonifacio. 1650

VENDE-SE por 10:000$ um especial terreno, de [illegible], na rua Carolina, na estação da Rocha, situado um minuto retirado da rua Vinte e Quatro de Maio, é pechincha da época; trata-se com F. S., na rua da Assembléa n. 16, loja.

VENDEM-SE as bemfeitorias do terreno á rua Luiz dos Santos, com grande casa, tendo tres quartos, tres salas, plantações e alguns porcos; trata-se na rua da Estação n. 1, venda, com o sr. Manoel Hespanhol, estação de D. Clara.

Grauna

Este maravilhoso tonico, unico que faz nascer cabellos e sumir a caspa por completo.

Vende-se na Casa Sirio, rua do Ouvidor n. 183.

CARTAS de fiança barato para casa, contratos, firmas registradas; na rua General Camara numero 174, sobrado, fundos.

CARTÕES de visita, cento 2$; rua Rodrigo Silva n. 12, antiga Ourives 8; casa Hildebrandt.

PENSÃO — Fornece-se para fóra, com asseio e promptidão tratamento de primeira ordem; rua Bento Lisbôa n. 146. 1734

COMIDA de casa de familia, dá-se em casa e a domicilio, garante-se todo o asseio; na rua Primeiro de Março n. 106, 2º andar. 1788

VILLA ISABEL. — Pensão de casa de familia—fornece-se em domicilio e aceitam-se avulsos; na rua Visconde de Abaeté 29.

PERDEU-SE a caderneta n. 94.3[illegible] da 3ª série da Caixa Economica do Rio de Janeiro, pertencente á exma. sra. d. Thereza Augusta Ferreira. 1670

CALÇADO sob medida, tanto avulso como sob medida, casa de Jauhon; rua José Bonifacio numero 18, Todos os Santos. 1682

JOSE' CAREN — Rua Silva Jardim n. 3 — Pede-se a cautela n. 38.684, desta casa.

9$500 Duzia de talheres americanos, legitimos; na rua Senador Euzebio n. 130. Praça 11 de Junho. 2282

PRECISA-SE de uma creada para casa de pequena familia; na rua Conselheiro Ferreira Franca n. 26.

CASA — Compra-se uma pequena e hygienica, da Estação de Sá ou S. Christovão, até á estação de S. Francisco, propostas por escripto a [illegible] rua de S. Luiz Gonzaga n. 34, não se trata com intermediario.

Grauna

Este maravilhoso tonico, unico que faz nascer cabellos e sumir a caspa por completo.

Vende-se na casa da Noiva. Rua Rodrigo Silva n. 36.

NATURALIZAÇÕES e documentos, tratam-se com brevidade e muito barato; na avenida Gomes Freire n. 23, esquina da rua do Senado.

CARTAS de fiança — Dá-se barato, de bons fiadores, negociantes e proprietarios; na avenida Gomes Freire n. 23. 1721

CASAMENTOS — Preparam-se os papeis no civil e religioso, por 20$, em 24 horas, sem [illegible]; na rua General Camara n. 124, sobrado.

ARENS & C.

RIO DE JANEIRO -- AVENIDA CENTRAL 20

Casa filial em S. PAULO -- Officinas em JUNDIAHY

Agencias em S. JOÃO D'EL-REY e CAMPOS

Tem sempre em deposito todo o material concernente á INDUSTRIA DE LACTICINIOS, como sejam:

A afamada desnatadeira "Patente KNUDSEN" modelo de 1908, a unica que se equilibra automaticamente e que pela sua simplicidade, robustez, rendimento e efficiencia obteve o GRANDE PREMIO na exposição franco britannica de Londres em 1908.

Batedeiras de todos os systemas.

Salgadeiras dos mais modernos modelos.

Pasteurizadores para leite e creme.

Resfriadores para leite e creme

Apparelhos de prova como thermometros, lactometros, acidimetros, etc.

Vasilhame de aço estanhado, para deposito, medição e transporte do leite, ou de creme.

Latas de aço estanhado, EM UMA SO' PEÇA SEM COSTURAS, as mais hygienicas, as mais solidas e as mais duraveis.

Colorantes para manteiga e queijos, feitos de substancias EXCLUSIVAMENTE VEGETAES, não contendo cores de anilina, tão prejudiciaes á saude.

MACHINAS DE GELO E INSTALLAÇÕES FRIGORIFICAS dos mais modernos e aperfeiçoados systemas.

Catalogos e informações a quem consultar, citando este jornal.

CLINICA DE MOLESTIAS DOS OLHOS, OUVIDOS E NARIZ

DO

DR. NEVES DA ROCHA

Oculista dos hospitaes da Sociedade Portugueza de Beneficencia e da V. O. Terceira do Carmo, membro titular da Academia de Medicina do Rio de Janeiro e da Sociedade de Ophtalmologia de Paris, com vinte e cinco annos de pratica de sua especialidade nos hospitaes de Vienna, Berlim, Paris e Londres e no paiz.

Acha-se esta clinica montada com os mais modernos e aperfeiçoados apparelhos, sendo os processos de cura nella empregados os que são consagrados como os mais efficazes e de exito mais seguro.

As operações de **catarata, estrabismo** (olhos vesgos), **entropion e trichiasis** (reviramento das palpebras e dos cabellos para dentro dos olhos) **os estreitamentos do canal lacrymal**, produzindo corrimento continuo de lagrimas e as demais operações dos olhos, dos ouvidos e as do nariz são praticadas com todo o rigor scientifico, de modo a assegurar-se o bom exito operatorio.

Dispõe este gabinete de uma completa installação de electricidade, com apparelhos para **banhos de luz, banhos de alta frequencia, banhos hydro-electricos, estaticos, massagem vibratorias, radiotherapia, correntes continuas e induzidas** os quaes dão grandes resultados nas molestias dos olhos, ouvidos e nariz, algumas ha pouco consideradas incuraveis, nas molestias da pelle e em grande numero de molestias chronicas, como asthma, rheumatismo, neurasthenia, etc.

Preços moderados e ao alcance de todos

Applicações de electricidade e operações das 9 ás 12 da manhã

Consultas de uma ás 4 horas da tarde

90 AVENIDA CENTRAL 90

Não póde soffrer de nervosismo, impotencia, anemia, palpitações, phosphaturia, hysterismo e fraqueza geral, quem uzar o

DYNAMOGENOL

a preparação mais rica em glycerophosphatos.

As pessoas magras sentem-se felizes usando o Dynamogenol, pois tornam-se gordas e sadias. Nas senhoras os seios desenvolvem-se reconstituem-se conservando a conformação primitiva.

Pharmacia Marinho rua Sete de Setembro 186.

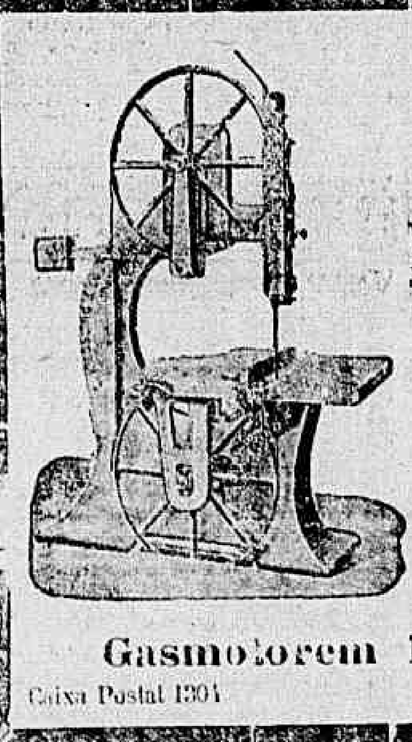

MACHINAS

PARA

Marcenarias

Carpintarias

Serrarias

Grande stock na

Gasmotorem Fabrik Deutz

Caixa Postal 1304 — Rio de Janeiro

Grauna

Este maravilhoso tonico, unico que faz nascer cabellos e sumir a caspa por completo.

Vende-se na casa A Garrafa Grande — Rua Uruguayana 66.

Machina de costura marca Singer. Vende-se uma trabalhando perfeitamente, por 25$; na rua da Floresta n. 30. 1585

A. F.

SAPOTY

Para segunda-feira

Está no ouro

Garantia

573

Loterias - 'Ao Vale quem Tem'

RUA DO ROSARIO 66, ESQUINA DA DA QUITANDA

Remettem-se bilhetes para o interior e cá nos commissão.

[illegible] — RIO DE JANEIRO

RESTAURANTE UNIÃO

AVENIDA PASSOS, N. 118, SOBRADO

(Proximo á rua Larga)

Aos seus amigos e freguezes avisa o proprietario deste restaurante, que na terça-feira, 21 do corrente, ao almoço haverá a tradicional raclo verde á portugueza, feito a capricho. Refeição, 1$000. Tem gabinete reservado para familias. 1763

APOSENTOS — Alugam-se com ou sem mobilia, no melhor ponto das Laranjeiras; trata-se na rua da Gloria n. [illegible].

23$000 Um lindo apparelho para «toilette», com 7 peças, toda porcellana legitima, panellas ferro esmaltado, kilo 1$900 no grande barateiro da rua Senador Euzebio n. 160. Praça 11 de Junho. 2282

FERIDAS, cancros venereos, boubas, bubões syphiliticos, empingens, sarnas, e eczemas curam-se infallivelmente em 15 dias, com o **Especifico Brasileiro**, do pharmaceutico J. Moreira, remedio approvado, receitado e usado pelas maiores celebridades medicas brasileiras, encontra-se na rua da Saude n. 312, sobrado, proximo á praça da Harmonia. 1724

Grauna

Este maravilhoso tonico, unico que faz nascer cabellos e sumir a caspa por completo.

Vende-se na Casa Bazin, Avenida Central n. 131.

10 annos de soffrimentos horrorosos!

Parecia um degredo! supportava a vida para não ser um suicida!!

Attesto que soffrendo de escrophulas e rheumatismo desde 1888, época em que tendo immediatamente submettido-me a tratamento não me fez, entretanto, possivel curar-me até principio deste anno, apezar da observancia que me foi constante da medicação prescripta nesse periodo.

No começo, porém, do anno corrente, já convencido da improficuidade de outras tentativas, recorri ao *Elixir de Nogueira, Salsa, Caroba e Guayaco*, e ao *Vinho de quina, creosoto e arsenico*, preparado pelo sr. pharmaceutico João da Silva Silveira, com o seu uso, durante seis mezes, curei-me radicalmente dessas enfermidades que, refractarias á acção do tratamento, durante um decennio, ameaçavam progredir, tornando-me a existencia. Hoje, considero-me radicalmente curado, cumpre-o dever de reconhecer e ser agradecido ao referido pharmaceutico Silveira, visto que restituiu a saude até então perdida e aconselho o uso de taes medicamentos as pessoas que porventura se vejam accommettidas destes males.

Pelotas, 14 de outubro de 1908. — *Eduardo da Silva Porto*, proprietario do Chronometro.

Reconheço verdadeira a assignatura supra.

Pelotas, 21 de outubro de 1898. — Em testemunho da verdade. — O 4º notario, *Francisco de Paula Lima*.

Vende-se nas boas pharmacias e drogarias desta cidade.

Deposito geral: rua Conselheiro Saraiva ns. 14 e 16.

ESTÔMAGO — Poderoso especifico homœopathico. Vende-se na Pharmacia Cruzeiro do Sul, rua da Constituição n. 20.

Bronchites, tosses e coqueluche — Importantissimo preparado em homœopathia, na Pharmacia Cruzeiro do Sul, rua da Constituição n. 20.

GONORRHÉA Cura-se em poucos dias com os granulos homœopathicos, que se vendem na Pharmacia Cruzeiro do Sul, rua da Constituição n. 20. Não tem dieta nem affectam os intestinos.

VERMES — Suave e innocente preparado homœopatha para expellir os vermes [illegible] na Pharmacia Cruzeiro do Sul, rua da Constituição n. 20.

ERYSIPELA — Trata-se homœopathica infallivel. Vende-se na Pharmacia Cruzeiro do Sul, rua da Constituição n. 20. Com o uso de um só vidro [illegible] pessoas ha muitos annos [illegible] deste mal.

ANEMIA — Use o Oleo de Figado de Bacalháo em homœopathia preparado especialmente na Pharmacia Cruzeiro do Sul; recommenda-se ás creanças. 1520

GRAVIDEZ Um medico especialista em molestias das senhoras, partos e operações, trata da suspensão das regras e evita gravidez em certos casos. Informa-se á Rua 7 de Setembro 163.

PERDEU-SE a cautela n. 2.921, do Monte de Soccorro. 1514

Dr. Gomes Netto Molestias internas e operações. Tratamento dos *humores, kistos, fistulas, molestias da bexiga e estreitamentos da urethra*, por processos seguros e sem dor alguma. *Tratamento especial da blennorrhagia*, em poucos dias. Das 2 ás 4 horas. Rua da Carioca n. 8.

Vista aos cegos! — Aconselhamos ao publico que soffre da vista o uso da legitima Agua de Santa Luzia, como o collirio mais efficaz, tanto no estado chronico como agudo, das molestias de olhos. Custo da legitima 2$500 o vidro. Unicos depositarios Bruzzi & C., rua do Hospicio n. 141.

100$000 — Para um casal; rua General Caldwell n. 256 — Aluga-se boa sala de frente e quarto, com entrada independente, casa de familia, com direito á cozinha, á sala de jantar, ao banheiro, etc.; pode tratar das 7 da manhã ás 6 da tarde, na referida casa, mesmo aos domingos.

Dr. Mauricio Kanitz medico operador e parteiro, especialmente em molestias venereas e das vias urinarias, cura garantida da syphilis por processo especial e indolor. Faz-se tambem a applicação do **606**. Ex-assistente dos professores Recamarsky, Bonn, Kirschler, com clinica hospitalar de Vienna, Budapest, Pola (Hospital da Armada), Berlim; consultas das 12 ás 3; na rua General Camara n. 101.

OFFERECE-SE uma costureira para casa de familia; na rua Tavares Bastos n. 67, sobrado, Cattete. 1563

Dr. Annibal Varges. Medico Cirurgião Res. e Consultorio, Rua Lavradio n. 36 sobr. Telephone 1292 Consultas de 1 ás 3 horas. Na Pharmacia Granado Filial. Gratis aos pobres das 10 h. ás 12 horas da tarde.

Asthma cura certa com o especifico «Kasthma»; os numerosos attestados e de pessoas insuspeitas provam a sua efficacia vende-se na Pharmacia e Drogaria Fragozo, Rua dos Andradas 85, esquina do Largo do Capim.

PENSÃO — Dá-se e fornece-se pensão, a domicilio; na rua de S. José n. 55, 2º andar.

Impotencia Cura-se radicalmente com as gottas de Juniperus Paulista nus, não são irritantes e o seu effeito é immediato como tonico le inervação do apparelho genesico — uma caixa pelo correio, custa 6$000. Pedidos á Pharmacia Aurora, rua Aurora n. 5, S. Paulo.

GONORRHEAS antigas ou recentes, cura certa, em poucos dias, rua dos Andradas 49, esquina do largo do Capim; pharmacia e drogaria Fragoso & C.

RHEUMATISMO cura certa com o xarope anti-syphilitico, n. 3, do pharmaceutico S. Fragoso, especifico contra o rheumatismo syphilitico e todas as molestias derivadas do sangue viciado; vende-se na pharmacia e drogaria Fragoso & C., rua dos Andradas n. 49, esquina do largo do Capim.

CALLOS — Destruição completa em 4 dias! com o uso da Callolina. Deposito, rua dos Andradas 85, pharmacia e drogaria Fragoso & C., esquina do largo do Capim.

SOLITARIA — «Especifico» contra a solitaria. Remedio infallivel e seguro. Vende-se na pharmacia e drogaria Fragoso & C. rua dos Andradas n. 85, esquina do largo do Capim.

UM senhor dispondo do capital de 3:000$, offerece-se para socio de uma casa de bebidas ou botequim decente, negocio sério; quem pretender queira dirigir-se á rua dos Andradas n. 27, moderno, do meio-dia ás 3 horas. 1619

DENTISTA Heitor Corrêa, especialista em trabalhos a ouro e a porcellana. Gabinete montado com apparelhos modernos de electricidade. Preços modicos. Das 7 ás 6 horas. Domingos até 3 horas.

R. de S. Francisco de Paula 12, antigo C 2

AMA SECCA — Precisa-se de uma carinhosa, limpa e sadia, afiançada; na rua Paula Freitas n. 65 — Copacabana. 1529

Madureza — Preparam-se alumnos para a matricula em qualquer escola superior; no Externato Minerva, á rua do Rosario n. 172, sobrado.

HYPOTHECAS de casas e pólo cidade e arrabaldes; 10 o/o suburbios Copacabana, Nictheroy. Cauções de apolices Federaes dos Estados, municipaes, rapidamente; cartas a F. G., á avenida Passos n. 68, moderno, alfaiate.

Revista da Academia Brasileira de Letras

Já está publicado o 2º numero desta importante revista, que se publica de 3 em 3 mezes, e cada numero tem cerca de 300 paginas, em papel superior, impressão de primeira ordem; assignatura annual 10$; numero avulso, 3$; á venda em todas as livrarias dos Estados e da Capital, e na casa editora, de J. Ribeiro dos Santos

RUA S. JOSÉ NS. 82 E 84

Remettem-se tambem da livraria Cruz Coutinho, a quem os requisitar, livre de porte, pelo Correio.

Impotencia neurasthenia, fraqueza mental e nervosa — Curam-se rapidamente com as Gottas Potenciaes, do Dr. Wieman. Vide 34; Depositos, R. do Hospicio n. 9 e 18.

DA rua Desembargador Isidro n. 126, desappareceu um pretinho de 12 annos, de nome Bernardo, trajando calça, camisa e paletot de riscado, e bonet de quadrinhos. Quem o encontrar e trouxer á dita casa ou der informações verdadeiras será recompensado.

Mantimentos Preços para sortimento. Assucar de 1 kilo 340, de 3, 260. Feijão preto novo litro 280, 300, Batatas Novas kilo 240, Farinha 120, Camarão kilo, 800, Arroz litro, 320, 380, 360, Massas para sopa kilo 400, Banha 1$200, Alcool litro, 560, Manteiga Mineira especial kilo 2$500, Feijão de cor litro 250, Superior Vinho do Rio Grande garrafa, 260, Vinho Verde garrafa 660 e muitos outros generos que vendemos por preços baratissimos — No Armazem da Barateza, Rua Senador Euzebio n. 158 (Praça 11 de Junho) manda-se a domicilio (perimetro da Cidade, Engenhos, tamentos e carreto gratis, para todas as Estações).

UMA senhora de 20 annos deseja empregar-se em casa de familia [illegible] para todo o serviço, [illegible] á rua Carolina n. 70, Engenho de Dentro. 1431

BANANOSE — O alimento mais justamente preferido para creanças e pessoas debilitadas. Pela sua alta [illegible] digestibilidade e como melhor alimento para os convalescentes, neurasthenicos, dyspepticos e nos enteriticos. Professores Drs. Labbe, Cattet, Julio Novaes, etc. etc. A «Bananose» recommendam a melhor attenção dos scientistas estrangeiros, [illegible] brasileiro. [illegible]. Drs. [illegible], Magalhães, Dr. Eduardo Meirelles, Dr. Cesar de Magalhães e muitos outros.

Chamamos a attenção para o facto de «Bananose», ser uma farinha de banana pura, [illegible] — Ella [illegible] creanças e das adultas. [illegible] Durval e outros.

[illegible] o nome «Bananose» estampado em cada lata e não confundam este producto com qualquer outro das farinhas de banana.

Representante geral: Sebastião Pinto Leite — Rua 7 de Setembro n. 98 — Telephone 1242, end. telegr. Bananose.

PERFUME ILLUSION NO PHOROL

Bruxelles 1910 — Grande Prix

GOTTAS DE PETALAS, SEM ALCOOL, — UM ATOMO BASTA

PERFUME MAGNIFICO

Reproducção exacta dos perfumes naturaes de MUGUET-VIOLETA-ROSA-LILAS-HELIOTROPIO-NARCISO-VESTERIA

Vendem-se em acondicionamento simples e de luxo

GEORG DRALLE—HAMBURG—(Allemanha)

NEGRITA

A MELHOR TINTURA PARA OS CABELLOS

Recusae systematicamente todo e qualquer preparado que vos offerecem em substituição da Negrita, sejam quaes forem as vantagens com que vos queiram seduzir.

DESCONFIAE da insistencia e das promessas de mesmos resultados de outros artigos que se dizam semelhantes, porque a Negrita não tem similar e é unica em seu genero.

EXPERIMENTAE e ficareis convencido de que seus resultados são surprehendentes e maravilhosos e acima de qualquer reclame.

Enviae o vosso endereço com este annuncio a CAZEAUX & C., 98, rua Camerino—Rio, e vos será remettida uma amostra gratis.

NÃO SE ESQUEÇAM

DA

JOALHERIA VALENTIM

37, RUA GONÇALVES DIAS, 37 — TELEPHONE 994

Completo sortimento de joias, relogios, chapéos de sol e bengalas

30 % de abatimento em todos os preços marcados. 30 %

SENHORAS — Medico com especialidade estudada na Europa, cura todas as molestias das senhoras, ovarios, utero, corrimentos, e evita a gravidez em certos casos. Professor europeu. 55, rua Marechal Floriano, 1 ás 4.

CARTOMANTE — M. Esmeralda, celebre em seus trabalhos e possuidora de objectos poderosos; rua General Camara n. 395, perto do Campo.

ENTREGA-SE a domicilio superior leite de Palmyra, na Nova Lacticinios, Rua Estacio de Sá 44, Rua do Riachuelo 404; telephone 497.

PAPEIS de casamento; rua Leoncio de Albuquerque n. 58.

GRATIS Distribuem-se exemplares do folheto do professor Aristoteles Italia, **Magnetismo e Somnambulismo.** (Enviam-se pelo Correio). Com o auxilio desta antiga sciencia dos Magos do Oriente, podereis curar todas as enfermidades com a imposição das mãos e produzir os maravilhosos phenomenos da Telepathia, da Predicção, etc.— Pedidos á Caixa Postal 604, Correio Geral, ou a r. da Alfandega 259 mod. sob (265 antigo). Custo da obra 2$500. Pelo Correio (registrado 3$500).

CONSULTAS — Mme. Palmyra, parteira, possue uma descoberta para senhoras doentes, que evita a gravidez, assim como tem outros segredos particulares. Garante-se ser infallivel, só tem consultorio, á rua Camerino n. 165.

MEIAS para creanças, unica casa especial, na rua Sete de Setembro 193 Paraiso das creanças

DENTISTA. Dr. C. de Figueiredo, especialista em extracções completamente sem dôr e outros trabalhos garantidos; systema americano, preços modicos e em prestações, das 8 da manhã ás 9 da noite, rua do Hospicio, 222, canto da avenida Passos.

Professor De francez, portuguez, latim, etc. — Theodoro Coelho, rua da Relação nº 31.

STELLA Maravilhoso remedio contra a caspa. Basta um vidro. Preço 3$000. Em todas as perfumarias e na casa Hermanny.

Influenza--Grippina — Novo remedio para curar rapidamente influenza, constipações, acompanhadas ou não de febre, dores pelo corpo, cabeça, tosse, calafrio, etc., e não tem dieta; preço, 1$000. Vende-se na pharmacia de Adolpho Vasconcellos, 27, rua da Quitanda; 39, rua Engenho de Dentro; 9, rua Assis Carneiro.

MOLESTIAS DA PELLE, SYPHILIS, ETC. —Dr. Mendes Tavares, membro da Academia Nacional de Medicina, assistente, durante longo tempo, do eminente professor CARUSO e seu auxiliar na direcção do Hospital dos Lazaros. Tratamento das molestias da pelle, pelos mais aperfeiçoados processos, inclusive a electricidade, [illegible] 111, das 11 á 1 hora.

Bilz — Delicioso Refrigerante. Espumante sem alcool. Telephone 1111. Caixa postal 211.

[illegible] remedio aconselhado [illegible] Drogaria Andre, á rua Sete de Setembro [illegible] Cathedral.

MANCHAS DA PELLE — Dermina é infallivel no tratamento das sardas, espinhas, pannos e todas as manchas do rosto, collo e braços, dando brilho e vigor á cutis. A. Rosas & Comp. (Antiga pharmacia Simas), Praça Tiradentes n. 9.

AUGUSTO BUZZONI & C., fabrica de chapéos de sol. Importação e exportação. Rua do [illegible] n. 42.

GONORRHEAS agudas e chronicas. Cura radical do Gonococcus [illegible] especialista nas molestias do apparelho genito-urinario, da Santa Casa de Misericordia. Rua Uruguayana n. 2, das 3 ás 4 horas da tarde.

O CHEFE de [illegible] Fernando De Rosa, no Senado n. [illegible] senhores para a gerencia [illegible].

Dr. Augusto Paulino — preparador da Faculdade, cirurgião effectivo dos Particulares, da Misericordia, e da Associação dos Empregados do Commercio [illegible] — Hydroceles —Prédio na beira, HOSPICIO 34, 1 ás 4.

Somnambulo scientifico —

Consulta com clarêsa todos segredos e mysterios da vida humana fazendo desapparecer os atrazos, embaraços, rivalidades e os mais difficeis que sejam e tratamento de qualquer molestia pelo somnambulismo e sciencias occultas, diagnosticos e prognosticos scientificos e garantidos das 10 ás 4 da tarde, das 6 ás 8 da noite.

Praça da Republica n. 195 sobrado.

PORTUGUEZ e francez — Ensino pratico de duas linguas; ensino pratico da lingua franceza pelo methodo Berlitz. Preço muito modico, rua do Hospicio n. 192.

Casa bem situada

Vende-se uma no largo da Gloria.

Informações com V. A. Duarte Felix, no "Correio da Manhã".

PAPEIS de casamento, rua Leoncio de Albuquerque n. 58. 227

Consultas gratis — Para propaganda — Medicos especialistas, chegados de Paris, Berlim, Roma, Londres e Vienna, para homens das 8 ás 11 da manhã e das 2 ás 10 da noite, para senhoras e creanças de 3 ás 5 da tarde, na rua Marechal Floriano n. 55, sobrado.

PAPEIS de casamento, rua Leoncio de Albuquerque n. 58.

Curso de madureza para qualquer escola, diurno e nocturno. Madureza geral, 70$000. Professor Maurell. Rua Sete de Setembro 170.

MATHILDE de Souza, costureira, trabalha com perfeição, tira moldes sob medidas, especialidade em saias, dando a fazenda por preço razoavel; rua do Rosario n. 176, esquina da rua Uruguayana, sobrado.

1$000 Concertos em relogios garantidos por um anno, sendo corda, limpeza ou reparo. Concerta e fabrica toda a qualidade de joias. Compram-se brilhantes, ouro, prata por alto preço. Oculos e pince-nez desde 1$500. Rua 7 de Setembro n. 55. Pires & Passos.

A NOVA Lacticinios entrega leite a domicilio, mais barato do que qualquer outra casa, á Estacio de Sá 44. Rua do Riachuelo 404, telephone 497.

CHARUTOS Dannemann

[illegible] para escriptorio, aluga-se uma, á rua Uruguayana n. 35. 2271

Gonorrhéas chronicas e recentes — Cura radical pelo processo do dr. de Abreu, Rua do Hospicio 35. Das 9 ás [illegible].

QUEM desejar viver livre dos atrazos da vida e obter o pensamento da pessoa de sua amizade, [illegible] e amor, tratar todos os negocios, [illegible] na rua Cupertino n. 3, estação Dr. Frontin [illegible].

MACHINAS de cigarros — Vendem-se machinas para fazer cigarros á mão; rua Luiz de Camões n. 22, officina de Camillo Vimeney.

PENSÃO, em casa de familia, comida limpa e farta, [illegible] de primeira. [illegible] rua da Constituição n. 40, sobrado.

EMBRIAGUEZ e outros habitos viciosos e molestias nervosas. Trata-se pelo dr. [illegible] Cruz, R. da Carioca 31—das 1 ás 3.

IMPOTENCIA — Cura-se com as gottas de [illegible], remedio vegetal, e não de [illegible] na rua da Carioca n. 38.

25$000 Um esplendido apparelho para chá e café, 21 peças, com douração e fina pintura, no grande barateiro da rua Senador Euzebio n. 160. Praça 11 de Junho. 2281

[illegible] GUIMARÃES [illegible]

ACTOS FUNEBRES

Maria Luiza Fernandes da Silva Araujo

Dr. Paulo Silva Araujo e filhos, Genoveva Escobelco de Fernandes e filhos, capitão Pompeu da Silva Loureiro, senhora e filha; Luiz Eduardo da Silva Araujo e familia, gratos a todos os parentes e amigos que os confortaram no doloroso transe por que acabam de passar, convidam-n'os para assistir á missa de setimo dia, que, por alma de sua idolatrada esposa e mãe, filha e irmã, cunhada e tia, nóra e cunhada, MARIA LUIZA FERNANDES DA SILVA ARAUJO, farão celebrar, amanhã, 20 do corrente, ás 9 1/2 horas, no altar-mór da egreja de N. S. do Carmo, nesta capital.

Bento José Ribeiro

7º ANNIVERSARIO

Seus filhos mandam rezar amanhã, 20 do corrente, uma missa por alma de seu prezado pae, BENTO JOSÉ RIBEIRO, ás 8 1/2 horas, na matriz do Engenho Novo. 1.649

José de Castilho Barbosa

Trajano de Castilho Barbosa, Adelina de Castilho Barbosa, Manoel Verediano Pinho, sua mulher e filho, e mais parentes ausentes convidam os parentes e pessoas de sua amizade para assistirem á missa de setimo dia que mandam celebrar por alma de seu saudoso irmão, cunhado e tio, amanhã, segunda-feira, 20 do corrente, ás 9 horas, na egreja de S. Francisco de Paula, pelo que se confessam agradecidos. 1.712

Francisco Antunes Pedroso

Balbina Azevedo Pedroso, seus filhos e mais parentes participam que falleceu hoje o seu querido esposo, pae, irmão, cunhado, genro e tio, e que seu enterro se realizará hoje, ás 9 horas, no cemiterio da Penitencia.

Estrada Nova da Tijuca n. 3. 1.786

D. Genoveva Ignacia Teixeira

O major Antonio Joaquim Teixeira e seus filhos convidam todos os parentes e amigos para assistirem á missa de 30º dia, que mandam celebrar por alma de sua sempre lembrada esposa e mãe, D. GENOVEVA IGNACIA TEIXEIRA, na matriz de Irajá, na mesma freguezia, amanhã, segunda-feira, 20 do corrente, ás 10 horas, confessando-se gratos a todos que comparecer.

Anna do Carmo Sampaio

FALLECIDA EM PORTUGAL

Antonio Sampaio Coelho, Rozalina Sampaio Coelho e José Sampaio Coelho, tendo recebido a triste noticia do fallecimento de sua extremosa mãe, convidam os seus amigos para assistirem á missa, que, para eterno repouso de sua alma, mandam celebrar, amanhã, segunda-feira, 20 do corrente, ás 8 horas, na matriz da Candelaria, e, por esse acto de religião e caridade se confessam gratos. 1.706

Augusto Mendes

DEVOÇÃO PARTICULAR DE S. JOÃO BAPTISTA, DA RUA SERGIPE, NO ENGENHO VELHO

A mesa administrativa desta devoção faz celebrar na matriz do Engenho Velho, amanhã, segunda-feira, 20 do corrente, ás 9 horas, uma missa, por alma do saudoso irmão mesario AUGUSTO MENDES, trigesimo dia do seu fallecimento, e convidam os parentes e pessoas de amizade daquelle extincto, bem como os irmãos em geral, a assistirem ao referido acto.

Secretaria da Devoção Particular de São João Baptista, em 19 de março de 1911. — O irmão, 1º secretario, *Joaquim José Pereira*. 1.694

Maria Rosa Pares Leite

Achtemar Nunes Leite convida os parentes e pessoas de sua amizade para assistirem á missa de trigesimo dia do passamento de sua finada mãe, MARIA ROSA PERES LEITE, que se celebra amanhã, ás 9 horas, na matriz de Santa Rita, antecipando desde já os seus agradecimentos.

Juliana Lopes da Cruz

Bonifacio Lopes da Cruz e seu filho, d. Felicidade Maria da Conceição Peçanha, esposo e filho, mãe e seus compadres da fallecida JULIANA LOPES DA CRUZ, convidam a todos os parentes e amigos da finada, para assistirem á missa de trigesimo dia, na egreja de Nossa Senhora da Conceição (rua General Camara), amanhã, segunda-feira, 20 corrente, ás 9 horas. Pelo que se confessam desde já agradecidos. 1758

2º tenente Domingos Pereira da Silva

Sua familia faz celebrar, amanhã, segunda-feira, 20 do corrente, trigesimo dia do seu fallecimento, uma missa na matriz de S. José, ás 9 horas, convidando para esse acto as pessoas de sua amizade e as do finado. 1771

Anita Muntó da Silva

Manoel Gonçalves da Silva e seus filhos, Rafael Lionsol e sua esposa, Anna Pascal y Pecho (ausentes), Antonio do Espirito Santo (ausente), profundamente penalizados com o fallecimento de sua adorada esposa, mãe, filha e tia, ANNITA MUNTO' DA SILVA, agradecem cordialmente aos amigos que compareceram ao seu enterramento, e de novo os convidam para assistirem á missa, que, por sua alma será celebrada, terça-feira, 21 do corrente, ás 9 horas, na egreja de Santa Rita, setimo dia de seu fallecimento. 1760

Grande Palacete

Traspassa-se o contrato, incluindo as bemfeitorias, num palacete, por sete contos, tendo jardim, luz electrica, proximo da Lapa, prestando-se para hotel, club, ou mesmo para installação de uma legação; informações, rua do Hospicio 85, leiloeiro J. Lages.

Cidade de Oliveira

Optimo clima situado a 970 metros acima do nivel do mar, recommendado por todos os clinicos, para os convalescentes e os organismos depauperados.

Hotel Central

Confortavel estabelecimento illuminado a luz electrica, ricamente mobiliado, banheiros e todas as commodidades.

CLUBS DE Botões de ouro para punhos

Ouro de 18 quilates

Sorteios realizados em 18 de março de 1911:

1º	Club n.	4
2º	» »	17
3º	» »	11
4º	» »	2
5º	» »	1

Clubs de anneis com brilhantes

1º	Club — n.	5
2º	» — n.	16
3º	pela loteria	68
4º	» »	08
5º	» »	08

Clubs de joias com direito a 3 sorteios semanaes

		3ª feira	5ª feira	Sabbado
1º	club	60	59	08
2º	»	63	59	08
3º	»	62	59	08

pela loteria

Clubs de cordões, correntes etc.

O 1º club passou ao n. 60, por haver [illegible].

Acceitam-se socios para estes clubs a prestações semanaes de 1$500, 2$500, 3$000 e 5$000.

J. Soares & Filho Rua dos Andradas n. 1[illegible]

Quasi em frente ao largo do [illegible]

Tosse? -- BROMIL

LOTERIAS DA CAPITAL FEDERAL

Extracções publicas, sob a fiscalisação do governo federal, ás 2 1/2 e nos sabbados ás 3 horas, á rua Visconde de Itaborahy 45

Amanhã — 201 — 6ª — **15:000$000** — Por 1$500

Amanhã — Depois de amanhã — 202 — 6ª — **20:000$000** — Por 1$500

Quarta-feira, 22 do corrente

307 — 2

30:000$000

Por 2$250

Sabbado, 25 do corrente

50:000$000

Por 3$750

Os pedidos de bilhetes, do interior, devem ser dirigidos aos agentes geraes — NAZARETH & C., rua Nova do Ouvidor n. 14, (antigo 10), nesta Capital, acompanhados de mais 500 réis para o porte do Correio. Correspondencia á Companhia de Loterias Nacionaes do Brasil — Caixa 41. Rua Primeiro de Março n. 88 — Rio de Janeiro.

QUEREIS SER FORMOSAS?

Usai Loção de Venus de F. Lopez, para branquear e avelludar a pelle, tira espinhas, pannos, sardas e toda a impureza da cutis, dando á pelle uma frescura agradavel e belleza ideal, superior a todos os cremes. Vidro 4$.

Ondulina para ondular e aformosear os cabellos, dá uma fina apparencia e brilho encantador, mantendo a cabeça livre de caspa. **A Ondulina** fortifica os cabellos e dá-lhes a côr primitiva quando estão descorados. Vidro 3$.

Depilatorio Lopez para fazer desapparecer instantaneamente o cabello ou penugem do rosto, collo, mãos braços ou qualquer parte do corpo; unico que se póde applicar no rosto, sem receio; resultados garantidos (evitar imitações, exigir o legitimo de F. Lopez). Vidro 5$. Rua dos Hospicio 18 — Laboratorio: R. Rezende 160.

DINHEIRO

SIMON ETTINGER

55 — Rua Luiz de Camões — 55

Proximo da rua Barbara Alvarenga, antiga Leopoldina.

Simon Ettinger communica aos seus amigos e ao publico em geral, que tendo deixado a gerencia da casa A. Cahen & Comp., abriu uma casa de penhores á rua Luiz de Camões n. 55, sob o seu nome individual, onde espera merecer a protecção e confiança de seus amigos e do publico.

Emprestimos sob penhores no prazo de 12 mezes. 1715

Papeis de casamento

Preparam-se com rapidez e a preço modico; trata-se com Lazaro Moreira, á rua do Hospicio n. 84, sobrado. 1701

Mau halito

Desapparece usando as saborosas pastilhas de cachymol. Caixa, 2$000. 142, rua do Ouvidor, 142.

ESPECIALIDADE DE PENTEADO

HENRI, URUGUAYANA, 24

PARA NOIVA

Machina typographica

Vende-se uma em boas condições, formato A, "Marinoni", dando impressão a folha. Rua Hospicio n. 169, antigo 133. 1724

Leques e leques

LEQUES desde o mais simples ao mais apurado gosto.

LEQUES em quantidade para toda população do Brasil.

LEQUES de graça em confronto das outras casas.

LEQUES para negocio em quantidades, vendas; Casa Cavanellas, Ouvidor 178.

CASAMENTO

Um moço solteiro, bonito, de muito bom genio, empregado como chefe de uma secção de importante companhia, ha quinze annos, nesta capital, sendo a renda liquida e certa de [illegible] (dez contos de réis), com muitas esperanças no futuro, [illegible] uma moça [illegible], que tenha alguma cousa de seu, para constituir familia pelos laços do casamento. Negocio muito sério, com todas as reservas. Quem puder influir, ou proteger, será generosamente gratificado. Cartas detalhadas, dizendo onde se póde [illegible], a S. Antunes, no escriptorio deste jornal. 1721

Hemorrhoides

Curam-se rapidamente com o uso dos maravilhosos suppositorios [illegible]. 142, rua do Ouvidor 142.

Casa para negocio

Precisa-se de uma casa propria para negocio, nas seguintes ruas: Ouvidor, entre a [illegible] de S. Francisco e avenida Central, desta até á estação Jardim Botanico, Carioca; [illegible] do lado da sombra; quem tiver queira deixar carta nesta redacção, para as iniciaes S. V. 1645

Modista

Mme. Teixeira — Modista de chapéos para senhoras e creanças. Acceita discipulas e dá [illegible] com trama ligeira, por preço commodo. Rua Uruguayana n. 11, 2º andar.

Figurinos e Jornaes de moda

Agencia Internacional de Publicações Estrangeiras.

Figurinos chegados ultimamente:

Chic Parisien com mólde, cada	5$000
Moda Parisienne, com 6 móldes, cada	5$500
Toilettes Parisiennes, com 6 móldes, cada	3$000
Façon Tailleur (costumes), cada	6$000
Jeunesse Parisienne (grande album para mocinhas, e creanças de ambos os sexos), cada	5$000
Weldon's Ladies Journal, com seis móldes cortados e um lindo desenho para bordar, a	1$500

Pedidos á L. Krawczuk & C., Avenida Central 137. (Junto ao Cinema Odeon.) 1.757

PIANO

Vende-se um piano, de 3 cordas e 7 oitavas, do autor francez A. Bord, estando perfeito; preço muito vantajoso, á rua de S. Pedro 251, 2º andar. 1.733

FUNDAS

Completo sortimento de todas as qualidades, desde 2$000. 142, rua do Ouvidor, 142.

Chapéos Chile

Vende-se, por preços sem competidor, á rua Camerino 90, moderno, fabrica de moveis.

Moveis

Fabricados a capricho, por preços razoaveis, á dinheiro ou á prestações, rua Camerino 90, moderno. 1719

Contramestre para Atelier Costura

Precisa-se de uma, perita, na rua Gonçalves Dias 68, sobrado; paga-se bom ordenado.

IGNOTUS

MARCA REGISTRADA

Cura radicalmente a diabetes e todas as molestias dos rins e bexiga. Vende-se em todas as pharmacias. Deposito, rua da Assembléa n. 73. Preço, 6$000; pelo Correio, mais 1$000. 947

ARMAZEM

Aluga-se para qualquer negocio ou officina, por ser espaçoso e em bom logar, com commodos para familia, no Engenho de Dentro. Trata-se no armazem Peças de Aço, Meyer.

Irrigadores

De ferro esmaltado com tubo e canula, desde 3$000. Rua do Ouvidor 142.

Official electricista

Precisa-se de dois installadores de luz e campainhas, paga-se bem. Praça Martim Affonso n. 1, Nictheroy. 1646

Padaria

Precisa-se de um caixeiro para reserva de freguezias e balcão, que tenha bom comportamento. Rua Leopoldo n. 30, Andarahy. Padaria Central. 1704

Irrigadores

De zinco, com tubo e canula, desde 3$000. 142, rua do Ouvidor, 142.

PHARMACIA

Dá-se o nome a uma pharmacia. Resposta a este jornal para A. R. C.

Casa forte

Installada no edificio da Associação Commercial (lado do Correio), contendo 2.300 cofres illuminados a luz electrica, a ultima palavra em segurança, para guardar dinheiro, joias e documentos; alugam-se esses cofres de 35 a 80$ por trimestre. 1668

Coqueluche

Os collares electricos russos Walka são um poderoso preservativo desse mal. 142, rua do Ouvidor, 142.

Dinheiro

Para qualquer liquidação, inventario, divorcio, cobrança de qualquer divida, herança, extracção de [illegible] de predios ou apolices, pagamento de [illegible] ou [illegible] d'agua em atraso, adianta-se dinheiro para [illegible], mediante [illegible] que será paga no fim. — Viriato Callado, á rua do Hospicio n. 84. 1698

Thesouro Federal

VETERANOS DO PARAGUAY

Habilita-se á percepção do soldo; trata-se de habilitações á percepção de montepio, meio soldo, cobranças de contas de exercicios findos de qualquer ministerio, e quaesquer outros processos no Thesouro Federal, mediante modica commissão, paga afinal. — J. J. Nascimento — Rua do Hospicio, 84 — Sobrado. 1705

Nodoas

Desapparecem totalmente com o uso da benzina perfumada Jarbiam. Vidro, 1$000. 142, rua do Ouvidor, 142.

Escripturação mercantil

Prepara-se qualquer escripturação mercantil por preço modico e com promptidão. Trata-se com S. Nascimento 84, rua do Hospicio, 84 (sobrado).

A PREÇO FIXO

DROGAS E PRODUCTOS PHARMACEUTICOS DE LEGITIMIDADE, PESO E MEDIÇÃO GARANTIDOS

Granado & C. — Rua 1º de Março n. 14

REQUISITEM PREÇOS CORRENTES

Não confundir e nem pensar que qualquer piano automatico é

ANGELUS

O VERDADEIRO EDUCADOR MUSICAL E INTERPRETADOR

Este instrumento póde ser mostrado a quem o quizer conhecer nesta capital pela

CASA SANTOS COUCEIRO

á RUA DA CARIOCA, 65

Preço de venda Angelus de 65 notas com banco 800$ e 88 notas 1:200$000

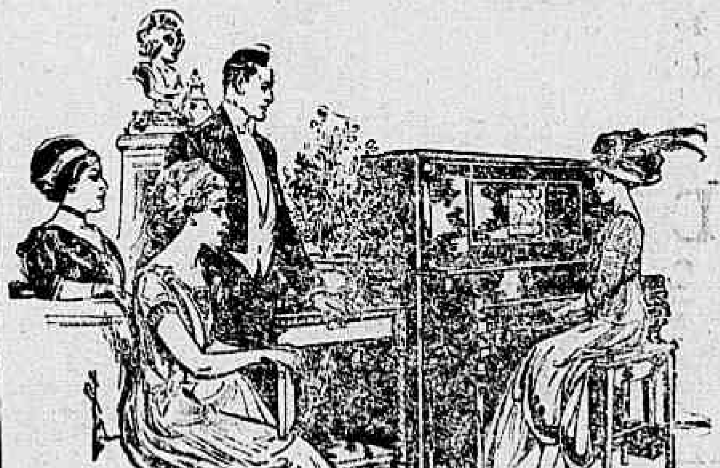

Musicas perfuradas para qualquer piano pneumatico a 1$500.

Ultima novidade em musica perfurada as celebres valsas do conde de Luxemburg.

SO' NA

RABECA DE OURO

Grande fabrica de violões, bandolins, violinos, etc.

Alfredo dos Santos Couceiro

Leilão de penhores

Em 21 de março

L. GONTHIER & C.

HENRY & ARMANDO

Successores

CASA FUNDADA EM 1867

3-Rua Luiz de Camões-5

Os srs. mutuarios podem reformar ou resgatar as suas cautelas até a vespera deste dia

Adoptado no Exercito

O VINHO DE MORRHUOL DO Dr. Monte Godinho

é especialmente recommendado ás senhoras que amamentam, porque não só este soberano remedio augmenta a secreção do leite, como favorece a dentição das creanças que ingerem substancias medicamentosas no leite materno

Contra anemia, Excessos de trabalho, Fraqueza de ossos e Fraqueza geral

tem dado os melhores resultados

O seu gosto é agradavel. Exigir VINHO de MORRHUOL do Dr Monte Godinho

A' venda nas drogarias e pharmacias.

Depositarios: Bragança Cil & Comp. — Rua do Hospicio n. [illegible]

DRS. NOGUEIRA DA GAMA E NOGUEIRA DA GAMA FILHO

Molestias dos dentes e da mucosa buccal.

Carioca 66.

Do Rio Grande

Recebe-se [illegible] em [illegible] DE PERNAMBUCO [illegible] Rua da Assembléa [illegible] & C.

NÃO SE DEVE FAZER O ENGANO DE PENSAR

que qualquer especie de tocador de piano automatico é uma

PIANOLA

PIANOLA é uma marca industrial registrada, e se não apparece a palavra **Pianola** sobre o instrumento que se pretende comprar não é uma **PIANOLA** e carece de suas vantagens vitaes.

Este instrumento póde ser mostrado a quem o quizer conhecer nesta Capital, pela

CASA BEETHOVEN

RUA DO OUVIDOR 175

Nascimento Silva & C.

Preço de venda 800$000, inclusive banco

PREÇO DA FABRICA

Peça catalogo illustrado letra H

Motores electricos e dynamos

"CONZ" Marca AREN'S registrada

Material electrico, apparelhagem, lustres, etc., da mais moderna fabricação e de gosto artistico

Motores de todos os systemas para installações electricas

LAMPADAS DE FILAMENTO METALICO-Z

As mais duraveis e economicas

Encarregam-se de installações de luz e força, com toda proficiencia e solicitude

Tem deposito com variado sortimento de material: Dynamos, Motores, Lampadas, ventiladores, etc.

ARENS & C.

Engenheiros negociantes -- Importadores

AVENIDA CENTRAL N. 20

Rua Municipal ns. 2, 4 e 6

RIO DE JANEIRO

LEILÃO DE PENHORES

22 DE MARÇO DE 1911

A. CAHEN & C.

4 RUA BARBARA DE ALVARENGA 4

Esta casa não tem filiaes.

Esquina da rua Luiz de Camões.

Em frente ao Instituto Nacional de Musica

Tendo de fazer leilão em 22 de março ás 11 1/2 horas da manhã, de **todos os penhores com o prazo de 12 mezes vencidos**, previnem aos Srs. mutuarios que podem resgatar ou reformar as suas cautelas até á referida hora.

Veuve Louis Leib & C.

SUCCESSORES

Aos srs. Fumantes

Quereis um bom cigarro, agradavel ao paladar e muito hygienico, fazei uso das pallias de milho preparadas por

Ferreira Vianna & Filho

de PENAFIEL

Vendem-se em todas as boas tabacarias e nos depositos geraes no Rio de Janeiro.

Rua da Quitanda n. 118.

Bernardo Vianna & C.

RUA DA ASSEMBLEA 94 a 96

José Francisco Corrêa & C.

PURGEN

O PURGATIVO IDEAL

Aos Collegios

Uma alumna de Arthur Napoleão, bem preparada, offerece-se para leccionar em um collegio. Cartas no escriptorio deste jornal, á A. C. 1502

KOLA

Glycero-Phosphatada Granulada de GRANADO

Indicada na Neurasthenia, Asthenia, Fraqueza organica.

Artigos collegiaes

Variado sortimento de objectos escolares, preços baratissimos; na Papelaria Ideal, á rua Sete de Setembro n. 163. Dá-se gratuitamente Boletim Collegial.

Bicyclettas Clement

Isnard & C.

DESDE

160$000

75 — RUA 7 DE SETEMBRO — 75

A' Praça

em geral, faz saber Luiz Rodrigues Matta, vendedor por commissão e por sua conta propria, que deixou de vender os generos da Panificação Prince, sita á rua Sete de Setembro 100, por motivos pouco sérios, da parte do gerente Antonio J. Fernandes. Tendo saldado minhas contas com a dita casa, até a presente data, conforme documentos que tenho em meu poder, não tendo responsabilidade por qualquer transacção que em meu nome seja feita de hoje em deante.

Rio, 17 de março de 1911. 1459

Gonorrhéas agudas e chronicas. Cancros venereo-syphiliticos usae o infallivel Gonol

Armazem

Traspassa-se um grande armazem, proprio para uma fabrica de cerveja ou cinematographo. Cartas nesta redacção a D. T.

A PREÇO FIXO

Drogas e productos pharmaceuticos de legitimidade, peso e medição garantidos

GRANADO & C.

Rua Primeiro de Março, 14

REQUISITEM PREÇOS CORRENTES

Consultorio Dentario

Aluga-se um gabinete em consultorio dentario. Trata-se á rua da Quitanda, 56, sobrado, com o sr. Oscar. 1550

LOTERIAS DA CANDELARIA

Extracção sob a fiscalisação federal e municipal, ás 3 horas da tarde

59, Avenida Central, 59

Unica que faz extracção pelo systema de

URNAS E ESPHERAS

Em 23 do corrente, 7º plano N. 13

10:000$000

Inteiro, 5$250

Só jogam 6.000 bilhetes inteiros divididos em quintos

Em 6 de abril — 7º do plano 12

15:000$000

6.000 bilhetes divididos em meios e decimos por 8$500 com o sello

N. B. — Em virtude da lei, os premios superiores a 200$000 terão o desconto de 5 %.

Dá-se vantajosa commissão aos pedidos de mais de 100$000

Os pedidos devem ser dirigidos ao sr. José Fernandes Pereira, á

Avenida Central, 59

CAIXA DO CORREIO 18 — TELEPH. 2.848

Banco Hypothecario do Brasil

Capital 16.000:000$000

Carteira de credito popular: operações bancarias, operações usuaes de commercio e industria, caixa economica, emprestimo sob penhores. Carteira hypothecaria.

Decreto n. 1.036, de 14 de novembro de 1890, e n. 1.312, de 10 de março de 1893.

RUA 1º DE MARÇO N. 51 — RIO DE JANEIRO

Riscador

Precisa-se de um bom riscador que entenda de moveis e armações; na rua de São Christovão n. 271. A' Marcenaria Brasileira. 1534

Gramophones

Concertam-se e reformam-se.

Roberto Kronig. Rua do Lavradio 67

ESCRIPTORIO

Aluga-se um esplendido, completamente independente e muito seguro no 1º andar do predio á rua Julio Cezar n. 62; trata-se na Casa de electricidade.

desde 5$000 mensal

INGLEZ-FRANCEZ

47: Assembléa — Professores estrangeiros.

MODISTA

Precisa-se de uma perita, na rua Gonçalves Dias, 68, sobrado.

Paga-se bom ordenado. 160

REVISTA DA Academia Brasileira DE LETRAS

PUBLICAÇÃO TRIMESTRAL)

Outubro de 1910 — Segundo numero

Summario — Os Filhos de Tupan, poema de José de Alencar, 2º canto; — A luva, conto de Araripe Junior; — O theatro brasileiro, por José Verissimo; — Gravuras, sonetos de Filinto de Almeida; — Deve-se escrever Brazil com s ou z?, pelo visconde de Taunay; — Literatura brasileira (Algumas inexatidões), por A. O.; — Os Cantos de Selma, poema por F. Octaviano; — Mademoiselle, conto de Garcia Redondo; — Novas contribuições ao folklore brasileiro, por Sylvio Romero; — LEXICOGRAFIA: Brazileirismos, por João Ribeiro; — Diccionario de brazileirismos; BIBLIOGRAFIA; — Discursos proferidos na Academia (1903); Memoria historica da Academia; — Indicações e noticias.

Assignatura por anno, quatro numeros de cerca de 300 paginas cada um, impresso em papel superior . 10$000

Numero avulso . 3$000

Editor — J. RIBEIRO DOS SANTOS — Rua de S. José ns. 82 e 84. Rio de Janeiro. Remette-se catalogo á quem o pedir livre de porte.

SENHORAS! E SENHORITAS!

Não comprem mais chapéos! sem primeiro visitar o grandioso sortimento! e os baratissimos preços!! do Au Magazin des Modes, á Rua Gonçalves Dias n. 20 A.

ALLIVIO DA MOCIDADE!

Sr. pharmaceutico Bruzzi

Tendo vindo soffrendo ha 14 mezes de de uma gonorrhéa, recorri a todos os medicamentos indicados sem obter a cura, hoje acho-me curado com o uso apenas de 2 vidros das Pilulas de BRUZZI. Junto o seu precioso [illegible] o contrario acima. — *Manoel Barros H. Bezerra* — Santa Thereza, rua [illegible] n. 23. Sou empregado do commercio do Rio.

A' venda em todas as drogarias e pharmacias. Depositarios: BRUZZI & C., rua do Hospicio n. 144.

LOMBRIGAS

MARCA REGISTRADA

São expellidas com o LICOR DAS CREANÇAS (Tanaceto composto), do dr. Monte Godinho, approvado pela Directoria Geral de Saude Publica. E' o melhor remedio contra as lombrigas e molestias devidas a vermes. Não exige dieta nem purgantes. E' tão bom que é muito receitado pelos medicos. Vende-se nas pharmacias.

Deposito: Rua de S. José n. 41, Drogaria do Povo, Rio de Janeiro.

JATAHY PRADO

Por acto ministerial de 3 de setembro proximo passado, foi adoptado nas pharmacias do glorioso Exercito brasileiro

O REI DOS REMEDIOS BRASILEIROS —Depositarios: Araujo Freitas & C., e Granado & C.

Importantissima cura

Illm. sr. Honorio de Prado.—O facto extraordinario da cura em mim produzida pela vossa maravilhosa descoberta, o Xarope de Alcatrão e Jatahy, não deve ser desconhecido da humanidade soffredora, porque muitas vezes ficamos privados durante annos e annos de ganhar o pão quotidiano por causa de molestias facilmente curaveis, dependendo apenas de uma feliz inspiração. E' o caso que desde pequena comecei a soffrer de bronchite asthmatica, aggravando-se extraordinariamente meus males em 1886, depois que tive febre amarella, ao ponto de perder completamente a voz. Ultimamente eu só conseguia dormir recostada sobre travesseiros, com accessos asthmaticos horriveis, do que deveis fazer idéia pela grande quantidade de cigarros anti-asmathicos que comprava em vossa casa. Pois bem, garanto-vos sob palavra de honra e juramento, se for preciso, que estou completamente curada e com minha voz restituida, sómente com sete vidros do abençoado Xarope de Jatahy por vós preparado.—Rio, 18 de dezembro de 1909.—IRENE MANZONI, actriz cantora.—Rua dos Arcos, 35.

Só não mobilia a casa quem não quer

Vendas a prestações

Os abaixo assignados pedem a todas as pessoas que precisam mobiliar uma casa, não o façam sem primeiro visitar o nosso estabelecimento, aonde encontrarão e escolhido sortimento de moveis nacionaes e estrangeiros, tapetes e capachos, serviços para toilette e [illegible]. Afastando-nos da norma seguida em geral, isto é, vender a titulo de barato artigos de inferior qualidade, temo-nos esforçado na escolha das madeiras e no bom acabamento da obra sahida de nossas officinas.

Achando-se todos os nossos artigos catalogados e com preços marcados (fixos) as nossas vendas são feitas sem augmento ou desconto seja a prestações ou a dinheiro.

Remettem-se catalogos para os Estados

Martins Malheiro & C.

111 - RUA DA ALFANDEGA - 111

Entre Uruguayana e Ourives

TELEPHONE 2150 TELEPHONE 2150

JUVENTUDE ALEXANDRE

Evita a caspa e a quéda do cabello, dá-lhe vigor e rejuvenesce

E' o unico tonico que, não tendo nitrato de prata, faz com que os cabellos brancos voltem á côr primitiva e não queima a pelle.

A JUVENTUDE tem merecido os melhores louvores das pessoas cuidadosas na conservação do cabello. O grande consumo e o grande numero de attestados que possuimos nos animam a recommendar a JUVENTUDE como o melhor dos tonicos para desenvolver o crescimento do cabello, tornando-o abundante e macio.

A caspa é uma das maiores causas da calvice: a JUVENTUDE extingue-a em quatro dias. Preço 3$000. A' venda em todas as boas perfumarias, pharmacias e drogarias.

Cuidado com as imitações.

Peçam JUVENTUDE ALEXANDRE

BERTHOLET

PARIS - 82, rue d'Hauteville - PARIS

CAMISAS de LUXO — PYJAMAS — CEROULAS, etc.

Collarinhos e punhos—Camisetas de flanella—Lenços, gravatas, etc.

CASA UNIÃO CYCLISTA

FUNDADA EM 1895

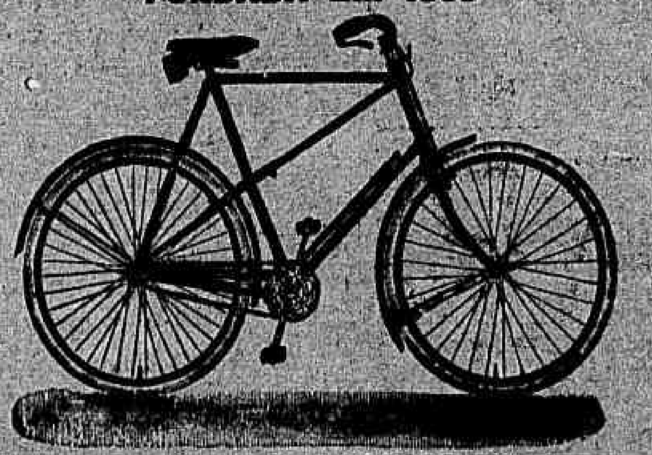

Vende-se em prestações de 30$000 mensaes

Alugam-se e concertam-se bicyclettes

Unico agente das bicycletas inglezas, Centaur, Alldays; são as unicas bicycletas fabricadas com aço de primeira qualidade, garantindo-se por um anno os jogos de bilhas e eixos; completo sortimento de accessorios e de todos os artigos pertencentes a este ramo e patins.

Preços sem competidor—Filiaes: Rua do Cattete 218, Telephone n. 666. Rua Estacio de Sá n. 49, Telephone n. 693 — Casa Matriz: Praça da Republica, 82, Telephone 981.

ALFREDO PAVAGEAU

PILULAS DE CAFERANA

ABREU SOBRINHO

CURAM

Sezões-Maleitas

Febres palustres

Intermittentes

Nevralgias

Muito cuidado com as falsificações e imitações

Unicos depositarios, Bragança Cid & C.—rua do Hospicio 9.

CIMENTO PORTLAND

UNIVERSAL EAGLE

ARENS

MARCA REGISTRADA

O melhor para construcções como attestam os mais reputados constructores desta capital.

CIMENTO BRANCO "SALAMANDRA"

ARENS

MARCA REGISTRADA

Para ladrilhos, rebocos e especialmente para os trabalhos de fachada em CIMENTO ARMADO.

METAL BOSTWICK

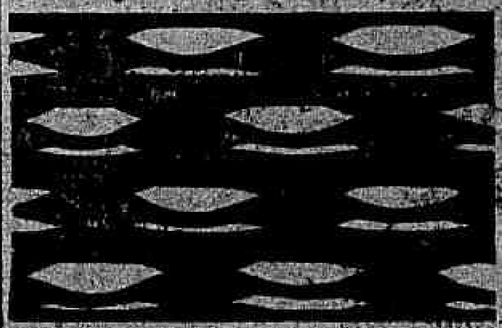

Para cimento armado. O mais economico e que maiores vantagens offerece para construcção.

Largamente empregado nesta capital com excellentes resultados.

ESTACAS DE AÇO

ARENS

MARCA REGISTRADA

Para esqueletos de cimento armado em paredes, tectos etc. Com este material obtem-se construcção mais economica do que tijollo em pé.

GRANDES DEPOSITOS

DE

ARENS & COMP.

CASA MATRIZ

Rio de Janeiro, AVENIDA CENTRAL, 30

Filial: S. Paulo: Rua do Commercio

Agencias: S. João d'El-Rey, Minas e Campos, Estado do Rio.

SABÃO — INSUPERADO PARA TOILETTE — PERFUMADO ESQUISITAMENTE — EMOLIENTE — ECONOMICO

Para retardar a formação das rugas, prevenir as tão fastidiosas rachaduras da pelle e frieiras, tornar a pelle branca, macia, bella, é indispensavel o soberano dos sabões de toilette, que é o

SAPOL BERTELLI

Propriedade da Sociedade A. BERTELLI & C., Milão (Italia)

Exclusivos Concessionarios para o BRASIL

PAGANINI, VILLANI & C., Milão

Agente para o Rio de Janeiro

A. PACI

S. Pedro 128, Rio de Janeiro

ELIXIR DE MASTRUÇO

Poderoso remedio brasileiro de gosto agradavel

Para a cura de

Tuberculose, Hemoptyses, Fraqueza pulmonar, BRONCHITES, ASTHMA

Coqueluche, Influenza e Tosses rebeldes

CURA IMMEDIATAMENTE QUALQUER TOSSE

Tonico de 1ª ordem — Regenerador dos velhos e dos fracos

Depositario em S. Paulo: BARUEL & C.

Deposito: 22, r. do Hospicio - DROGARIA BERRINE

Rio de Janeiro

José Maria Ferreira da Silva

CURA ASSOMBROSA

-PELO-

"Elixir de Nogueira"

do pharmaceutico chimico SILVEIRA

(Pelotas — Rio Grande do Sul)

PODEROSISSIMO DEPURATIVO DO SANGUE

MILHARES DE ATTESTADOS

Unico que cura a syphilis

Unico de grande consumo

Vende-se nas pharmacias e drogarias e nas de J. M. Pacheco, Araujo Freitas & Comp., Granado & Comp., Rodolpho Hess, Araujo & Malmo, Costa Gaspar & Comp.

Casa Matriz — Pelotas, Rio Grande do Sul. Caixa 66.

Casa filial e deposito geral — Rua Conselheiro Saraiva 14 e 16. Caixa 148 — Rio de Janeiro.

TODOS OS NOSSOS PREPARADOS LEVAM A MARCA

TOSSES E BRONCHITES

curam-se com o xarope peitoral de ledegno angico e alcatrão da Noruega, para combater todas as affecções dos orgãos respiratorios e da garganta, como sejam tosses, bronchites recentes e chronicas, asthmas, dores do peito, suffocações, defluxo e laryngite, como atestam os distinctos medicos drs. Tavares, Azevedo Macedo, Antonio de Siqueira, Pereira Portugal, etc.

Doenças do estomago

O elixir de camomilla composto, é o melhor tonico, para fortificar os orgãos digestivos e facilitar as digestões e todas as molestias do estomago e do figado. Hospicio n. 122.

Molestias da pelle

Tintura de salsa, caroba e sucupira branca depurativo vegetal do sangue, o melhor purificador do sangue para a cura radical das escrophulas e de todas as molestias provenientes dellas, como sejam: erupções, borbulhas, sarnas, espinhas, darthros, erysipelas, rheumatismos syphiliticos e todas as molestias que tiverem sua origem na impureza do sangue.

GONORRHE'AS

Antigas e recentes, flores brancas, corrimentos, curam-se radicalmente em tres dias sem dor nem recolhimento pelo especifico de Beycan.

Vinho tonico nutritivo

De todos os preparados é o melhor até hoje conhecido que a distincta classe medica, tanto dos hospitaes como das casas de saude, tem empregado e se recommenda espantoso nos pessoas debeis, anemicas, rachiticas, faltas de forças, as creanças para lhes facilitar a dentição e as amas para lhes fortificar o leite.

Estes productos estão approvados pela Exma. Junta de Hygiene Publica.

Vendem-se no laboratorio pharmaceutico do A. R. Carvalho Ferreira.

114 RUA DO HOSPICIO 114

Antigamente á rua da Assembléa n. 59

PEITORAL DE *Angico Pelotense*

Não ha em todo o mundo medicamento mais efficaz contra tosses, resfriados, influenza, coqueluche, bronchites, etc., que o PEITORAL DE ANGICO PELOTENSE, verdadeiro especifico contra a tuberculose nos primeiros gráos. E' o melhor peitoral do mundo. Fabrica-se no Rio Grande do Sul. Vende-se em todas as pharmacias, drogarias e casas de commercio na Campanha. Pedir sempre o verdadeiro Peitoral de Angico Pelotense. Os vidros são grandes, o preço é barato e o remedio não fermenta e não se estraga. Não tem resguardo nem dieta. E' um xarope quasi preto, muito denso. Regeitar os xaropes claros como destituidos de angico e do seu effeito.

Fabrica — Drogaria Eduardo C. Siqueira, Pelotas. Depositos: Rio, Drogaria J. M. Pacheco e outras casas. Em S. Paulo: Baruel & C. Em Santos: Drogaria Colombo de A. Leal e outros.

Prevenção contra os peitoraes

O sr. João Martins Guindo, capitalista de S. Gabriel, escrevendo ao depositario do PEITORAL DE ANGICO PELOTENSE, diz textualmente:

S. Gabriel, outubro de 1908.

Amigo e sr. Eduardo C. Siqueira.—Rompendo por excepção com a minha antiga prevenção contra os peitoraes e outras preparações annunciadas pelos jornaes, usei o seu Peitoral de Angico Pelotense em uma forte bronchite acompanhada de muita tosse e expectoração. Venho informal-o de que tal foi a rapidez da acção do Peitoral de Angico Pelotense, cessaram todos os meus soffrimentos: a tosse foi-se, e com ella a expectoração e o máu estar [illegible]. Convem notar que a minha edade de 78 janeiros, não auxiliava a acção do remedio, pois nessa edade as forças curativas naturaes são muito [illegible]. [illegible] convicto de que o peitoral de Angico Pelotense é um remedio heroico para curar tosses, bronchites, resfriados e outros padecimentos analogos. Firmado na minha experiencia personalissima aconselharei francamente o uso do seu maravilhoso preparado Peitoral de Angico Pelotense, [illegible] que nos outros fará o mesmo que eu fiz; ficarão bons em pouquissimo tempo.

De vmce. amigo e obrigado. *João Martins Guindo.*

FORÇA

e saude provêm de um figado limpo e são.

Ninhum organismo póde sentir-se bem cujo estomago, figado e intestinos não funccionem com regularidade e isso se obtem sem o menor incommodo e sem dieta com as

Pilulas Indigenas de TAYUYA'

do dr. MONTE GODINHO que servem para combater: a prisão de ventre, hemorrhoidas, congestão cerebral, febres biliosas, o ingurgitamento do figado, falta de appetite, tonteiras e dor de cabeça.

Como reguladoras dos incommodos mensaes das senhoras têm sua reputação firmada.

AS PILULAS DE TAYUYA' do DR. MONTE GODINHO acham-se á venda nas pharmacias e drogarias.

Deposito: —BRAGANÇA CID & COMP.—Rua do Hospicio, 3—Rosario, 61.

Fundada em 1835.

Quando Precisardes D'uma Pilula, tomae as de Brandreth

Puramente Vegetaes.

Sempre Efficazes.

Para Constipações Chronicas.

As pilulas de Brandreth purificam o sangue, activam a digestão e limpam o estomago e os intestinos. Estimulam o figado e expellem do systema a bilis e outras secreções nocivas. São uma medicina tonica que regula, purifica e vigorisa o systema todo.

Para Constipações, Affecções Biliosas, Dôres de Cabeça, Vertigens, Mau Halito, Dôres de Estomago, Indigestão, Dyspepsia, Doenças do Figado, Ictericia, e as desordens que dimanam da impureza do sangue, não tem rival.

A VENDA EM TODAS AS DROGARIAS DO MUNDO.

40 Pilulas em Cada Caixa.

Fundado em 1847.

Emplastros Porosos de Allcock

Remedio universal para dôres.

O MAIOR SUCCESSO DA ACTUALIDADE

Jupe-culotte

2ª edição

Valsa das salas da "Jupe-culotte"

do aplaudido compositor

Carlos F. de Carvalho

com capa illustrada.

PREÇO ... 2$000

Valse chaloupée

(Danse des apaches)

Bella valsa dançante, de Dubourg, e maior successo parisiense. Preço 1$500.

A' venda na antiga casa GUIGON

Pianos, Harmoniums e Musica

Castro Lima & Comp.

134, RUA SETE DE SETEMBRO, 134

Entre rua Uruguayana e travessa São Francisco de Paula.

Procurador de confiança

[illegible]

Papeis para embrulhos

[illegible]

RUA DO HOSPICIO, 160—

JOSÉ ANTONIO TEIXEIRA

FABRICA CARIOCA

—DE—

ROUPAS BRANCAS PARA HOMENS, SENHORAS E CRIANÇAS

Este novo estabelecimento com uma bem montada officina habilmente dirigida por um competentissimo contra-mestre e praticas costureiras em costuras desde as mais simples as mais difficeis, acha-se em condições de satisfazer todas as encommendas em fabrico de roupas brancas quer em artigo fino ou regular.

Os seus proprietarios vêm hoje fornecer aos seus amaveis freguezes a lista de alguns artigos da sua especialidade:

[illegible]

Em morins, cretones, cobertores, guardanapos, lenços, atoalhados, etc., etc., fazem-se preços extraordinariamente reduzidos.

Acceitam-se pedidos do interior

Pinheiro & Braga

22 — RUA DA CARIOCA — 22

RIO DE JANEIRO

Jacarépaguá

[illegible]

Professora

[illegible]

ARMAZEM

[illegible]

CARTÕES VISITA

[illegible]

PRIVILEGIOS

LECLERC & C.

Succrs. de Jules Géraud, Leclerc & Comp. Rua do Rosario, 136 — Rio de Janeiro. Encarregam-se de obter patentes de invenção no Brasil e no estrangeiro, de registo de marcas de fabrica, de commercio, obras artisticas e literarias.

Grande armazem ou barracão

Precisa-se alugar um, com contracto, que tenha mais ou menos de tamanho 600 metros quadrados.

Quem tiver queira mandar a proposta para o escriptorio desta folha, a H. C. (1429)

ALIZINA

[illegible]

CACHORRO

[illegible]

Terreno

[illegible]

Gonorrhéa

20 annos de triumpho... ! Milhares de curas

CURA RADICAL EM 6 DIAS

A Injecção Palancios é o medicamento mais conhecido para o tratamento da gonorrhéa, por mais chronica ou aguda que seja. [illegible] Deposito geral: [illegible] PACHECO, rua dos Andradas n. 49. — Em S. Paulo: BARUEL & C. — Preço 3$000.

CASA "STANDARD" Rua do Ouvidor 93 e 95 - Rio de Janeiro

O final do premio maior da loteria da Capital Federal de hoje foi 908.
Damos em seguida as inscripções amortisadas nesta data correspondentes ao final 908 terminação do premio maior da loteria da Capital Federal de hoje.

RIO, 18 DE MARÇO DE 1911

Clubs de Pianos Fitter	Clubs de Chronometres Royal		Clubs de Machinas de escrever	Clubs de Espingardas "Standard"
CLUB B........ N. 408	CLUB R........ N. 108	CLUB X........ N. 108	CLUB F........ N. 108	CLUB A........ N. 108
CLUB C........ N. 408	CLUB S........ N. 118	CLUB Y........ N. 108	CLUB G........ N. 108	CLUB B........ N. 108
CLUB D........ N. 408	CLUB T........ N. 108	CLUB Z........ N. 108	CLUB H........ N. 108	CLUB C. Está aberta a inscripção.
CLUB E........ N. 408	CLUB U........ N. 110	CLUB A........ N. 108	CLUB I........ N. 108	Club de Bicycletas "Star"
CLUB F........ N. 408	CLUB V........ N. 108	CLUB B........ N. 108	CLUB J........ N. 108	
CLUB G. Está aberta a inscripção.	CLUB W........ N. 108	CLUB C........ N. 103		
		CLUB D. Está aberta a inscripção.	CLUB K. Está aberta a inscripção.	CLUB A. Está aberta a inscripção.

RITTER........ Os afamados pianos Ritter premiados na Exposição de Paris de 1900 e acabam de obter o Diploma de Honra na Exposição Internacional de Bruxellas. Prestações semanaes de réis 12$000.

ROYAL........ De Vacheron & Constantin de Genève. E' considerado o primeiro relogio do mundo que obteve os 3 primeiros premios no ultimo concurso de precisão do Observatorio de Genève. Prestações semanaes de réis 6$000.

SMITH........ A melhor machina de escrever. O mais importante invento da mechanica Norte-Americana. Tem articulações de espheras. Prestações semanaes de réis 5$000.

STANDARD........ Da Kaiserliche Deutsche Waffenfabrik-Allemanha. Tem a supremacia entre as melhores armas do mundo. Prestação semanaes de réis 5$000.

STAR........ Da Star Cycle C., de Wolverhampton — Inglaterra — Bicycleta de roda livre e tres velocidades com todos os accessorios. Modelo para homens, senhoras e creanças. Prestações semanaes de réis 5$000.

PIANISTA REX... Adapta-se a qualquer Piano interpretando as musicas mais difficeis.

PIANO REX........ Reune as vantagens de 1 Piano de primeira qualidade, tendo o mecanismo necessario para ser tocado immediatamente quando desejado, como o Pianista REX.

Estes estabelecimentos são os mais perfeitos do mundo. Ambos ... teem sem parecer realejo. Convençam-se visitando **A Casa "Standard"**

Para prospectos e mais detalhes explicativos dirijam-se

A' Casa "Standard"

Rio de Janeiro, 18 de março de 1911

Jucá

E' o melhor para tosse — Vidro 2$000 — Laboratorio: Avenida Mem de Sá, 115

CINEMA ODEON

Alugam-se fitas Gaumont — Lubin — Pathé — Cines — Eclair — Eclipse.

Vendem-se fitas Pathé — Gaumont — Eclair — Cines — Lubin — Eclipse.

Apresenta hoje o mais grandioso PROGRAMMA

Da producção Gaumont: OS CYSNES — *A sacerdotisa de Carthago* — Bébé leu a fabula ou A cega e o paralytico — *Um bombeiro original*

DE PLUS EN PLUS FORT

Da producção Pathé: UM CIRCO NA AUSTRALIA — Novo Fregoli — CASA SEM ORDEM — Madame de Talien

As duas mais importantes fabricas do mundo

Brevemente! **A PESTE** — Vulgarisação scientifica

KINEMA KOSMOS

134 — AVENIDA CENTRAL — 134

LUXO! **AVISO** CONFORTO!

A Empresa não poupando esforços, devido á estação calmosa, fez passar a sala por grandes transformações, augmentando o numero de ventiladores e respiradores existentes, ficando a sala com uma temperatura amena e agradavel.

GRANDIOSO PROGRAMMA

2 FILMS D'ARTE Cines e Milano

Virginia — Burgos

Successo sem precedente

BURGOS — Grandioso film d'arte Milano. Episodio dramatico, extrahido das memorias da Duqueza de Abrahtes por G. de Ligoro. ... Fernando de Lucia, Giuseppina Huguet, Cavalheiro Antonio Pini Corsi; acompanhamento Maestro Carlo Sabajno.

VIRGINIA — Sumptuoso film artistico, representado por artistas do Theatro Nacional de Roma. Enorme successo.

Sessões continuas!! **Successo!!**

!! Todos ao Kinema Kosmos !!

Caixa do Correio 1.018. Telephone ...

CINEMA OUVIDOR

Endereço telegraphico — STABILE — Caixa postal 498 — Telephone 6.551

HOJE — O maior successo em cinematographia — HOJE

A empresa tem o prazer de offerecer ao respeitavel publico carioca um programma composto de inéditos films americanos, destacando-se, entre todos, o importante film NOITE CRITICA, da importante fabrica Edison, de verdadeiras sensações emocionantes.

Conjuncto de bellezas arte — Todos ao OUVIDOR!!!

1ª Parte — O presente do Natal do homem máu — Drama de finissimo enredo.

2ª Parte — *Miguel, o estafeta* — Commovente drama de verdadeira moral.

3ª Parte — Uma noite critica — Sensacional e primoroso trabalho executado com esmero e arte, pela aperfeiçoada troupe da Edison, um mimo, um verdadeiro achado, mantendo os dignos espectadores em extase continuo, diante das scenas de afflicção que se desenrolam neste film.

4ª Parte — Mysterio da nota rasgada. Bellissima comedia, de delicado enredo.

Na matinée — EXTRA — Na matinée — A Sacerdotisa de Carthago — Fita colorida, de grande encenação e bellissima composição.

Vendem-se, alugam-se e contratam-se fitas para todos os pontos do Brasil — Especialidades em fitas americanas, de quem são unicos agentes-representantes de diversas fabricas, importadas directamente.

FRONTÃO NICTHEROY

Rua Visconde do Rio Branco 67

HOJE Domingo HOJE

AO MEIO DIA

Partidas em 50 pontos entre pelotaris e amadores brasileiros.

Gonzaga Romer contra Capivara Arthur e Neto. Quinielas disputadas pela 2ª turma.

A's 2 horas

Quiniela dupla em 5 pontos

Solozabal — Segovia; Vergara — Sanches; Hermenegildo — Capivara; Gonzaga — Irun; Antonio — Santelo.

O Frontão funcciona aos Domingos, dias feriados e Santos ao meio dia. Terças, quartas, quintas e sextas-feiras das 4 ás 6 1/2 da tarde.

Entrada franca

Cinema Theatre S. José

3, PRAÇA TIRADENTES, 3 — Empreza Paschoal Segreto

HOJE — Domingo, 19 de março — HOJE

2 — Sumptuosas Funcções — 2

de Cinema e Attracções

Grandiosa "matinée" ás 2 1/2 da tarde, dedicada pela empreza ás exmas. familias desta capital

ASSOMBROSA FUNCÇÃO ás 7 horas da noite

Em 4 sessões independentes, ás 7, 8, 9 e 10 horas da noite, terminando o espectaculo pouco depois das 11 horas da noite.

Exhibição dos lindos e empolgantes films de primeira grandeza

BURGOS — Novissimo film de episodios militares — VIRGINIA — Importante drama historico.

2 - FABRICAS DE GARGALHADAS - 2. Em cinema, com as fitas: Vista fraca e Greve dos Pedreiros.

Trabalhará igualmente o mais sabio dos animaes até hoje exhibidos, o já famoso TOPSY, a alegria das creanças, que tanto o estimam pela graça com que se apresenta e desempenha os difficeis trabalhos, com os seus companheiros de arte — Bancos Sabios.

Para complemento do colossal programma, trabalharão ainda as attracções mundiaes RICHARD e Les Bellings

Ao S. José! Todos ao S. José!

PREÇOS DAS LOCALIDADES:

MATINÉE A'S 2 1/2 DA TARDE — Camarotes ... 10$000; Cadeiras ... 2$000; Galerias ... 1$000

FUNCÇÃO A'S 7 DA NOITE — Camarotes ...; Cadeiras ...; Galerias ...

PASSEIO MARITIMO

Domingo 19 de Março de 1911

Barcas da Cantareira

Esquadras Allemã e Brasileira

Partida ás ... horas

MAGNIFICO PASSEIO CHIC

E CURIOSO ITINERARIO

36 MILHAS

Itinerario:

Ilhas das Cobras, Fiscal, Mocanguê grande, Mocanguê pequeno e Vianna, onde se acham installadas importantes estabelecimentos navaes, Cachimbos, Conceição, Caju, Cemiterio, Saude, Estação da Leopoldina, Rosada de S. Lourenço, Ponta da Areia, Officinas das Obras do Porto, Toque-Toque, Ponta da Armação, Nitheroy, S. Domingos, Gragoatá, Praia Vermelha, Ilha da Boa Viagem, Ilhas dos Cardos, Praia de Icarahy, Ponta do Cavallão, Praia da Boa Viagem, Sacco de S. Francisco, Jurujuba, Ponta do Arêa, Ponta do Gallo, Costa de Santa Cruz, Fortaleza de Santa Cruz, Lage e S. João, Morro da Urca, Esquadra, Praia de Botafogo, Morro da Viuva, Praia do Flamengo e Gloria, regressando ao ponto de partida passando proximo ás esquadras Allemã e Brasileira.

Preço ...

Banda Naval acordo

CINEMA CHANTECLER

Empreza F. Serrador. Rua Visconde do Rio Branco 53 e 55

HOJE — Domingo, 19 de março de 1911 — HOJE

De 1 1/2 da tarde ás 12 da noite

DOIS deslumbrantes programmas DOIS

Em MATINÉE — 8 — PRIMOROSAS FITAS — 8

EM SOIRÉE

PRIMEIRA PARTE

O VELHO ARTISTA — Commovente scena dramatica, reproducção da vida de theatro, magistralmente representada por H. Krauss.

MAX ENCONTROU NOIVA — Estupenda fita comica pelo popular MAX LINDER.

SEGUNDA PARTE

A sempre applaudida opereta cinematographica

A VIUVA ALEGRE

Film posado pela companhia Dalbardo, do theatro Avenida de Lisboa, e cantado pelo notavel tenor ... MATTEUS, o tenor Duran, a cantora Conchita e o apreciado barytono Soller, numeroso corpo de córos e grande orchestra, sob a direcção do maestro Costa Ignez.

Amanhã, segunda feira — Reprise da popular revista de RAUL PEDERNEIRAS e ... O CORSO.

BREVEMENTE — O Conde de Luxemburgo, posado pela companhia LAHOZ.

JARDIM ZOOLOGICO

Aberto diariamente

Entradas 1$000, Crianças de 6 a 10 annos 500 rs.

Sitios para Pic-Nic

EXPOSIÇÃO DE ANIMAES

HOJE — HOJE

Do meio dia ás 6 horas

EXCELLENTE BANDA de MUSICA

A's 4 horas

Recção ás féras

Comerá em primeiro logar o LEÃO

E' esta a melhor hora de se apreciar o terrivel e feroz TIGRE REAL

CINEMA EXCELSIOR

271, RUA DO CATTETE, 271

HOJE — Domingo, 19 — HOJE

Conjunto inegualavel das ultimas novidades americanas

Sessões sem interrupção de 1 hora da tarde á meia-noite

Na "matinée" será augmentado este programma com mais

SETE FITAS

1ª PARTE — Nilo Azul — Bellissima fita do natural. Deliciosa vista panoramica de que são cheias as ... e formoso e afamado Rio Nilo.

2ª PARTE — Amor Tardio — Importante scena dramatica da acreditada Casa Pharo de Berlim.

3ª PARTE — Casamento de Rosaria — Fina comedia da acreditada fabrica Eclipse.

4ª PARTE — Effectuando uma cura — Alta comedia da fabrica americana BIOGRAPH.

5ª PARTE — A serenata — Drama historico da CINES.

6ª PARTE — AMOR E GAZOLINA — Ultima creação — Alta comedia da VITAGRAPH — Desenvolvimento em meio de panoramas amenos, barcos em profusão e curioso, instructivo e bello enredo.

7ª PARTE — Coronel Chambert — Empolgante film d'art de Paris, desempenhado pelos afamados artistas: M. Philippe, Garnier, da comedia franceza; ... Chambert, mlle. Aimée Raynal do Theatre Sarah Bernardt e condessa Chambert.

8ª PARTE — Presente de Bôa — Film ultra-comico da engraçada peripecia.

Amanhã — O deslumbrante film SANTA CECILIA, a Martyr Christã

GRANDE CINEMATOGRAPHO PARISIENSE

Avenida Central n. 179. Proprietario J. R. STAFFA

Importador de films das mais afamadas fabricas ...

HOJE

Grandioso programma com seis films ... cujo successo é indiscutivel. Tres films da já conhecida e acreditada VITAGRAPH e tres da afamada casa AMBROSIO.

Ver e admirar o famoso e importante layor

FRANCISCA DI RIMINI

Maravilhoso film historico da THE VITAGRAPH

Extrahido da historia da Italia — Tratado na immortal poema de Dante Divina Comedia (Inferno, canto 5)

Esta fita que nada tem de com outras já exhibidas, muito ... no panno de projecção.

Piedade de mãe — Drama sentimental, concepção da The Vitagraph, desempenhado pelos mais celebres artistas desta companhia.

Cão Fregoli — Mais um trabalho da The Vitagraph, representado pelo intelligente cão Hador que faz parte do elenco da companhia.

Ambrosio!! Ambrosio!!

Os cossacos — Ver e admirar a belleza deste film, onde o publico fica assombrado pelo difficil e arriscado que ali se opera, n'os levando em conta a extraordinaria nitidez da photographia da já tão acreditada fabrica.

Camorra napolitana — Film de Ambrosio em que vamos factos mais communs na cidade de Napoli, onde impera o punhal.

ODELLO AMBULANTE — Scena comica.

AVISO — A fita de sensacional successo, da Vitagraph, AMOR E GAZOLINA, só será exhibida na MATINÉE, e á noite é vista no elegante Cinema Excelsior.

Cinema Soberano

O MAIS ELEGANTE ...

HOJE — HOJE

Matinée ás 2 horas. Soirée ás 6 1/2 horas.

Grande programma das ultimas novidades em films americanos e francezes.

Projecções nitidas em tamanho natural. Installação luxuosa.

1ª parte — Miguel, o Estafeta — Sentimental film americano da afamada Edison.

2ª parte — Burgos — Assumpto historico, conscienciosamente tratado pela Milano Films.

3ª parte — O Mysterio da nota rasgada — Scena americana. Alta comedia da Edison.

4ª parte — Uma Noite Critica — Magnifico drama cujo enredo foi tirado da vida real, tratado delicadamente pelos artistas da Edison.

5ª parte — O Agente em 5 ... — Hilariante scena comica, dos afamados fabricantes francezes Le Lion.

NO PALCO: Uma cançoneta, pelo artista ...

7ª parte — Uma romanza, pelo tenor Carvalho.

Na ... será exhibido no palco A Tourada pelos Fantoches, dedicado ao mundo infantil.

CINEMA PARIS

50, Praça Tiradentes, 50 — Telephone 181

HOJE - ARTISTICO PROGRAMMA - HOJE

Sensacionaes novidades recebidas das fabricas PATHÉ e GAUMONT

1ª parte — Mais geitoso do que Fregoli — Bello e original trabalho de um habil transformista. Colorido.

2ª parte — Madame Tallien — Episodio da revolução franceza em 1793. Scenas artisticamente coloridas. Primorosa execução da Fabrica Pathé.

3ª parte — Uma casa revirada — Desopilante fita de um comico irresistivel. — Hespanhol.

4ª parte — Um grande circo na Australia — Scena natural num grande circo, durante um ensaio geral.

5ª parte — O velho artista — Pungente episodio dramatico da vida accidentada mas gloriosa de um velho artista. Soberbo film de acto de irreprehensivel desempenho.

6ª parte — Calino bombeiro voluntario — Hilariante pochade pelo sempre original Calino.

Na matinée de hoje mais duas fitas de successo.

Amanhã — Programma extraordinario.

Successo indiscutivel e unico — Alugam-se e vendem-se fitas

AINDA... E SEMPRE NA PONTA!!!

AS CERVEJAS DA "BRAHMA"

São as melhores de todas!!!

A NOVA TABELLA DE PREÇOS E' A SEGUINTE:

DEVOLVENDO AS GARRAFAS VASIAS

BOCK-ALE	1 duzia de garrafas inteiras	7$000
TEUTONIA	10 duzias de garrafas inteiras	60$000
BRAHMA-BOCK	1 duzia de meias garrafas	4$000
BRAHMA-PORTER	1 duzia de garrafas inteiras	13$600
	1 duzia de meias garrafas	7$800
BRAHMINA	1 duzia de garrafas inteiras	4$500
	10 duzias de garrafas inteiras	42$000
GUARANY	1 duzia de garrafas inteiras	3$600
	10 duzias de garrafas inteiras	33$000

Circo Spinelli

Companhia equestre nacional da Capital Federal — ... de S. Christovão — Director e proprietario: Affonso Spinelli

HOJE Domingo 19 de Março HOJE

GRANDE MATINÉE

A's 2 1/2 da tarde

na qual será apresentado pela 1ª vez o enorme leão

HECTOR

puro sangue francez, montado pelo arrojado picador Mr. Guilherme Nelly

Continúa o successo do phenomenal bufo FLORIO, ... alta escola pelo ... e applaudida Mlle. Ella Nelly.

Tomam parte neste funcção os applaudidos artistas da grande companhia

Familia Salles, The Wassel's, Irmãos Theresa e Encarita Eguchaga.

Espiritosas entradas comicas pelos excentricos

CARDONA, Egochaga e Guilherme

A'S HORAS DA NOITE

Grande e variado espectaculo!

Amanhã — Descanço

THEATRO RECREIO

Companhia JOSÉ RICARDO

HOJE 2 Grandiosos espectaculos HOJE

A' 1 3/4 da tarde e ás 8 3/4 da noite

RIR!! RIR!! RIR!! RIR!! RIR!! sem descansar

TRINTA DIAS EM PARIS

O maior successo de gargalhadas

MUSICA SALTITANTE

Notavel trabalho comico do actor José Ricardo

Preços do costume

Opinião do «Jornal do Commercio» — ... muito de verdade ... SÉRIO e GOSTOSAMENTE, deve ir esta noite ao Recreio.

CINEMA RIO BRANCO

... Avenida ... 12 e 14 — EMPREZA WILLIAM & C.

Hoje — 19 de março — Hoje

A deslumbrante e applaudida revista

PAZ E AMOR

Film cantado e posado pela applaudida troupe ...

As sessões terão começo ás 6 1/2 horas ...

BREVEMENTE — A deslumbrante revista LOGO CEDO!... ...

THEATRO APOLLO

Companhia do Theatro Avenida, de Lisboa.

HOJE, DOMINGO 19, HOJE

2 ESPECTACULOS 2

Soirée ás 8 1/2 da noite — Matinée á 1 3/4 da tarde

Em ambos os espectaculos a opereta em ... actos, em 3 actos, de A. TELLER

Linda musica — **AMOR** — Grande Apparato

SUCCESSO DE COLOSSAL

PRINCIPES

O papel de Natalia pela actriz CREMILDA DE OLIVEIRA

Amanhã — Amor de Principes.

Quinta-feira, 23: Estréa do Corpo de Baile.

CINEMA IDEAL

46 — Rua da Carioca 46 — Telephone 1977 — End. Teleg. IDEAL

HOJE Deslumbrante programma HOJE

novo, composto de 7 inéditos e artisticos films dos fabricas Gaumont e Ambrosio recem-chegados pelo ultimo vapor.

A cêga e o entrevado — Applicação da conhecida fabula, tendo como protagonistas os dois pequenos artistas de Gaumont.

Na Camorra — Scenas da classe baixa em Italia.

O adelo — Arranjo comico; partida de ...

Os cysnes — Instructivos films do natural.

Exercicios e factos dos cossacos — Reproducção fiel das diferentes manobras e ... dos melhores cavalleiros do mundo.

CALINO, BOMBEIRO — Engraçada charge.

Como extra na matinée — A Sacerdotisa de Carthago.

Alugam-se e vendem-se fitas

Na proxima semana, o mais bello trabalho cinematographico que se tem feito até hoje: A Destruição de Troya ...